

GERMAN DAIRY SHOW

2019



26./27. JUNI 2019 | EWE-ARENA, OLDENBURG

**Bundesverband
Rind und Schwein e.V.**
Adenauerallee 174
53113 Bonn
holstein@rind-schwein.de
www.Rind-Schwein.de



**Darum kümmern sich
Ihre Vertrauensleute!**
Die Lückenlos-abgesichert-Zahnzusatzversicherung.

Um Ihren persönlichen Versicherungsbedarf kümmern sich deutschlandweit über 2.300 Vertrauensleute.
Eine LVM-Versicherungsagentur in Ihrer Nähe finden Sie unter lvm.de

LVM Versicherung, Kolde-Ring 21, 48126 Münster
Mo. – Fr. von 8.00 – 20.00 Uhr, kostenfrei: 0800 5 8637 33

LVM
VERSICHERUNG

Mastitis im Kopf?



ZEIT für Besserung!

1-fach, gründlich, zuverlässig –
die Eutertube von Boehringer Ingelheim:

- 1 x täglich behandeln
- 2 Wirkstoffe, die so gründlich sind wie 3
- kein Reserveantibiotikum

Fragen Sie Ihren Tierarzt!

MEHR ERFAHREN?

Einfach QR-Code scannen
oder: www.kombiotikum.de



Boehringer
Ingelheim



WIR BRINGEN **WIFI** AN DIE KUH

SenseHub™ ist das fortschrittlichste Monitoring - System zur Brunst-, Gesundheits-, und Fütterungsüberwachung Ihrer Herde.
Milchkühe. Mutterkühe. Kälber. Einfach. Immer. Überall.

Geschenkt: **Apple iPad 6** oder **Samsung Galaxy Tab S5e T720** für den Kauf einer SenseHub™ Anlage ab 5000 EUR!



Alle Infos und Antworten bei Ihrem regionalen Ansprech- und Vertriebspartner.



German Dairy Show 2019

in Oldenburg, Weser-Ems-Halle am 26./27. Juni 2019

Inhaltsverzeichnis

	<u>Seite</u>
Geleitwort	4
Programm	5
Schauordnung der German Dairy Show 2019	6
Zeichenerklärung	7
Sponsoren, Förderer und Ehrenpreisstifter	8
Geländeplan der Weser-Ems-Hallen	10
Standplan der Fachmesse	11
Ausstellerverzeichnis der Fachmesse	12
Klassensponsoring	15
Siegerkühe der German Dairy Show 2019	16
Preisrichter	18
Rasseinfo und Einzelkuhklassen – Braunvieh	22
Rasseinfo und Einzelkuhklassen – Fleckvieh	32
Rasseinfo und Einzelkuhklassen – Rotvieh/Angler	45
Rasseinfo und Einzelkuhklassen – Jersey	51
Rasseinfo und Einzelkuhklassen – Red Holstein	58
Rasseinfo und Einzelkuhklassen – Holstein	74
Nachzuchtgruppen	108
Clippingwettbewerb des Verbandes deutscher Jungzüchter	136
Vorfürwettbewerb des Verbandes deutscher Jungzüchter	138
Bundesjungzüchertreffen 2020 in Fließem	151
Beschickerverzeichnis – Schaukühe –	153
Beschickerverzeichnis – Nachzuchten u. Jungzüchter –	159

Geleitwort zur German Dairy-Show 2019

Menschen, Kühe, Emotion. Unter diesem Motto veranstaltet der Bundesverband Rind und Schwein e.V. (BRS) in Oldenburg die erste Auflage der German Dairy Show. Als Folgeveranstaltung der früheren Deutschen Holstein-Schau bietet die neue Schau am gleichen Standort jetzt eine größere Rassevielfalt mit einem veränderten Konzept. Neben der nationalen Holsteinschau sind erstmals auch die Rassen Braunvieh, Fleckvieh, Jersey und Rotvieh mit einem eigenen Wettbewerb vertreten. Wir sind sehr glücklich, dass wir zwei Jahre nach der Verschmelzung unserer Dachverbände nun erstmalig alle im Bundesverband Rind und Schwein vertretenden Milchrinderrassen auf einer Bühne erleben dürfen. Sie werden daher genauso gespannt sein wie wir, wie diese neue Veranstaltung abläuft und wie sie vor allen Dingen vom Publikum angenommen wird. Wir begrüßen alle Freunde der Rinderzucht und die nationalen und internationalen Gäste sehr herzlich zu diesem neuen Event.

Diese Schau bietet eine große Chance für die kleineren Rassen, sich auf einer großen Bühne zu zeigen, während die bedeutende Holsteinrasse von der Vielfalt profitieren wird. Wir möchten mit der Veranstaltung daher auch gleichzeitig den Zusammenhalt der Milchviehalter stärken. Sie ist in der heutigen Zeit wichtiger denn je. Vorbehalte gegenüber anderen Rassen gehören der Vergangenheit an. Alle Züchter, die hier ihre Tiere präsentieren, zeigen, dass sie mit viel Herzblut dabei sind. Dieses Bild auch nach außen zu präsentieren ist uns ein besonderes Anliegen. Es gibt zwei Schautage, die bereits am ersten Tag mit Auszeichnungen für die Rassen Braunvieh, Fleckvieh, Jersey und Rotvieh enden. Aber auch die Färsenklassen der Holsteins betreten an diesem Abend den Ring. Anschließend laden wir sie herzlich zum „Abend der Nachzuchten“ in die kleine Arena ein, in dem die Zuchtorganisationen einige Produkte aus ihren Zuchtprogrammen aufgestellt haben. Der zweite Tag steht dann ganz im Zeichen der Holsteins. Hier werden die Grand Champions der beiden Farbrichtungen gekürt. Ein zentraler Punkt am Schautag ist die Präsentation von Nachzuchttieren. Neben der Darbietung auf dem Stand bietet sich hier die Gelegenheit, die Vererbungsleistung eines Bullen „live“ zu sehen. Als Höhepunkt steht dann die Auszeichnung des Supreme Champion von allen sechs gezeigten Rassen.

Erstmals wird der BRS bei der German Dairy Show Betriebe auszeichnen, die aufgrund besonderer Managementfähigkeiten hervorragende Ergebnisse in ihrer Milchviehherde erzielt haben. Bei insgesamt vier Rassen wurden Betriebe nominiert, die sich besonderes durch Lebensstagsleistungen und Nutzungsdauer in den vergangenen Jahren ausgezeichnet haben. Die Gewinner werden während der Veranstaltung ausgezeichnet.

Auch unsere Jungzüchter sind wieder dabei. Auf sie können wir zurecht stolz sein, denn sie haben mit ihrem Engagement und Können in den letzten internationalen Wettbewerben immer hervorragende Spitzenplätze belegt. Auch hier wird es im Vorführowettbewerb ein buntes Bild geben, da sie mit allen auf der Schau anwesenden Rassen antreten können.

Die German Dairy Show bietet zusätzlich zur Schau und zum Wettbewerb umfangreiche Fachinformationen auf einer Ausstellung rund um das Rind. Besuchen Sie die Messestände der Aussteller, um sich über neueste Entwicklungen zu informieren oder auch um sich mit den Kollegen auszutauschen.

Ein besonderer Dank geht an die ausstellenden Züchter. Sie haben zum Teil die lange Anreise nicht gescheut, um sich an dieser Premiere zu beteiligen. Wir wünschen ihnen mit ihren Zuchtprodukten den erhofften Erfolg. Den vier Preisrichtern wünschen wir bei ihren Entscheidungen immer eine glücklich Hand und für die großzügige Unterstützung dieser Veranstaltung bedanken wir uns herzlich bei den Hauptsponsoren ALLFLEX GmbH, H. Wilhelm SCHAUMANN GmbH, LEMMER-FULLWOOD GmbH, LVM-VERSICHERUNG und der GGI-SPERMEX GmbH. Aber auch der Vielzahl der großen und kleinen Förderer sei an dieser Stelle herzlich gedankt. Wir wünschen Ihnen allen eine interessante und kurzweilige Veranstaltung.



Josef Hannen
BRS-Vorsitzender



Georg Geuecke
Stellvertretender BRS-Vorsitzender

PROGRAMM - PROGRAM

Dienstag, 25. Juni 2019

Tuesday, June 25, 2019

11:00 Uhr Clipping Wettbewerb der Jungzüchter
Young Breeders' clipping competition

Mittwoch, 26. Juni 2019

Wednesday, June 26, 2019

13:00 Uhr Beginn der Fachmesse
Start of the trade exhibition

14:00 Uhr Vorführwettbewerb der Jungzüchter
Young Breeder's Showmanship competition

18:30 Uhr Richtwettbewerb: Braunvieh, Fleckvieh, Jersey,
Rötvieh, Holstein- und Red Holsteinfärsen
Management Award - Teil 1
*Competition: Brown Swiss, Fleckvieh, Jersey,
Red Cattle, Holstein and Red Holstein 1st calvers
Management Award - part 1*

21:30 Uhr Abend der Nachzuchten
mit internationalem Züchtertreff
*International Breeders reception and
Evening of the progeny groups*

Donnerstag, 27. Juni 2019

Thursday, June 27, 2019

8:30 Uhr Einlass
Admission

Ganztägig Fachmesse
Full-day trade exhibition

Ab 09:00 Uhr Richtwettbewerb Holstein und Red Holstein mit:
- Nachzuchtpräsentation (ca. 11:00 Uhr)
- Management Award - Teil 2
- Grand Champion Holstein und Red Holstein

National German Holstein Show with:
- *Presentation of progeny groups (~11:00h)*
- *Management Award - part 2*
- *Grand Champions Holstein and Red Holstein*

15:30 Uhr Wahl des Supreme Champion
Selection of the Supreme Champion

17:00 Uhr Offizielles Ende
Official closing

Schauordnung der German Dairy Show 2019

Beschicker der German Dairy Show 2019 sind Mitglieder der regionalen Zuchtorganisationen oder der außerordentlichen Mitglieder CONVIS und Holstein Austria, die im "Bundesverband Rind Schwein e.V." (BRS), Adenauerallee 174, 53113 Bonn, zusammengeschlossen sind. Dieser ist mit der Organisation und Durchführung der German Dairy Show 2019 beauftragt. Den Anweisungen der Schaulleitung und deren Beauftragten, insbesondere den Mitgliedern des Organisationsteams, ist Folge zu leisten. Aussteller und Tierpfleger sind für Sauberkeit und Ordnung in der Tierhalle verantwortlich. Die Ausstellungstiere dürfen während der Dauer der Schau nicht vom Gelände entfernt werden. Sie sind zur Prämierung und zu weiteren züchterischen Demonstrationen rechtzeitig vorzuführen.

Grundlegend für die Versicherung der Tiere ist der durch den BRS im Namen und für Rechnung der beteiligten Zuchtorganisationen abgeschlossene Versicherungsvertrag mit der LVM-Versicherung, Münster. Weder der BRS, noch dessen Beauftragte, kommen für Unfälle von Personen, Beschädigungen oder Erkrankungen von Tieren sowie Sachschäden oder Unfälle, die die Tiere verursachen, auf.

1. Einzelklassen

Gerichtet wird parallel in zwei Ringen (1. Tag) bzw. in einem Ring (2. Tag) nach verschiedenen Altersklassen. Aus jeder Klasse treten die 1a- und 1b-Preisträger in Konkurrenz zur Auswahl der Siegertiere. Bei den Deutschen Holsteins werden Siegerkühe und Reserve-Siegerkühe entsprechend der Altersstufen herausgestellt. Bei den anderen Rassen werden jeweils aus den aufgetriebenen Kühen eine Siegerkuh und eine Reservesiegerin gewählt. Aus den Siegerkühen der Deutschen Holsteins wird je Farbrichtung ein Grand Champion ermittelt. Die Grand Champions der Holsteins sowie die Siegerkühe der anderen Rassen treten am Ende zur Auswahl des Supreme Champions an. Alle ausgestellten Tiere erhalten das Bundesschauzeichen ●, Siegerkühe und Reserve-Siegerkühe das ☉-Zeichen.

2. Bullennachzuchten

Bei den Bullennachzuchten werden fünf Töchter eines Bullen aus einem bundesdeutschen Zuchtprogramm auf dem Stand und am 2. Schautag drei Töchter im Ring präsentiert. Die Nachzuchtgruppen werden vorgestellt und sachkundig besprochen. Die beiden Holstein-Preisrichter wählen aus allen Nachzuchtkühen eine Siegerkuh und eine Reservesiegerin der Nachzuchten aus. Alle ausgestellten Nachzuchtkühe erhalten das Bundesschauzeichen ●.

3. Vorbereitung der Schautiere

Für die Vorbereitung und Präsentation sämtlicher Schautiere gelten die „Regeln für die Richtwettbewerbe auf der German Dairy Show 2019“. Darin wird das Wohlbefinden der Tiere in den Vordergrund gestellt. Sie unterstützen gute Tierhaltungs- und Tierschutzpraktiken auf einer Schau. Die Beschicker sind für die Einhaltung der Regeln verantwortlich und haben dieses durch Unterschrift bestätigt. Verstöße werden mit dem Ausschluss aus dem Wettbewerb oder auch mit nachträglicher Aberkennung eines Titels geahndet.

Schauleitung:

Josef Hannen, Tönisvorst
Georg Geuecke, Attendorn
Horst Kaisinger, Willingshausen

Sabine Mühlbach, Jessen-Seyda
Heinrich Ruprecht, Stöckse
Dr. Egbert Feddersen, Bonn

Preisgericht:

Vorsitzender:

Josef Hannen, Tönisvorst

Preisrichter - Einzelwettbewerb:

Ernst Grabner, Niederösterreich (Fleckvieh, Braunvieh)
Thomas Hannen, Tönisvorst (Jersey und Rotvieh)
Markus Mock, Markdorf (Holstein)
Andrea Uhrig, Sulzbach (Red Holstein)

Ringordner:

Theo Lenzen, Viersen
Behrend Raupers, Verden

Veterinäraufsicht:

Amtsveterinär: Dr. Paul Morthorst, Oldenburg
Tel.: 0178-1418163

Schautierarzt: Dr. Uwe Andresen, Ottersberg
Tel.: 0160-99079421, 04205-31790

Organisationsteam

Till Masthoff, Bonn
Dr. Jürgen Mohrenstecher, Bonn
Cord Holste, Bonn
Dorothee Warder, Bonn
Jürgen Bahlmann, Neumünster
Ulrich Böckmann, Verden
Klaus Ebermann, Erfurt
Heike Flach, Alsfeld
Philipp Früchtl, Meißen
Linda Hofmann, Bismark
Andreas Kemmerling, Münster
Rolf Oorlog, Verden
Fritz Pils, München
Mathias Pofert, Herberlingen
Geeske Staudacher, Leer
Carsten Tessendorff, Gr. Kreutz
Gerd Theunissen, Verden
Maik Wittemeier, Melle

Zeichenerklärung - Explanation of symbols

- Ⓔ = Teilnahme am Europawettbewerb
Participation at All-European Championship
- Ⓕ = Siegerpreis DLG- bzw. Bundesschauen
Champion at National Shows
- = prämiert auf DLG- bzw. Bundesschauen
Prize gained at National Shows
- Ⓖ = Siegerpreis auf Landes- oder Verbandsschauen
Champion at Regional or Society Shows
- ⊙ = prämiert auf Landes- oder Verbandsschauen
Prize gained at Regional or Society Shows
- = 1. Preis auf Kreisschauen
First price gained at Local Shows
- II = Zwilling - Twin
- ET = Embryotransfer - Embryo transfer
- HL = Höchstleistung - Top production record
- E = Eigenleistung - performance of the cow
- M = Mutterleistung - performance of dam
- VM = Vaters Mutterleistung - performance of paternal grand dam
- MM = Mutters Mutterleistung - performance of maternal grand dam

Sponsoren, Förderer und Ehrenpreisstifter

Wir bedanken uns bei den Sponsoren, Förderern und Ehrenpreisstiftern für die Unterstützung der German Dairy Show 2019 durch Geld- und Sachspenden auch im Namen der Züchter und Beschicker ganz herzlich.

Gold-Sponsoren der German Dairy Show 2019



Livestock Intelligence

Allflex Group germany GmbH, Bad Bentheim



H. W. Schaumann GmbH, Pinneberg



Landwirtschaftlicher Versicherungsverein
Münster



GGI-Spermex GmbH, Cloppenburg



Lemmer Fullwood GmbH, Lohmar



Landwirtschaftsverlag GmbH, Münster

Förderer

Ministerium für Ländlichen Raum, Ernährung und Verbraucherschutz,
Baden-Württemberg, Stuttgart

Ehrenpreisstifter

Firmen:

Barenbrug Holland BV, Niederlande
Bergophor Futtermittelfabrik Dr. Berger GmbH & Co. KG, Kulmbach
Bernhard Frenken GmbH, Düren
BEWITAL agri GmbH & co.KG, Süldlohn
Boehringer Ingelheim Vetmedica GmbH, Ingelheim
Caisley International GmbH, Bocholt
Dr. Pieper Technologie- und Produktentwicklung GmbH, Wuthenow
Holstein International, Stiens/ Niederlande
LACOS Computerservice GmbH, Zeulenroda
Lely Deutschland GmbH, Waldstetten
MSD Tiergesundheit, Unterschleißheim
NORLAC GmbH, Zeven
Semex Deutschland GmbH, Verden
Trouw Nutrition Deutschland GmbH, Burgheim
Zoetis Deutschland GmbH, Berlin
ZVE Zuchtviehexport, Lohfelden

Landeskontrollverbände/ Rechenzentren:

Hessischer Verband für Leistungs- und Qualitätsprüfungen in der Tierzucht eV, Alsfeld
Landeskontrollverband Niedersachsen e.V., Leer
Landeskontrollverband Nordrhein-Westfalen e.V., Krefeld
Thüringer Verband für Leistungs- und Qualitätsprüfungen in der Tierzucht eV, Erfurt
Vereinigte Informationssysteme Tierhaltung w.V. (vit), Verden

Kreistierzuchtvereine:

Verein der Holstein-Züchter in Ostholstein eV, Groß Schlamin

Milchwerke/ Molkereien:

Uelzena eG, Uelzen

Ministerien/ Behörden:

Bundesministerium für Ernährung und Landwirtschaft, Bonn
Bayerisches Staatsministerium für Ernährung, Landwirtschaft und Forsten, München
Hess. Ministerium für Umwelt, Klimaschutz, Landwirtschaft u. Verbrauchersch., Wiesbaden
Ministerium für Energiewende, Landwirtschaft, Umwelt, Natur und Digitalisierung des Landes Schleswig-Holstein, Kiel
Ministerium für Klimaschutz, Umwelt, Landwirtschaft, Natur- und Verbraucherschutz des Landes Nordrhein-Westfalen, Düsseldorf
Ministerium für Ländlichen Raum und Verbraucherschutz, Baden-Württemberg, Stuttgart
Ministerium für Wirtschaft, Verkehr, Landwirtschaft und Weinbau, Mainz
Ministerium für Umwelt, Landwirtschaft und Energie, Sachsen-Anhalt, Magdeburg
Ministerium für Ernährung, Landwirtschaft und Verbraucherschutz, Hannover
Staatsministerium für Umwelt und Landwirtschaft des Freistaates Sachsen, Dresden
Ministerium für Ländliche Entwicklung, Umwelt und Landwirtschaft des Landes Brandenburg, Potsdam
Stadt Oldenburg, Oldenburg

Zucht- und Besamungsorganisationen/ Verbände:

Allgäuer Herdebuchgesellschaft, Kempten
Arbeitsgemeinschaft Deutsches Braunvieh (ARGE Braunvieh), Herberlingen
Arbeitsgemein. Süddt. Rinderzucht- und Besamungsorganisationen e.V. (ASR), Grub
Besamungsgenossenschaft Marktredwitz-Wölsau e.G., Marktredwitz
Besamungsverein Nordschwaben, Höchstädt/Donau
CONVIS sc., Ettelbruck/ Luxemburg
Holstein Austria, Traboch/ Österreich
MASTERRIND GmbH (MAR), Verden
Osnabrücker Herdbuch e.G. (OHG), Melle
Qnetics GmbH, Alsfeld
RBB Rinderproduktion Berlin-Brandenburg GmbH, Groß Kreutz
Rinderunion Baden-Württemberg e.V. (RBW), Herberlingen
Rinder-Union West e.G. (RUW), Münster
RinderAllianz GmbH (RA), Woldegk
Rinderbesamungsgenossenschaft Memmingen (RBG), Memmingen
Rinderzucht Schleswig-Holstein e.G. (RSH), Neumünster
Verband Deutscher Rotviehzüchter (VDR), Süderbrarup
Verein Angler Rinderzüchter (VAR), Süderbrarup
Verein Ostfriesischer Stammviehzüchter e.G. (VOST), Leer
Verein zur Förderung der Rotviehzucht i.W., Erndtebrück
Zuchtverband Schwarzbunt und Rotbunt Bayern e.V. (SRB), Pfaffenhofen
Zweckverband II für künstliche Besamung der Haustiere (BSG), Greifenberg

Verlage/ Werbeagenturen/ Druckereien :

Max Hering KG, Siebdruck, Schilder, Stempel, Oldenburg

Geländeplan Weser-Ems-Hallen

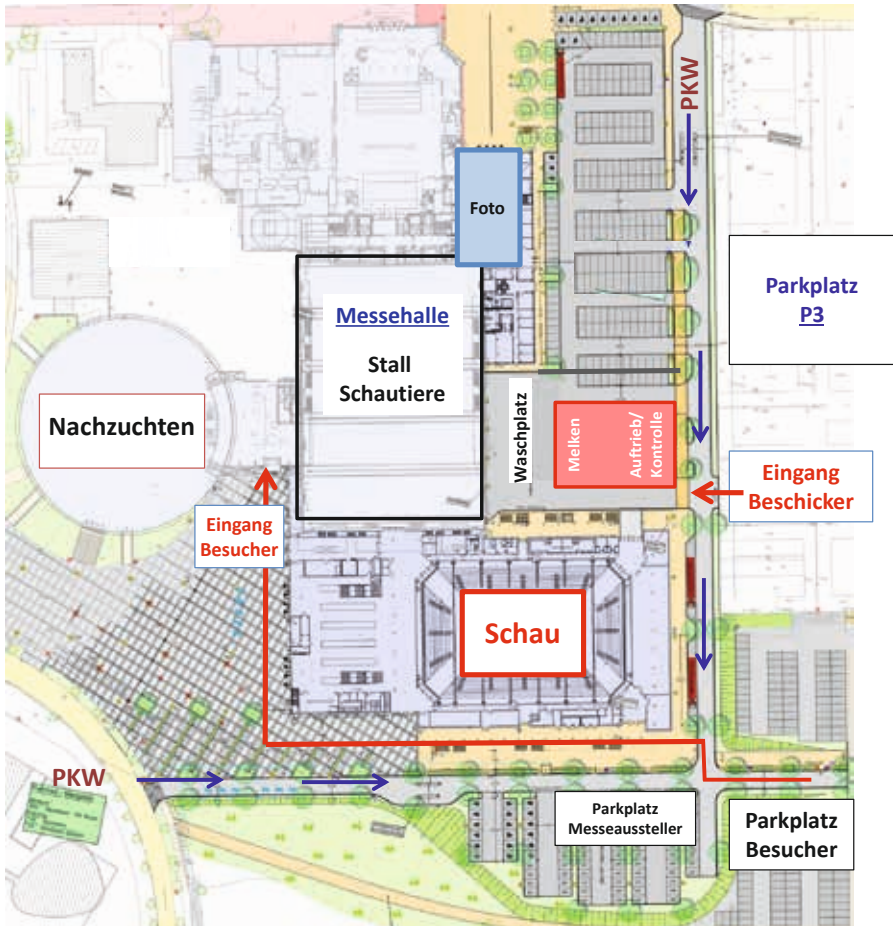

Aussteller Außengelände:
ALF Fahrzeugbau GmbH
Wachtendorf GmbH (Klauenpflege)

Ausstellungsplan German Dairy Show 2019

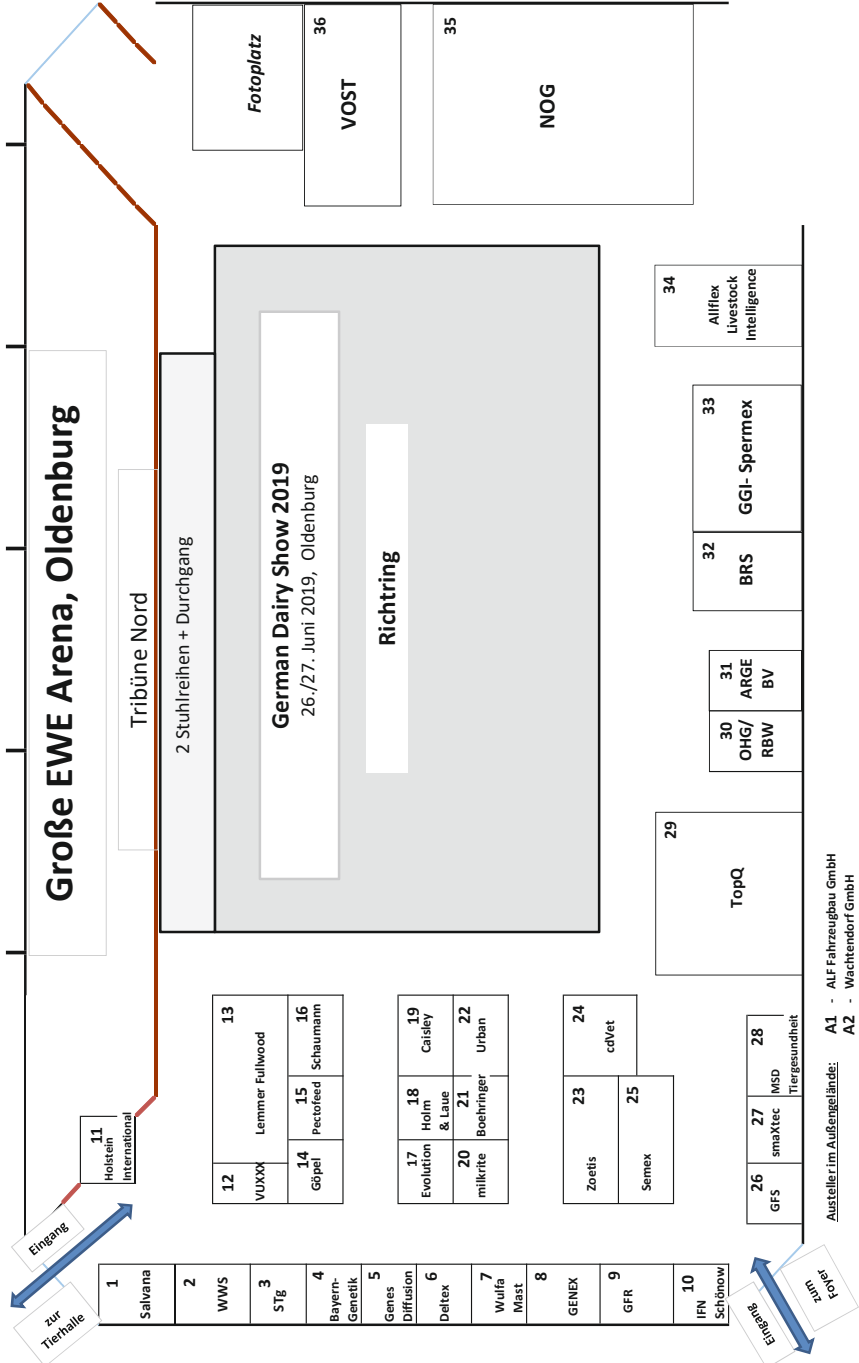

Ausstellerverzeichnis German Dairy Show 2019

ALF Fahrzeugbau GmbH (**Außenfläche**)
Gewerbehof 12, 59368 Werne
www.alf-fahrzeugbau.de

ARGE Braunvieh (**Stand 31**)
Ölkoferstraße 41, 88518 Herbertingen
www.deutsches-braunvieh.de

Boehringer Ingelheim Vetmedica GmbH
(Stand 21)
Binger Straße 173, 55216 Ingelheim am Rhein
www.vetmedica.de

CAISLEY International GmbH (**Stand 19**)
Harderhook 31, 46395 Bocholt
www.caisley.de

Deltex (**Stand 6**)
Route de Souillac, 24200 Sarlat, F
www.deltex-dairy.com

Genes Diffusion GmbH (**Stand 5**)
Nordring 51, 48465 Schüttorf
www.genesdiffusion.de

GFR mbH (**Stand 9**)
Schweinfurterstraße 6, 97080 Würzburg
<https://gfr-mbh.com/>

GGI SPERMEX GmbH (**Stand 33**)
Am Osterfeld 14, 49661 Cloppenburg
www.spermex.de/de/home

Holm& Laue GmbH& Co KG (**Stand 18**)
Moorweg 6, 24784 Westerröndefeld
www.holm-laue.de

IFN Schönow e.V. (**Stand 10**)
Bernauer Allee 10, 16321 Bernau OT Schönow
www.ifn.schoenow.de

MSD Tiergesundheit (**Stand 28**)
Feldstraße 1a, 85716 Unterschleißheim
www.msd-tiergesundheit.de

Allflex Livestock Intelligence (**Stand 34**)
Luxemburger Str. 1, 48455 Bad Bentheim
www.allflex-europe.com

Bayern-Genetik GmbH (**Stand 4**)
Seantor-Gerauer-Str. 19, 85586 Grub
www.bayern-genetik.de

Bundesverband Rind und Schwein e.V.
(Stand 32)
Adenauerallee 174, 53113 Bonn
www.rind-schwein.de

cdVet Naturprodukte GmbH (**Stand 24**)
Industriestraße 9-11, 49584 Fürstenau
www.cdvet.de

EVOLUTION Deutschland GmbH (**Stand 17**)
An der Hessenhalle 1, 36304 Alsfeld
<http://deutschland.evolution-xy.com/>

GENEX Deutschland (**Stand 8**)
Heyeweg 2, 59889 Eslohe
www.cri-genetics.de

GFS Top-Animal Service GmbH (**Stand 26**)
Zum Pöpping 29, 59387 Ascheberg
www.gfs-topshop.de

Göpel Genetik GmbH (**Stand 14**)
Am Fockenberg 1, 37293 Herleshausen
www.hornlos.de

Holstein International (**Stand 11**)
Juckemaleane 10, 9050 MT Stiens, NL
www.holsteininternational.com

Masterrind GmbH (**Stand 35**)
Osterkrug 20, 27283 Verden
Schlettaer Str. 8, 01662 Meißen
Feldlinie 2a, 26160 Bad Zwischenahn
www.masterrind.com

Milkrite, Interpuls (**Stand 20**)
Semington Road, SN126GD Merlksham, UK
www.milkrite-interpuls.de

Lemmer Fullwood GmbH **(Stand 13)**
Oberste Höhe, 53797 Lohmar
www.lemmer-fullwood.info

Osnabrücker Herdbuch eG **(Stand 30)**
Ochsenweg 40-42, 49324 Melle
www.ohg-genetic.de

Qnetics GmbH **(Stand 29)**
An der Hessenhalle 1, 36304 Alsfeld
www.qnetics.de

RinderAllianz GmbH **(Stand 35)**
Am Bullenberg 1, 17348 Woldegk
www.rinderallianz.de

Rinderunion Baden-Württemberg e.V. **(Stand 30)**
Ölkofer Straße 41, 88518 Herbertingen
www.rind-bw.de

SALVANA Tiernahrung GmbH **(Stand 1)**
Lether Gewerbestraße 15, 26197 Ahlhorn
www.salvana.com

Semex Deutschland GmbH **(Stand 25)**
Lindhoooperstraße 54, 27283 Verden
www.semex-deutschland.de

STg Germany GmbH, PrismaGen **(Stand 3)**
Lütke Berg 2, 48341 Altenberge
<https://Prismagen.de>

Urban GmbH& Co. KG **(Stand 22)**
Auf der Striepe 9, 27798 Wüsting
www.urbanonline.de

VUXXX GmbH **(Stand 12)**
Friederikenstrasse 11, 26871 Papenburg
www.vuxxx.de

World Wide Sires Deutschland **(Stand 2)**
Bahnhofsstraße 18, 48727 Billerbeck
www.wws-bullen.de

Zoetis Deutschland GmbH **(Stand 23)**
Schellingstraße 1, 10785 Berlin
www.zoetis.de

NOG NORD-OST Genetic GmbH **(Stand 35)**
Lindhoooper Straße Nr. 110, 27283 Verden/ Aller

PECTOFEED **(Stand 15)**
2 Cloitre St Pierre Empont, 45000 Orlreans, Fr.
www.pectofeed.com

RBB Rinderprod. Berlin-Brandenburg **(Stand 35)**
Lehniner Straße 9, 14550 Groß Kreuz
www.rinderzucht-bb.de

Rinder-Union West eG **(Stand 29)**
Schiffahrter Damm 235a, 48147 Münster
www.ruweg.de

Rinderzucht Schleswig-Holstein eG **(Stand 35)**
Rendsburger Straße 178, 24537 Neumünster
www.rsheg.de

H. Wilhelm Schaumann GmbH **(Stand 16)**
An der Mühlenau 4, 25421 Pinneberg
www.schaumann.de

smaXtec animal care GmbH **(Stand 27)**
Belgierstraße 3, 8020 Graz, A
www.smaxtec.com

TopQ Partner **(Stand 29)**
An der Hessenhalle 1, 36304 Alsfeld
www.topq-partner.de

Verein Ostfriesischer Stammviehz eG **(Stand 36)**
Nessestraße 1, 26789 Leer
www.vostv.de

Wachtendorf GmbH **(Außenfläche)**
Hornum 1, 26409 Wittmund
www.klauenpflege-wachtendorf.de

Wulfa-Mast GmbH **(Stand 7)**
Mühlenstraße 4, 49413 Dinklage
www.wulfa.de

RZ



Die neuen Zuchtwerte für Gesundheit
www.richtigzuechten.de



Bundesverband Rind und Schwein e.V. (BRS)
T: 0228 91447-0
holstein@rind-schwein.de

RZ RICHTIG
ZÜCHTEN.

Klassensponsoring



www.masterrind.com
(2 Klassen)



www.fleckvieh-besamung.de
(2 Klassen)



www.rinderallianz.de
(2 Klassen)



www.angler-rind.de
(2 Klassen)



www.lkv-nrw.de



www.uelzena.de



www.asr-rind.de



www.deutsches-braunvieh.de



www.zv-export.de



www.allgaeuer-herdebuchgesellschaft.de



www.convis.lu



www.holstein.at



www.ohg-genetic.de



www.rinderzucht-bb.de



www.rind-bw.de



www.rshcg.de



www.qnetics.de



www.holsteininternational.com



www.bv-hoehstaedt.de



www.besamungsstation.eu



www.semex-deutschland.de



www.rbqmm.de



www.vostov.de



www.ruweg.de

Siegerkühe der German Dairy Show 2019

Siegerkühe Red Holstein

Katalog-Nr. Sponsor

Färsenklassen

Sieger _____ Caisley International, Bocholt

Reservesieger _____ Dr. Pieper GmbH, Wuthenow

Junge Klassen

Sieger _____ Barenbrug Holland BV, Nijmegen

Reservesieger _____ Bernhard Frenken GmbH, Düren

Ältere Klassen

Sieger _____ Allflex Group Germany GmbH, Bad Benth.

Reservesieger _____ ZVE Zuchtviehexport GmbH, Lohfelden

Grand Champion _____ H. Wilhelm Schaumann GmbH, Pinneberg

Siegerkühe Holstein

Katalog-Nr. Sponsor

Färsenklassen

Sieger _____ LVM Versicherungen, Münster

Reservesieger _____ ZVE Zuchtviehexport GmbH, Lohfelden

Junge Klassen

Sieger _____ Lely Deutschland GmbH

Reservesieger _____ Stadt Oldenburg

Mittlere Klassen

Sieger _____ Barenbrug Holland BV, Nijmegen

Reservesieger _____ LKV Niedersachsen e.V., Leer

Ältere Klassen

Sieger _____ GGI-Spermex GmbH, Cloppenburg

Reservesieger _____ vit w.V., Verden

Grand Champion _____ Lemmer-Fullwood GmbH, Lohmar

Siegerkühe Braunvieh

	Katalog-Nr.	Sponsor
Sieger	_____	Barenbrug Holland BV, Nijmegen
Reservesieger	_____	ARGE Deutsches Braunvieh, Herberlingen

Siegerkühe Fleckvieh

	Katalog-Nr.	Sponsor
Sieger	_____	Boehringer Ingelheim Vetmedica GmbH
Reservesieger	_____	ASR e.V., Grub

Siegerkühe Jersey

	Katalog-Nr.	Sponsor
Sieger	_____	Verein Angler Rinderzüchter, Süderbrarup
Reservesieger	_____	Lely Deutschland GmbH, Waldstetten

Siegerkühe Rotvieh

	Katalog-Nr.	Sponsor
Sieger	_____	Verband Dt. Rotviehzüchter, Süderbrarup
Reservesieger	_____	Verein Angler Rinderzüchter, Süderbrarup

Supreme Champion _____ Bundesverband Rind und Schwein eV, Bonn

Bei den vom Bundesministerium für Ernährung und Landwirtschaft (BMEL) für hervorragende Leistungen verliehenen Plaketten in Gold, Silber oder in Bronze wird verwiesen auf den entsprechenden Erlass vom 05.11.2015: https://www.bmel.de/SharedDocs/Downloads/Ministerium/Bundesehrenpreis.pdf?__blob=publicationFile

Die Preisrichter der German Dairy Show 2019

Holstein:



Markus Mock
(Foto: Christine Topf)

Markus Mock richtet die **Holsteins**. Er ist 46 Jahre alt und wohl der international bekannteste deutsche Preisrichter. Vor genau zehn Jahren stand er schon einmal in Oldenburg als Preisrichter im Ring. Er nahm viermal am Preisrichterworkshop des Europäischen Holstein Verbandes teil und war von 1999 bis 2013 im deutschen Preisrichterpool. „Jahrelang hat das Preisrichten viel Zeit in Anspruch genommen, was nur durch die Unterstützung meiner Familie möglich war“, sagt der Züchter aus Markdorf am Bodensee. „Um mehr Zeit für den Betrieb und die Familie zu haben, habe ich mich aus dem Preisrichterpool zurückgezogen. Mittlerweile werden unsere 130 Kühe von zwei Melkrobotern gemolken, und ich

fahre ab und zu wieder los. Markus Mock zählt zu den Aufgaben einer Schau, die jungen Leute für den Beruf zu begeistern. „Wir reden täglich über Stallbau und Milchpreise, aber in Oldenburg können wir auch über schöne Kühe sprechen, für die wir uns begeistern.“

Red Holstein:



Andrea Uhrig
(Foto: Christine Topf)

Das Richten der **Red Holsteins** übernimmt in diesem Jahr **Andrea Uhrig**. Die 34-Jährige bewirtschaftet mit ihrem Bruder einen Milchviehbetrieb mit 110 Holstein- und Jersey-Kühen in der Nähe von Frankfurt. In der Preisrichterszene kann sie durchaus als „Senkrechtstarterin“ bezeichnet werden. Kaum hatte sie 2014 mit dem Konvent in Oldenburg die erste Verbandschau gerichtet, schaffte sie 2015 auch schon den Sprung in den Preisrichterpool. Seitdem hat sie neben den Verbandsschauen in Osnabrück und Baden-Württemberg unter anderem auch die Färsenschauen in Krefeld und Bitburg sowie Schauen in der Schweiz und in Südtirol gerichtet. „Wenn man als Preisrichter im Ausland

über den Tellerrand schauen und Neues kennenlernen kann, macht das besonders viel Spaß“, meint Andrea Uhrig. Jetzt auf der German Dairy Show richten zu dürfen, empfindet Andrea Uhrig als echte Auszeichnung, zumal sie die erste Frau ist, die das Preisrichteramt auf einer deutschen Holstein-Nationalschau übernimmt.

Braunvieh und Fleckvieh:



Ernst Grabner
(Foto: Elly Geverink)

Ernst Grabner (36) ist beim niederösterreichischen Rinderzuchtverband NÖ Genetik Zuchtleiter für alle Rassen. Er bezeichnet sich selbst als absoluten Kuhmenschen und ist am liebsten im Außendienst bei den Kühen. „Mein Interesse an der Zucht und besonders am Schauwesen war immer extrem groß. Als Preisrichter bin ich jetzt seit knapp zehn Jahren tätig“, erklärt Ernst Grabner. „Für die Ausbildung zum Preisrichter gibt es in Österreich ein Preisrichter-Seminar, bei positivem Abschluss kommt man in den Pool.“ Er betont, dass für ihn bisher jede Schau ein absolutes Highlight war, dass er jedoch in Bezug auf Emotionen und Enthusiasmus die von ihm gerichteten Nationalschauen in Peru und

Kolumbien als sehr speziell empfunden hat. „Meiner Meinung nach werden Schauen in Österreich immer einen großen Stellenwert als Zuchtziel demonstration haben. Ich hoffe sehr, dass die Begeisterung für Schauen auch weiterhin auf breiter Front bei den Landwirten bestehen bleibt. Es wäre sehr schade, wenn sich Schauen zu Veranstaltungen für reine Spezialisten entwickeln würden.“

Rotvieh und Jersey:



Thomas Hannen
(Foto: Dorothee Warder)

Thomas Hannen (37) ist nach seinem Studium an der FH Osnabrück in den elterlichen Betrieb mit 240 Milchkühen eingestiegen. „Schon in jungen Jahren hatte ich Spaß an Schauen und Vorführwettbewerb“, berichtet der Züchter. „Beim Jungzüchterpreisrichterworkshop der RUW konnte ich erste Erfahrungen sammeln, und dann folgten die ersten Einladungen zu Kreistierschauen, Bezirkstierschauen und schließlich zu Verbandsschauen.“ Seit 2009 ist Thomas Hannen im Preisrichterpool und hat unter anderem die Luxemburger Nationalschau sowie eine Regionalschau in Portugal gerichtet. Als größte Herausforderung für das Schauwesen der Zukunft sieht er die Aufgabe, Tierschutzaspekte,

aber auch die Vorstellungen von Beschickern und Milchviehhaltern zusammenzubringen, ohne einen Aspekt zu übervorteilen. „Schauen sollten auch dazu genutzt werden, die hervorragende Arbeit, die 365 Tage im Jahr auf den deutschen landwirtschaftlichen Betrieben verrichtet wird, selbstbewusst und aktiv anhand der ausgestellten Tiere zu präsentieren.“

M²erlin
Fullwood

Perfekt automatisch melken!



Der **M²erlin** setzt neue Maßstäbe für **höchste Zuverlässigkeit** bei geringsten Service- und Energiekosten.



**M²erlin -
mehr erfahren!**

Ihre Vertriebsleitung
Uwe Steenmann
Tel.: 0172-2320098

LEMMER
FULLWOOD

Können melken mit Verstand...

...denn es geht um mehr, als nur um die Milch.
www.lemmer-fullwood.com



Zuchttrends der Rasse Braunvieh



Herdbuchkühe	M-kg	F-%	F-kg	E-%	E-kg
130.418	7.826	4,22	330	3,62	283

Elite der Lebensleistung. Die Rasse Braunvieh war ursprünglich vor allem in den bayerischen und württembergischen alpinen und voralpinen Grünlandregionen beheimatet. Dies führte zu einer starken Selektion auf Robustheit und Fundamentstabilität. Da die Regionen für ihre hochwertige Käseproduktion bekannt sind, lag zudem ein starker Fokus in der Selektion auf den Eiweißprozenten. Zudem zeichnet sich die Rasse durch einen hohen Anteil an Tieren mit einer Kappa Kasein BB- und Beta Kasein A2A2-Veranlagung aus. Das Braunvieh ist in Deutschland die Rasse mit der höchsten Nutzungsdauer von 47 Monaten und der höchsten Lebensleistung von 29.779kg Milch. Von besonderer Bedeutung sind die außerordentlich positiven Charaktereigenschaften der Tiere sowie der sehr leichte Kalbeverlauf. Zuchtrinder sowie Sperma der Rasse sind in vielen Regionen vertreten.

Auf die besonderen Anforderungen der milcherzeugenden Betriebe hat die Züchtung reagiert und mit 45 % ein sehr hohes Gewicht für den Fitnesskomplex im Gesamtzuchtwert formuliert.

Nutzungsdauer, Fruchtbarkeit und Eutergesundheit spielen dabei die überragende Rolle. Gleichzeitig liegt ein angemessenes Gewicht auf der Milchleistung. Die züchterische Bearbeitung eines großen Teils der europäischen Braunviehpopulation ist durch die gemeinsame Zuchtwertschätzung von Deutschland und Österreich möglich. Der Zuchtfortschritt beschleunigte sich nach Einführung der genomischen Selektion in den letzten 10 Jahren deutlich. Der von Interbull organisierte Genotypenaustausch im Projekt „Intergenomics“ machte es möglich, eine Bullenlernstichprobe auf Basis der gesamten weltweiten Braunviehpopulation aufzubauen. Bereits 2017 stieg Deutschland in die weibliche Lernstichprobe der Rasse ein. Ziel ist es, in den ersten drei Jahren mit 32.000 Kühen – fast ein Viertel der weiblichen Population – die Grundlage einer gemischten Lernstichprobe zu legen. Dabei sollen neben den klassischen Merkmalen die Gesundheitsmerkmale, aber auch Kälberkrankheiten und Verhaltensmerkmale eine Rolle spielen. Durch die neuen Zuchtwerte soll der breite Einsatz der Zweinutzungsrasse weiter zunehmen.

Braunvieh

Kühe mit 1 Kalbung

1 SBH Alea DE 000539658147 geb.: 04.12.2016 gek: 01.03.2019

V: Assay DE 000815702962	VV: Anibal ET CH 120083025164
M: Alessa DE 000812250508	MV: Reggiano IT 035000108716
3 Probegemelke	28,0 4,44 3,73
Mutter: 305-Tage-Leistung	11/10/305 11777 5,08 598 3,45 406
Höchstleistung	6/305 14085 5,23 736 3,37 475

Z+B: Spielberg Holsteins GbR, 53804 Much

Zuchtverband: Rinder-Union West

2 Ginster DE 000816586056 geb.: 03.11.2016 gek: 29.01.2019

V: Anibay DE 000815625951	VV: Anibal ET CH 120083025164
M: Greta DE 000815473004	MV:
3 Probegemelke	32,8 3,42 3,08
Melkbarkeit	1 / 2,38
Mutter: 305-Tage-Leistung	4/3/305 8662 3,87 336 3,60 312
Höchstleistung	3/305 9772 3,76 367 3,55 347

Z+B: Martin Haensler, 88239 Wangen-Deuchelried

Zuchtverband: Rinderunion Baden-Württemberg e.V.

3 Foxi DE 000951815628 geb.: 28.05.2016 gek: 17.01.2019

V: Assay DE 000815702962	VV: Anibal ET CH 120083025164
M: Foxi DE 000948957208	MV: Eudego DE 000944538006
100-Tageleistung	3094 4,36 133 3,56 110
Zuchtwert GZW 104 66%	MW 106 + 166 +0,09 + 14 -0,02 + 4
Mutter: 305-Tage-Leistung	2/1/305 7170 3,93 282 3,25 233

Z+B: Norbert Meggle, 87463 Dietmannsried-Reicholzried

Zuchtverband: Allgäuer Herdebuchgesellschaft

4 Uganda DE 000951122972 geb.: 25.07.2016 gek: 14.01.2019

V: Jucator DE 000948940328	VV: Jukebox DE 000944387691
M: Uschi DE 000948959651	MV: Verdi DE 000946663620
100-Tageleistung	2902 4,31 125 3,79 110
Zuchtwert GZW 120	MW 113 + 154 +0,13 + 17 +0,17 + 19
Mutter: 305-Tage-Leistung	2/1/305 8509 3,82 325 3,85 328

Z: Stefan Finkel, 87527 Ofterschwang

B: R. Thoenes & A. Kuppel, 47546 Kalkar-Grieth

Zuchtverband: Rinder-Union West

Kühe mit 1 Kalbung

5 Emmi DE 000816466561

geb.: 30.08.2016 gek: 12.01.2019

V: Puck DE 000943138078		VV: Prejula DE 000936736739					
M: Emma DE 000815146861		MV: Payssli ET DE 000813034326					
100-Tageleistung		3053	4,00	122	3,37	103	
Zuchtwert	GZW 107 68%	MW 98	+ 221	-0,20	- 6	-0,12	- 1
			EKA	28			
Mutter:	305-Tage-Leistung	5/4/291	8403	3,95	332	3,49	293
	Höchstleistung	4/300	9851	3,87	381	3,43	338

Z+B: Bernhard Fuchs GbR, 88260 Argenbuehl-Eglofs
Zuchtverband: Rinderunion Baden-Württemberg e.V.

6 Pippi DE 000816434314

geb.: 12.11.2016 gek: 07.01.2019

V: Vassli DE 000814660364		VV: Vasir DE 000936949086					
M: Petula DE 000813564580		MV: Getsum US 000000196342					
100-Tageleistung		3365	3,60	121	3,33	112	
Zuchtwert	GZW 109 67%	MW 111	+ 564	-0,06	+ 19	-0,09	+ 13
			EKA	26			
Mutter:	305-Tage-Leistung	11/10/299	10918	4,03	440	3,54	386
	Höchstleistung	8/305	12315	4,45	548	3,49	430

Z+B: Karl u. Martin Rehm GbR, 88416 Ochsenhausen
Zuchtverband: Rinderunion Baden-Württemberg e.V.

7 Annegret DE 000816648697

geb.: 08.10.2016 gek: 23.12.2018

V: Puck DE 000943138078		VV: Prejula DE 000936736739					
M: Annabell DE 000814641250		MV: Juhus DE 000936432728					
100-Tageleistung		3169	4,58	145	3,57	113	
Zuchtwert	GZW 116 47%	MW 114	+ 497	-0,02	+ 19	-0,01	+ 17
Mutter:	305-Tage-Leistung	6/5/305	10374	4,38	455	3,76	390
	Höchstleistung	3/305	11970	4,49	537	3,83	458

Z+B: Hermann Deient, 88339 Bad Waldsee
Zuchtverband: Rinderunion Baden-Württemberg e.V.

8 Tatjana DE 000816571504

geb.: 30.11.2016 gek: 17.12.2018

V: Puck DE 000943138078		VV: Prejula DE 000936736739					
M: Tina DE 000814175257		MV: Huray DE 000935830301					
100-Tageleistung		2705	4,14	112	3,59	97	
Zuchtwert	GZW 114 67%	MW 109	+ 594	-0,13	+ 15	-0,12	+ 12
Mutter:	305-Tage-Leistung	8/6/299	9569	3,88	372	3,49	334
	Höchstleistung	6/305	11384	3,86	440	3,41	388

Z+B: Ulrich Graf, 88239 Wangen-Saamen
Zuchtverband: Rinderunion Baden-Württemberg e.V.

Kühe mit 1 Kalbung

9 Samanta DE 000951152409

geb.: 11.10.2015 gek: 13.12.2018

V: Hobbit DE 000946830565		VV: Huxoy AT 000812100272					
M: Sophia AT 000888762919		MV: Mike IT 021001490006					
100-Tageleistung		3293 4,05 134 3,63 119					
Zuchtwert	GZW 103 47%	MW 107	+ 325	-0,03	+ 12	-0,04	+ 8
Melkbarkeit		1 / 2,70					
Mutter: 305-Tage-Leistung		1/1/305	9202	5,11	470	3,82	353

Z+B: Michael Eberle, 87674 Ruderatshofen
Zuchtverband: Allgäuer Herdebuchgesellschaft

10 Kate DE 000816466878

geb.: 22.05.2016 gek: 01.11.2018

V: Purpro DE 000815140717		VV: Payboy DE 000939830728					
M: Kasa DE 000815477410		MV: Voice AT 000351924317					
100-Tageleistung		2984 3,52 105 3,75 112					
Zuchtwert	GZW 115 68%	MW 112	+ 321	+0,01	+ 14	+0,08	+ 18
Melkbarkeit		1 / 2,48					
Mutter: 305-Tage-Leistung		4/4/305	8607	3,22	277	3,67	316
Höchstleistung		4/305	11003	3,05	336	3,61	398

Z+B: Bernhard Stadelmann, 88260 Argenbuehl-Eisenharz
Zuchtverband: Rinderunion Baden-Württemberg e.V.

Kühe mit 2 Kalbungen

11 Maeki DE 000950261991

geb.: 04.03.2016 gek: 20.04.2019

V: Huxoy AT 000812100272		VV: Hucos DE 000912484731					
M: Maek Wo DE 000946588723		MV: Wonderment US 000000196880					
Mittlere 305-Tage-Leistung		2 / 1 / 305	9562	4,43	423	3,42	327
Zuchtwert	GZW 114 51%	MW 111	+ 675	-0,18	+ 14	-0,09	+ 17
Melkbarkeit		1 / 2,15					

Z+B: Ferdinand Bruckmeir, 82541 Muensing
Zuchtverband: Weilheimer Zuchtverbände

12 Iris DE 000950730980

geb.: 27.08.2015 gek: 23.02.2019

V: Glense DE 000947587118		VV: Glenn CH 120023664460					
M: Karla DE 000947567722		MV: Ettal DE 000941054088					
Mittlere 305-Tage-Leistung		2 / 1 / 302	8996	4,02	362	3,65	328
Zuchtwert	GZW 109 44%	MW 108	+ 304	-0,02	+ 11	+0,00	+ 11
Melkbarkeit		1 / 1,83					
Mutter: 305-Tage-Leistung		2/1/295	7147	4,39	314	3,80	272

Z+B: Josef Mueller, 86869 Oberostendorf
Zuchtverband: Allgäuer Herdebuchgesellschaft

Kühe mit 2 Kalbungen

13 Samos DE 000816365807

geb.: 29.01.2016 gek: 12.02.2019

V: Anibay DE 000815625951		VV: Anibal ET CH 120083025164					
M: Samba DE 000815294820		MV: Dally US 000000197305					
Mittlere 305-Tage-Leistung	2 / 1 / 305	7310	3,92	287	3,44	237	
Zuchtwert GZW 111 70%		MW 109	+ 684	-0,17	+ 15	-0,16	+ 11
Melkbarkeit	2 / 2,65						
Mutter: 305-Tage-Leistung	4/4/305	8570	3,75	322	3,51	301	
Höchstleistung	3/305	9995	3,72	372	3,53	353	

Z+B: Aaron Albinger, 88400 Biberach

Zuchtverband: Rinderunion Baden-Württemberg e.V.

14 Erika DE 000950889214

geb.: 07.11.2015 gek: 24.12.2018

V: Hidalgo DE 000946722668		VV: Hussant DE 000812891894					
M: Elke DE 000946026241		MV: Tau CH 120014887571					
Mittlere 305-Tage-Leistung	2 / 1 / 291	9161	3,47	318	3,32	305	
Zuchtwert GZW 110 54%		MW 106	+ 737	-0,31	+ 6	-0,19	+ 11
Melkbarkeit	1 / 2,67						
Mutter: 305-Tage-Leistung	4/4/305	10074	3,80	383	3,38	341	
Höchstleistung	3/305	11536	4,15	478	3,43	396	

Z+B: Martin Kriesmair, 82405 Wessobrunn-Forst

Zuchtverband: Weilheimer Zuchtverbände

15 Baleika DE 000950022210

geb.: 24.01.2015 gek: 10.12.2018

V: Hegall DE 000941920045		VV: Husjet TM DE 000935939809					
M: Bounty AT 000365384219		MV: Tau CH 120014887571					
Mittlere 305-Tage-Leistung	2 / 1 / 305	8354	4,33	362	3,36	280	
Zuchtwert GZW 104 54%		MW 106	+ 130	+0,14	+ 16	-0,03	+ 2
Mutter: 305-Tage-Leistung	5/4/300	7036	4,61	324	3,37	237	
Höchstleistung	4/305	8657	4,53	392	3,44	298	

Z+B: Guggemos GbR, 87494 Rueckholz

Zuchtverband: Allgäuer Herdebuchgesellschaft

Kühe mit 3 Kalbungen

16 Elaine DE 000949576069

geb.: 11.11.2014 gek: 25.05.2019

V: Himalaya AT 000279499819		VV: Huxoy AT 000812100272					
M: Estelle DE 000947329299		MV: Huray DE 000935830301					
Mittlere 305-Tage-Leistung	3 / 2 / 305	9598	3,76	361	3,69	354	
Zuchtwert GZW 111 56%		MW 103	+ 386	-0,21	+ 0	-0,07	+ 9
Höchstleistung	2 / 305	10899	3,53	385	3,63	396	
Melkbarkeit	1 / 3,44						
Mutter: 305-Tage-Leistung	4/3/301	8573	4,44	381	3,86	331	
Höchstleistung	2/292	9739	4,29	418	3,84	374	

Z+B: Martin Schlecker, 89296 Osterberg-Weiler

Zuchtverband: Allgäuer Herdebuchgesellschaft

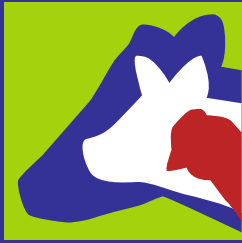

EuroTier[®]

First in animal farming.



Weltweit die Leitmesse

17. – 20. November 2020
Hannover

Hotline: +49 69 24788-265 | expo@DLG.org
www.eurotier.com | facebook.com/eurotier



MADE BY



Kühe mit 3 Kalbungen

17 Florida DE 000949611894

geb.: 25.09.2014 gek: 24.05.2019

V: Feuerstein DE 000946833864		VV: Fernando CH 120042618406					
M: Florida DE 000940517284		MV: Hucos DE 000912484731					
Mittlere 305-Tage-Leistung	3 / 2 / 305	9292	4,48	417	3,66	340	
Zuchtwert GZW 116 56%	MW 106	+ 235	-0,02	+ 8	+0,01	+ 9	
Höchstleistung	2 / 305	10296	4,27	440	3,63	374	
Melkbarkeit	2 / 2,11						
Mutter: 305-Tage-Leistung	7/6/297	9337	4,07	380	3,69	345	
Höchstleistung	6/305	11079	4,35	482	3,62	401	

Z+B: Josef Mueller, 86869 Oberostendorf
Zuchtverband: Allgäuer Herdebuchgesellschaft

18 Zoe DE 000815795121

geb.: 23.08.2014 gek: 28.04.2019

V: Payssli ET DE 000813034326		VV: Payoff ET US 000000193627					
M: Zumba DE 000814968878		MV: Joel US 000000196150					
Mittlere 305-Tage-Leistung	3 / 2 / 305	9281	4,64	430	3,85	357	
Zuchtwert GZW 108 56%	MW 107	+ 216	+0,04	+ 12	+0,00	+ 8	
Höchstleistung	2 / 305	10238	4,82	494	3,98	408	
Mutter: 305-Tage-Leistung	2/1/305	6921	4,56	316	3,79	263	

Z+B: Edwin Kling, 88430 Rot a.d.R.-Murrwangen
Zuchtverband: Rinderunion Baden-Württemberg e.V.

19 Fuchsi DE 000816013365

geb.: 26.10.2014 gek: 27.03.2019

V: Erafax DE 000815153540		VV: Easton DE 000812879429					
M: Forsythie DE 000815146873		MV:					
Mittlere 305-Tage-Leistung	3 / 2 / 304	8657	4,49	389	3,53	306	
Zuchtwert GZW 112 51%	MW 112	+ 542	+0,00	+ 23	-0,11	+ 11	
Höchstleistung	2 / 302	9101	4,61	420	3,59	327	
Melkbarkeit	1 / 2,80						

Z+B: Bernhard Fuchs GbR, 88260 Argenbuehl-Eglofs
Zuchtverband: Rinderunion Baden-Württemberg e.V.

20 Baerchen DE 000949613931

geb.: 11.10.2014 gek: 12.02.2019

V: Padua AT 000405590509		VV: Payoff US 000000193627					
M: Baechen DE 000941248060		MV: Eagle ET US 000000192278					
Mittlere 305-Tage-Leistung	3 / 2 / 305	9653	3,76	363	3,54	342	
Zuchtwert GZW 110 55%	MW 106	+ 412	-0,15	+ 6	-0,05	+ 11	
Höchstleistung	2 / 305	11227	3,59	403	3,51	394	
Mutter: 305-Tage-Leistung	1/1/305	8338	3,52	293	3,65	304	

Z+B: Weise-Lang Stockingen Dairy GbR, 87642 Halblech-Trauchgau
Zuchtverband: Allgäuer Herdebuchgesellschaft

Kühe mit 3 Kalbungen

21 Tanja DE 000816038389

geb.: 06.09.2014 gek: 11.02.2019

V: Paypoly DE 000815153524		VV: Payssli ET DE 000813034326					
M: Tabea DE 000814115340		MV: Jolt ET US 000000193011					
Mittlere 305-Tage-Leistung	3 / 2 / 305	9090	4,15	377	3,80	346	
Zuchtwert GZW 95 56%	MW 96	- 17	-0,12	- 9	-0,04	- 4	
Höchstleistung	2 / 305	10287	4,17	429	3,78	388	
Melkbarkeit	1 / 3,40						
Mutter: 305-Tage-Leistung	4/3/305	7911	3,91	309	3,62	286	
Höchstleistung	2/305	8293	4,05	336	3,48	289	

Z+B: Michael Schmaus, 88430 Rot/Rot-Haslach
Zuchtverband: Rinderunion Baden-Württemberg e.V.

22 Osiris DE 000666495628

geb.: 08.05.2014 gek: 11.02.2019

V: Highway AT 000479716317		VV: Huray DE 000935830301					
M: Okapi DE 000666155537		MV: Zaster IT 021000782330					
Mittlere 305-Tage-Leistung	3 / 2 / 298	7918	4,02	318	3,71	294	
Zuchtwert GZW 104	MW 99	+ 132	-0,13	- 4	-0,04	+ 2	
Höchstleistung	2 / 305	9604	3,98	382	3,72	357	

Z: Irmtraud & Christian Jechne GbR, 34497 Korbach-Meineringhausen
B: Gerold & Dirk Ulrich GbR, 34516 Voehl-Schmittlotheim
Zuchtverband: Qnetics Hessen

Kühe mit 4 und 5 Kalbungen

23 Inova DE 000815140758

geb.: 08.05.2013 gek: 21.05.2019

V: Payssli ET DE 000813034326		VV: Payoff ET US 000000193627					
M: Innocence DE 000814731494		MV: Joel US 000000196150					
Mittlere 305-Tage-Leistung	4 / 3 / 305	8354	3,84	321	3,64	304	
Zuchtwert GZW 102 55%	MW 99	+ 112	-0,11	- 4	-0,04	+ 1	
Höchstleistung	3 / 305	8935	3,68	329	3,64	325	

Z+B: Friedrich Sauter, 88410 Bad Wurzach-Ziegelbach
Zuchtverband: Rinderunion Baden-Württemberg e.V.

24 Feuer DE 000948532047

geb.: 10.12.2013 gek: 02.05.2019

V: Hidalgo DE 000946722668		VV: Hussant DE 000812891894					
M: Fiona DE 000946331588		MV: Pronto US 000000191184					
Mittlere 305-Tage-Leistung	4 / 3 / 304	8995	4,18	376	3,67	330	
Zuchtwert GZW 108 56%	MW 108	+ 354	+0,00	+ 15	-0,06	+ 8	
Höchstleistung	3 / 305	9904	4,21	417	3,67	364	
Mutter: 305-Tage-Leistung	3/3/295	6854	4,81	330	3,60	247	
Höchstleistung	3/276	7365	4,88	359	3,61	266	

Z+B: Weise-Lang Stockingen Dairy GbR, 87642 Halblech-Trauchgau
Zuchtverband: Allgäuer Herdebuchgesellschaft

Kühe mit 4 und 5 Kalbungen

25 Sinola DE 000948374713

geb.: 04.11.2013 gek: 24.03.2019

V: Payssli ET DE 000813034326		VV: Payoff ET US 000000193627					
M: Sinnli DE 000942908201		MV: Egiz DE 000933358238					
Mittlere 305-Tage-Leistung	4 / 3 / 292	10233	4,18	428	3,72	381	
Zuchtwert GZW 110 59%	MW 106	+ 461	-0,19	+ 5	-0,06	+ 12	
Höchstleistung	3 / 279	10928	4,27	467	3,63	397	
Melkbarkeit	1 / 2,36						
Mutter: 305-Tage-Leistung	8/7/303	11043	4,18	461	3,68	406	
Höchstleistung	4/289	11434	4,11	470	3,66	418	

Z+B: Martin Schlecker, 89296 Osterberg-Weiler
Zuchtverband: Allgäuer Herdebuchgesellschaft

26 Nadin DE 000815086890

geb.: 05.08.2012 gek: 14.11.2018

V: Payssli ET DE 000813034326		VV: Payoff ET US 000000193627					
M: Nadja DE 000814258005		MV: Pronto II ET US 000000191184					
Gesamtleistung		33334		1342		1205	
Mittlere 305-Tage-Leistung	4 / 3 / 305	10023	4,00	401	3,60	361	
Zuchtwert GZW 107 58%	MW 104	+ 400	-0,18	+ 3	-0,08	+ 8	
Höchstleistung	3 / 305	12451	3,80	473	3,48	434	
Melkbarkeit	1 / 3,38						
Mutter: 305-Tage-Leistung	7/6/302	9978	4,28	427	3,61	360	
Höchstleistung	5/305	11705	4,54	531	3,64	426	

Z+B: Karl u. Martin Rehm GbR, 88416 Ochsenhausen
Zuchtverband: Rinderunion Baden-Württemberg e.V.

Kühe mit 6 und mehr Kalbungen

27 Kolibri DE 000814876196

geb.: 14.09.2011 gek: 17.12.2018

V: Payssli ET DE 000813034326		VV: Payoff ET US 000000193627					
M: Fenja DE 000812907709		MV: Pronto II ET US 000000191184					
Gesamtleistung		47215		1932		1744	
Mittlere 305-Tage-Leistung	6 / 5 / 296	9501	4,10	389	3,70	351	
Zuchtwert GZW 117 61%	MW 108	+ 304	-0,04	+ 9	+0,02	+ 12	
Höchstleistung	5 / 305	11050	4,33	478	3,67	405	
Mutter: 305-Tage-Leistung	9/9/300	9185	4,28	393	3,50	322	
Höchstleistung	5/305	11029	4,19	462	3,47	382	

Z+B: Norbert King, 88316 Isny
Zuchtverband: Rinderunion Baden-Württemberg e.V.

- **Rentabilität**
- **Wohlbefinden**
- **Lebensqualität**

Mit der Bayern-Genetik steigern Sie die Rentabilität in Ihrem Betrieb. Unsere einfache TYP-Anpaarung erhöht das Wohlbefinden Ihrer Tiere und verbessert Ihre Lebensqualität sowohl im Reinzucht- als auch im Kreuzungsbetrieb.

Ihr Ansprechpartner

Zentralbestellung Rind:

T: 0871 - 95 310 - 99

F: 0871 - 95 310 - 13

E: zentralbestellung.rind@bayern-genetik.de

BAYERN GENETIK

Qualität verbindet.

rind.bayern-genetik.de

Milchleistungsfutter für alle Grundfuttersituationen



BOVA

- Milchleistungsfutter zur Erzeugung *gentechnikefreier Lebensmittel*



QUADRO

- Fester Komponentenrahmen mit hoher Proteinqualität



CORN

- Maisbetontes Milchleistungsfutter (30% bis 40% Maisanteil)



VITAL

- Milchleistungsfutter mit hoher Schmackhaftigkeit

neu!

BOVA FORAGE

- Ergänzungsfuttermittel zum Ersatz von Grundfutter

Rufen Sie uns an! Ihr Ansprechpartner:

Andreas Arlinghaus (Produktfeldleiter)

Tel. 01 63 3 60 65 14

H. Bröring GmbH & Co. KG

Ladestraße 2 | 49413 Dinklage | Telefon: 0 44 43 97 0-0 | E-Mail: info@broering.com



BRÖRING
Unternehmensgruppe

www.broering.com

Zuchttrends der Rasse Fleckvieh



Herdbuchkühe	M-kg	F-%	F-kg	E-%	E-kg
739.150	8.047	4,14	333	3,53	284

Der Süden treibt die Zucht voran. Fleckvieh hält einen stabilen Rasseanteil bei den Milch- und Doppelnutzungsrasen in Deutschland von knapp 30 %. Die Rasse dominiert in den südlichen Ländern Bayern und Baden-Württemberg. Auch in anderen Regionen Deutschlands hat das Fleckvieh hinzugewonnen.

Um effiziente Zuchtprogramme zu realisieren, werden längst nationale Grenzen überschritten. Die gemeinsame staatlich getragene Zuchtwertschätzung zusammen mit Österreich und die Erweiterung auf Tschechien und zum Teil auch auf Italien ermöglichen eine übergreifende und sehr zuverlässige Selektion aus allen Populationen. Die genomische Selektion wurde 2011 eingeführt. Inzwischen sind in Europa sieben Fleckviehländer beteiligt. Die Routine-Genomik ist in der Fleckviehzucht fest verankert und inzwischen ist auch ein deutlicher Anstieg bei weiblichen Genotypisierungen zu verzeichnen. Aktuell wird an verschiedenen Lernstichproben-Projekten zur besseren züchterischen Bearbeitung von Gesundheitskriterien und neuen Merkmalen gearbeitet. So soll die vorhandene Datenbasis deutlich ausgeweitet werden. Diese basiert auf ersten Diagnosedaten für Mastitis, Fruchtbarkeitsstörungen, Zysten und Milchfieber. Anfang 2018 entstand in Österreich das Projekt „FoKUHs“ und im Februar 2019 startete in Baden-Württemberg das Projekt „Fleckfficient“ mit einem Volumen von 20.000 zu typisierenden Fleckviehkühen. In Bayern wird ab Mai 2019 das Projekt „FleQS“ mit rund 60.000 Tieren Einzug halten. Letzteres sieht eine Mischung aus der Beteiligung von Betrieben (Betriebsmodell) sowie die Typisierung von Jungvererberbtöchtern im Rahmen der Exterieurbewertung (Bullenmodell) vor.

Aktuelle Herausforderungen sind die Entwicklung von Zuchtwerten der „neuen Generation“, der Transfer an Züchter für Selektion und Management sowie die Verstetigung der Systeme.

Fleckvieh

Kühe mit 1 Kalbung

30 Heike DE 000816610254

geb.: 05.12.2016 gek: 19.04.2019

V: Morata DE 000949532687	VV: Mounteverest AT 000542420119
M: Heidelinde DE 000815137533	MV: Rau AT 000653713345
1. Probemelkergebnis	35,0 4,60 3,11
Melkbarkeit	1 / 4,05
Mutter: 305-Tage-Leistung	6/5/304 8467 4,17 353 3,41 289
Höchstleistung	3/305 8849 4,45 393 3,38 299

Z+B: Joachim Keller, 89604 Allmendingen

Zuchtverband: Rinderunion Baden-Württemberg e.V.

31 Simba DE 000952367041

geb.: 18.10.2016 gek: 12.04.2019

V: Herzschlag AT 000303304428	VV: Hutera *TA DE 000941688886
M: Simba DE 000945849063	MV: Hupsol DE 000937793170
1. Probemelkergebnis	37,1 3,69 3,29
Mutter: 305-Tage-Leistung	4/3/300 8495 4,76 404 3,66 311
Höchstleistung	3/305 9674 4,79 463 3,60 349

Z+B: Johann Rauchenberger, 83661 Lenggries

Zuchtverband: Zuchtverband für obb. Alpenfleckvieh Miesbach e.V.

32 Ella DE 000666973004

geb.: 29.06.2016 gek: 12.04.2019

V: Versetto AT 000260829316	VV: Vagabund DE 000934694674
M: Elbona DE 000666434248	MV: Hutera DE 000941688886
1. Probemelkergebnis	38,5 4,19 3,77
Mutter: 305-Tage-Leistung	3/2/305 11494 3,82 439 3,41 392
Höchstleistung	2/305 11772 3,92 462 3,50 412

Z+B: Handke GbR, 63607 Waechtersbach-Leisenwald

Zuchtverband: Qnetics Hessen

33 Efeu DE 000816748491

geb.: 21.02.2017 gek: 27.03.2019

V: Wettendass DE 000946510641	VV: Weintor *TA DE 000939405109
M: Elena DE 000815783508	MV: Obi DE 000945937492
1. Probemelkergebnis	34,4 3,54 3,26
Mutter: 305-Tage-Leistung	2/1/286 7502 3,70 278 3,51 263

Z+B: Georg u. Jochen Haeckel GbR, 89129 Langenau-Osterstetten

Zuchtverband: Rinderunion Baden-Württemberg e.V.

34 KfV Wonder DE 000539014370

geb.: 21.05.2016 gek: 08.03.2019

V: Headmaster DE 000948477907	VV: Hutera *TA DE 000941688886
M: KfV Wolke DE 000537899859	MV: Wille DE 000813516428
3 Probegemelke	36,6 3,88 3,34
Mutter: 305-Tage-Leistung	3/2/305 6963 4,38 305 3,73 260
Höchstleistung	2/305 7799 4,54 354 3,92 306

Z+B: Stefan Kaufmann, 53804 Much

Zuchtverband: Rinder-Union West

Kühe mit 1 Kalbung

35 Stoizl DE 000950975191

geb.: 03.11.2015 gek: 25.02.2019

V: Hutera *TA DE 000941688886		VV: Hutmann DE 000935247786					
M: Schneck DE 000946904247		MV: Romario AT 000704199307					
Mittlere 305-Tage-Leistung	1 / 1 / 305	8283	3,67	304	3,53	292	
Zuchtwert GZW 110 69%	MW 105	+ 435	-0,21	+ 2	-0,05	+ 11	
Melkbarkeit	1 / 2,61	EKA		40			
Mutter: 305-Tage-Leistung	3/2/305	9883	3,66	362	3,40	336	
Höchstleistung	2/305	10548	3,50	370	3,34	352	

Z+B: Johann Rauchenberger, 83661 Lenggries

Zuchtverband: Zuchtverband für obb. Alpenfleckvieh Miesbach e.V.

36 Sandy DE 000816763119

geb.: 12.12.2016 gek: 18.01.2019

V: Haribo DE 000948636664		VV: Hutera *TA DE 000941688886					
M: Silvi DE 000815788455		MV: Octavius AT 000484983818					
100-Tageleistung		3400	4,40	150	3,36	114	
Zuchtwert GZW 118 42%	MW 118	+ 841	-0,10	+ 26	-0,11	+ 21	
Melkbarkeit	1 / 3,09						
Mutter: 305-Tage-Leistung	4/3/291	9222	3,99	368	3,41	314	
Höchstleistung	3/305	10256	4,12	422	3,39	348	

Z+B: Robert Boettle, 88527 Unlingen-Goeffingen

Zuchtverband: Rinderunion Baden-Württemberg e.V.

37 Meggy DE 000816462537

geb.: 31.10.2016 gek: 09.01.2019

V: Herzschnal AT 000303304428		VV: Hutera *TA DE 000941688886					
M: Margit DE 000816028962		MV: Hurrigan DE 000946527092					
100-Tageleistung		3945	4,41	174	2,99	118	
Zuchtwert GZW 130 68%	MW 134	+1326	-0,05	+ 51	-0,02	+ 45	
Melkbarkeit	1 / 3,09						
Mutter: 305-Tage-Leistung	3/2/305	9096	4,22	384	3,74	340	

Z+B: Gerhard & Georg Maurer GbR, 74572 Blaufelden-Engelhardshausen

Zuchtverband: Rinderunion Baden-Württemberg e.V.

38 KfV Elite DE 000539014356

geb.: 12.01.2016 gek: 31.12.2018

V: Hutera *TA DE 000941688886		VV: Hutmann DE 000935247786					
M: KfV Elena DE 000537899853		MV: Vanstein DE 000934586859					
100-Tageleistung		3371	4,54	153	3,50	118	
Zuchtwert GZW 110	MW 117	+ 456	+0,10	+ 27	+0,01	+ 17	
Mutter: 305-Tage-Leistung	4/3/298	8548	4,40	376	3,51	300	
Höchstleistung	3/305	10296	4,50	463	3,58	369	

Z+B: Stefan Kaufmann, 53804 Much

Zuchtverband: Rinder-Union West

Kühe mit 1 Kalbung

39 Beate DE 000951253740

geb.: 16.07.2016 gek: 08.12.2018

V: Raldi DE 000944108728		VV: Rau AT 000653713345					
M: Beate DE 000946038009		MV: Mertin DE 000938895304					
100-Tageleistung			3319	3,71	123	3,35	111
Zuchtwert	GZW 117 45%	MW 117	+ 778	-0,15	+ 20	-0,05	+ 23
Melkbarkeit		1 / 1,54					
Mutter: 305-Tage-Leistung		4/3/294	10518	3,73	392	3,38	355
Höchstleistung		2/305	12079	3,51	425	3,39	409

Z+B: Christa Lauterbach, 95466 Kirchenpingarten

Zuchtverband: Rinderzuchtverband Oberfranken e.V. Bayreuth

40 Tahiti DE 00066876324

geb.: 29.04.2016 gek: 06.10.2018

V: Hubraum DE 000948679475		VV: Hutera *TA DE 000941688886					
M: Tamira DE 000666204145		MV: Valot DE 000945488922					
100-Tageleistung			3538	4,38	155	3,82	135
Zuchtwert	GZW 117	MW 124	+ 914	+0,01	+ 38	-0,05	+ 28
Mutter: 305-Tage-Leistung		4/4/299	11308	3,86	437	3,70	418
Höchstleistung		4/305	12359	4,05	501	3,79	468

Z+B: Uwe & Mark Habermehl GbR, 36341 Lauterbach-Allmenrod

Zuchtverband: Qnetics Hessen

41 Kolumbi DE 000950484153

geb.: 09.07.2015 gek: 30.06.2018

V: Hutera *TA DE 000941688886		VV: Hutmann DE 000935247786					
M: Karibik DE 000946591406		MV: MG AT 000143031916					
200-Tageleistung			6512	3,94	257	3,47	226
Zuchtwert	GZW 117 47%	MW 122	+ 894	-0,10	+ 29	-0,01	+ 31
Mutter: 305-Tage-Leistung		2/2/305	9964	3,37	336	3,51	350
Höchstleistung		2/305	10609	3,34	355	3,48	369

Z+B: Alois Josef Kramer, 82494 Kruen

Zuchtverband: Weilheimer Zuchtverbände

Kühe mit 2 Kalbungen

42 Olma DE 000816176244

geb.: 07.09.2015 gek: 24.01.2019

V: Vogt AT 000876316117		VV: Rumgo AT 000168213272					
M: Olga DE 000814746258		MV: Vodach DE 000935052577					
Mittlere 305-Tage-Leistung		2 / 1 / 300	8847	4,20	371	3,65	323
Zuchtwert	GZW 106 48%	MW 107	+ 211	+0,07	+ 14	-0,01	+ 7
Mutter: 305-Tage-Leistung		3/2/305	6937	3,88	269	3,68	256
Höchstleistung		1/305	7487	3,81	285	3,57	267

Z+B: Brunhilde Rinn, 88361 Eichstegen-Ragenreute

Zuchtverband: Rinderunion Baden-Württemberg e.V.

Kühe mit 2 Kalbungen

43 Bitte DE 000539056664

geb.: 24.11.2015 gek: 25.11.2018

V: Manton DE 000942405989		VV: Manitoba DE 000936487481					
M: Birte DE 000537692654		MV: Wille DE 000813516428					
Mittlere 305-Tage-Leistung	2 / 1 / 305	9913	3,38	335	3,61	358	
Zuchtwert	GZW 117	MW 121	+1139	-0,27	+ 24	-0,08 + 33	
Mutter: 305-Tage-Leistung	3/3/305	10530	3,90	411	3,85	405	
Höchstleistung	3/305	12032	3,65	439	3,81	459	

Z+B: Ludger Specker, 48493 Wettingen

Zuchtverband: Rinder-Union West

44 Lopez DE 000950261982

geb.: 02.02.2015 gek: 06.11.2018

V: Hutera *TA DE 000941688886		VV: Hutmann DE 000935247786					
M: Lumpi DE 000947654581		MV: Vanadin DE 000941035849					
Mittlere 305-Tage-Leistung	2 / 1 / 305	10114	4,23	428	3,63	368	
Zuchtwert	GZW 113 68%	MW 111	+ 566	-0,15	+ 11	-0,01 + 19	
Melkbarkeit	1 / 2,76						
Mutter: 305-Tage-Leistung	5/4/298	9818	3,97	390	3,26	320	
Höchstleistung	4/305	11803	4,15	490	3,15	372	

Z+B: Ferdinand Bruckmeir, 82541 Muensing

Zuchtverband: Weilheimer Zuchtverbände

45 Lyra DE 000816171848

geb.: 16.08.2015 gek: 05.11.2018

V: Pandora AT 000597742517		VV: Polari AT 000486134172					
M: Lea DE 000814662830		MV: Rai FR 007036668677					
Mittlere 305-Tage-Leistung	2 / 1 / 305	10139	4,20	426	3,88	394	
Zuchtwert	GZW 110 49%	MW 118	+ 801	-0,12	+ 24	-0,03 + 25	
Mutter: 305-Tage-Leistung	7/6/292	9379	3,68	346	3,47	326	
Höchstleistung	5/305	10334	4,02	415	3,50	361	

Z+B: Landwirtschafts-GbR Kemmler, 72127 Kusterdingen-Wankheim

Zuchtverband: Rinderunion Baden-Württemberg e.V.

46 Leonie DE 000950298714

geb.: 10.03.2015 gek: 05.11.2018

V: Impression DE 000942684556		VV: Imposium DE 000935904510					
M: Linda DE 000946237433		MV: Samland DE 000938322620					
Mittlere 305-Tage-Leistung	2 / 1 / 305	8580	4,46	383	3,74	321	
Zuchtwert	GZW 112 49%	MW 114	+ 512	-0,05	+ 17	+0,04 + 21	
Melkbarkeit	1 / 2,39						
Mutter: 305-Tage-Leistung	5/4/305	10141	4,03	409	3,56	361	
Höchstleistung	3/305	11198	4,44	497	3,59	402	

Z+B: Christa Lauterbach, 95466 Kirchenpingarten

Zuchtverband: Rinderzuchtverband Oberfranken e.V. Bayreuth

Kühe mit 2 Kalbungen

47 Ratina DE 000816451802

geb.: 16.12.2015 gek: 22.10.2018

V: Manup DE 000974585475		VV: Manitoba DE 000936487481					
M: Ratina DE 000814807672		MV: Classic Ps NL 000248268086					
Mittlere 305-Tage-Leistung	2 / 1 / 298	8837	4,07	360	3,46	306	
Zuchtwert GZW 111 46%	MW 115	+ 476	+0,07	+ 26	-0,01	+ 16	
Melkbarkeit	1 / 3,24						
Mutter: 305-Tage-Leistung	4/4/304	9649	3,77	363	3,35	323	
Höchstleistung	4/305	10335	3,60	372	3,31	342	

Z+B: Matthias Rechner, 69427 Mudau-Reisenbach
Zuchtverband: Rinderunion Baden-Württemberg e.V.

48 Baghira DE 000950706926

geb.: 13.07.2015 gek: 12.10.2018

V: Ivan AT 000794603316		VV: Imposium DE 000935904510					
M: Balance DE 000946037409		MV: Rumgo AT 000168213272					
Mittlere 305-Tage-Leistung	2 / 1 / 305	11007	3,82	421	3,62	398	
Zuchtwert GZW 115 48%	MW 112	+ 766	-0,29	+ 8	-0,06	+ 22	
Mutter: 305-Tage-Leistung	3/2/305	9434	3,66	345	3,62	342	
Höchstleistung	2/305	9475	3,53	334	3,62	343	

Z+B: Christiane Boehm, 91347 Aufsess-Neuhaus
Zuchtverband: Rinderzuchtverband Oberfranken e.V. Bayreuth

Kühe mit 3 Kalbungen

49 Fiona DE 000066648774

geb.: 28.02.2014 gek: 24.04.2019

V: Hutera *TA DE 000941688886		VV: Hutmann DE 000935247786					
M: Fiona DE 0000663414841		MV: Romtell DE 000935491281					
Mittlere 305-Tage-Leistung	3 / 2 / 305	9870	3,73	368	3,41	337	
Zuchtwert GZW 108	MW 113	+ 705	-0,12	+ 20	-0,11	+ 16	
Höchstleistung	2 / 305	11086	3,82	423	3,50	388	
Mutter: 305-Tage-Leistung	3/3/287	7839	3,76	295	3,32	260	
Höchstleistung	3/279	8937	3,88	347	3,30	295	

Z: Gerd Joerges, 36129 Gersfeld
B: Uwe & Mark Habermehl GbR, 36341 Lauterbach-Allmenrod
Zuchtverband: Qnetics Hessen

50 Evian DE 000815685268

geb.: 03.10.2014 gek: 06.04.2019

V: Ivan AT 000794603316		VV: Imposium DE 000935904510					
M: Ever DE 000815371860		MV: Wille DE 000813516428					
Mittlere 305-Tage-Leistung	3 / 2 / 305	7858	4,86	382	3,87	304	
Zuchtwert GZW 117 69%	MW 117	+ 462	+0,17	+ 33	+0,02	+ 18	
Höchstleistung	2 / 305	8487	4,83	410	3,89	330	
Melkbarkeit	1 / 2,38						
Mutter: 305-Tage-Leistung	4/3/305	9623	4,61	443	3,73	359	
Höchstleistung	3/305	10641	4,78	508	3,66	390	

Z+B: H.-M. u. C. Kuppler GbR, 74575 Schrozberg-Reupoldsrot
Zuchtverband: Rinderunion Baden-Württemberg e.V.

Kühe mit 3 Kalbungen

51 Geli DE 000949968288

geb.: 08.07.2014 gek: 29.12.2018

V: Williams DE 000946627008		VV: Wille DE 000813516428					
M: Glana DE 000944119932		MV: Ruakana DE 000937187135					
Mittlere 305-Tage-Leistung	3 / 2 / 300	10621	3,29	349	3,30	350	
Zuchtwert GZW 102 50%	MW 99	+ 633	-0,40	- 6	-0,24	+ 2	
Höchstleistung	2 / 294	11121	3,09	344	3,28	365	
Mutter: 305-Tage-Leistung	4/3/300	9249	3,56	329	3,06	283	
Höchstleistung	3/291	10158	3,56	362	2,95	300	

Z+B: Georg & Andreas Kraus GbR, 86459 Gessertshausen-Deubach
Zuchtverband: Zuchtverband für das Schwäbische Fleckvieh e.V. Wertingen

52 Estella DE 000666441289

geb.: 10.05.2014 gek: 16.12.2018

V: Manton DE 000942405989		VV: Manitoba DE 000936487481					
M: Easy DE 000944596087		MV: Ilion DE 000936284807					
Mittlere 305-Tage-Leistung	3 / 2 / 303	10146	4,33	439	3,87	393	
Zuchtwert GZW 112	MW 111	+ 549	-0,13	+ 12	-0,03	+ 17	
Höchstleistung	2 / 300	10807	4,38	473	3,93	425	
Melkbarkeit	1 / 2,50						
Mutter: 305-Tage-Leistung	2/2/286	8914	4,03	359	3,57	318	
Höchstleistung	1/305	9250	4,13	382	3,60	333	

Z+B: Uwe & Mark Habermehl GbR, 36341 Lauterbach-Allmenrod
Zuchtverband: Qnetics Hessen

53 Jasmin DE 000815956810

geb.: 26.07.2014 gek: 03.10.2018

V: Williams DE 000946627008		VV: Wille DE 000813516428					
M: Ina DE 000813592334		MV: Roboi DE 000811403879					
Mittlere 305-Tage-Leistung	3 / 2 / 280	10293	3,70	381	3,69	380	
Zuchtwert GZW 122 68%	MW 114	+ 940	-0,26	+ 17	-0,11	+ 24	
Höchstleistung	2 / 305	12310	3,59	442	3,75	462	
Melkbarkeit	1 / 2,47						
Mutter: 305-Tage-Leistung	10/10/283	9328	4,30	401	3,82	356	
Höchstleistung	7/305	11510	4,79	552	3,69	425	

Z+B: Landwirtschafts-GbR Kemmler, 72127 Kusterdingen-Wankheim
Zuchtverband: Rinderunion Baden-Württemberg e.V.

54 Passion DE 000949519349

geb.: 05.06.2014 gek: 21.09.2018

V: Odin DE 000944739141		VV: Huascaran DE 000937252293					
M: Anke DE 000946929942		MV: Samland DE 000938322620					
Mittlere 305-Tage-Leistung	3 / 2 / 303	9796	3,71	364	3,38	331	
Zuchtwert GZW 108 70%	MW 97	+ 365	-0,39	- 15	-0,09	+ 6	
Höchstleistung	2 / 301	11317	3,73	422	3,39	383	
Mutter: 305-Tage-Leistung	5/5/292	8709	3,97	346	3,38	294	
Höchstleistung	5/305	9537	3,92	374	3,29	314	

Z: Georg & Irene Popp, 82396 Paehl
B: Christiane Boehm, 91347 Aufsess-Neuhaus
Zuchtverband: Rinderzuchtverband Oberfranken e.V. Bayreuth

Livestock Logistic Worldwide



Ihr Partner für den Zuchtvieh-Export



Zuchtvieh-Export GmbH

ZVE - Zuchtvieh-Export GmbH

Salzpfad 34 - 34253 Lohfelden

Tel.: +49 (0)5 61 - 5 10 89 0

Fax: +49 (0)5 61 - 5 10 89 20

www.zv-export.de - info@zv-export.de

Kühe mit 4 und 5 Kalbungen

55 Enzian DE 000949451385

geb.: 30.12.2013 gek: 31.05.2019

V: Vogt AT 000876316117		VV: Rumgo AT 000168213272					
M: Edelweiss DE 000940631992		MV: Vanstein DE 000934586859					
Mittlere 305-Tage-Leistung	4 / 3 / 300	9265	3,67	340	3,57	330	
Zuchtwert GZW 102 52%	MW 103	+ 66	-0,02	+ 2	+0,05	+ 6	
Höchstleistung	2 / 305	9520	3,43	327	3,55	338	
Melkbarkeit	2 / 2,10						
Mutter: 305-Tage-Leistung	5/4/305	9874	4,43	438	3,68	363	
Höchstleistung	4/305	11775	4,63	545	3,66	431	

Z+B: Johann Rauchenberger, 83661 Lenggries

Zuchtverband: Zuchtverband für obb. Alpenfleckvieh Miesbach e.V.

56 Birte DE 000537692654

geb.: 12.08.2013 gek: 27.05.2019

V: Wille DE 000813516428		VV: Winnipeg DE 000934492505					
M: Birke DE 000537117310		MV: Round Up DE 000936487534					
Mittlere 305-Tage-Leistung	4 / 3 / 305	10530	3,90	411	3,85	405	
Zuchtwert GZW 117	MW 121	+1008	-0,20	+ 25	-0,04	+ 32	
Höchstleistung	3 / 305	12032	3,65	439	3,81	459	
Mutter: 305-Tage-Leistung	3/2/296	7149	4,56	326	3,57	255	
Höchstleistung	2/305	7720	4,74	366	3,59	277	

Z+B: Ludger Specker, 48493 Wetringen

Zuchtverband: Rinder-Union West

57 Kourtney DE 000815685155

geb.: 30.11.2013 gek: 07.02.2019

V: Willbaer DE 000815009280		VV: Wille DE 000813516428					
M: Kimberly DE 000814680587		MV: Malhaxl DE 000937239252					
Gesamtleistung		23441		1000		827	
Mittlere 305-Tage-Leistung	4 / 3 / 303	8123	4,29	349	3,54	288	
Zuchtwert GZW 109 41%	MW 114	+ 524	+0,04	+ 25	-0,06	+ 14	
Höchstleistung	3 / 305	8406	4,37	367	3,57	300	
Melkbarkeit	1 / 2,45						
Mutter: 305-Tage-Leistung	7/6/305	8161	4,28	349	3,53	288	
Höchstleistung	3/305	9551	4,26	407	3,61	345	

Z+B: H.-M. u. C. Kuppler GbR, 74575 Schrozberg-Reupoldsrot

Zuchtverband: Rinderunion Baden-Württemberg e.V.

58 Prina DE 000666290827

geb.: 06.04.2013 gek: 07.02.2019

V: Vidal DE 000664079769		VV: Rumgo AT 000168213272					
M: Primula DE 000664071227		MV: Malhaxl DE 000937239252					
Mittlere 305-Tage-Leistung	4 / 3 / 301	8216	4,42	363	3,43	282	
Zuchtwert GZW 103	MW 108	+ 309	+0,04	+ 16	-0,06	+ 6	
Höchstleistung	3 / 305	9705	4,49	436	3,33	323	
Mutter: 305-Tage-Leistung	5/5/305	8704	4,37	380	3,55	309	
Höchstleistung	5/305	10406	4,31	448	3,50	364	

Z+B: Betriebsgemeinschaft Schaefer, 64760 Oberzent-Airlenbach

Zuchtverband: Qnetics Hessen

Kühe mit 4 und 5 Kalbungen

59 Marie DE 000666152256

geb.: 30.09.2012 gek: 23.01.2019

V: Waldbrand DE 000940100513		VV: Winnipeg DE 000934492505					
M: Marli DE 000662837411		MV: Magirus DE 000934694686					
Gesamtleistung		43193		1859		1443	
Mittlere 305-Tage-Leistung		5 / 4 / 303	10772	4,29	462	3,33	359
Zuchtwert GZW 109		MW 107	+ 407	-0,08	+ 11	-0,08	+ 8
Höchstleistung		3 / 305	12351	4,29	530	3,30	408
Mutter: 305-Tage-Leistung		7/7/300	8668	3,93	341	3,60	312
Höchstleistung		6/287	9496	4,05	385	3,45	328

Z+B: Paul Wies, 36399 Freiensteinau-Ober-Moos

Zuchtverband: Qnetics Hessen

60 Ekwador DE 000949234434

geb.: 06.12.2013 gek: 08.01.2019

V: Dryland DE 000945553211		VV: Didimus DE 000938403540					
M: Elsa DE 000944313713		MV: Ilion DE 000936284807					
Mittlere 305-Tage-Leistung		4 / 3 / 295	9445	4,07	385	3,36	317
Zuchtwert GZW 106 51%		MW 103	+ 200	-0,01	+ 7	-0,06	+ 3
Höchstleistung		3 / 305	10481	4,00	420	3,32	348
Melkbarkeit		2 / 2,86					
Mutter: 305-Tage-Leistung		5/4/296	8913	4,02	358	3,49	311
Höchstleistung		4/305	9814	3,77	370	3,58	351

Z+B: Josef Steingruber, 82404 Sindelsdorf

Zuchtverband: Weilheimer Zuchtverbände

61 KfV Elena DE 000537899853

geb.: 29.08.2013 gek: 01.01.2019

V: Vanstein DE 000934586859		VV: Randy DE 000918555090					
M: KfV Eva DE 000536371314		MV: Mandy DE 000938189985					
Mittlere 305-Tage-Leistung		4 / 3 / 298	8548	4,40	376	3,51	300
Zuchtwert GZW 103		MW 95	- 345	+0,08	- 8	+0,08	- 7
Höchstleistung		3 / 305	10296	4,50	463	3,58	369
Mutter: 305-Tage-Leistung		6/5/303	8512	4,17	355	3,32	283
Höchstleistung		5/305	11355	3,88	441	3,24	368

Z+B: Stefan Kaufmann, 53804 Much

Zuchtverband: Rinder-Union West

62 Isa DE 000815457707

geb.: 25.04.2013 gek: 23.11.2018

V: Dexpeg DE 000945116030		VV: Dextro DE 000937747659					
M: Indiana DE 000814224058		MV: Waregio DE 000813436032					
Gesamtleistung		29276		1155		1001	
Mittlere 305-Tage-Leistung		4 / 3 / 301	9657	3,93	380	3,41	330
Zuchtwert GZW 108 51%		MW 108	+ 456	-0,02	+ 17	-0,12	+ 7
Höchstleistung		3 / 305	10524	3,94	415	3,40	358
Melkbarkeit		1 / 2,17					
Mutter: 305-Tage-Leistung		8/6/290	7331	4,23	310	3,62	266
Höchstleistung		5/305	9660	4,17	403	3,60	348

Z: Hans-Peter Mack, 89555 Steinheim-Gnannenweiler

B: Sabine u. Heinrich Stier GbR, 74653 Ingelfingen-Stachenhausen

Zuchtverband: Rinderunion Baden-Württemberg e.V.

Kühe mit 4 und 5 Kalbungen

63 Hillary DE 000815707696

geb.: 17.09.2013 gek: 22.11.2018

V: Wille DE 000813516428		VV: Winnipeg DE 000934492505					
M: Hellstein DE 000814796835		MV: Vanstein DE 000934586859					
Gesamtleistung		28414		1045		984	
Mittlere 305-Tage-Leistung	4 / 3 / 298	9471	3,68	348	3,46	328	
Zuchtwert GZW 108 51%	MW 111	+ 522	-0,13	+ 12	+0,01	+ 19	
Höchstleistung	3 / 305	11194	3,62	406	3,48	390	
Melkbarkeit	1 / 3,20						
Mutter: 305-Tage-Leistung		4/4/305	7018	4,29	301	3,56	250
Höchstleistung		3/305	7573	4,46	338	3,36	255

Z+B: Joachim Keller, 89604 Allmendingen

Zuchtverband: Rinderunion Baden-Württemberg e.V.

64 Zora DE 000815168115

geb.: 27.12.2012 gek: 01.08.2018

V: Valot DE 000945488922		VV: Rawalf AT 000845921672					
M: Zitter DE 000814217282		MV: Webal ET DE 000932878729					
Gesamtleistung		30243		1332		1103	
Mittlere 305-Tage-Leistung	4 / 3 / 298	8428	4,34	366	3,62	305	
Zuchtwert GZW 113 52%	MW 106	+ 225	+0,01	+ 10	+0,00	+ 8	
Höchstleistung	2 / 305	8751	4,48	392	3,60	315	
Melkbarkeit	1 / 2,45						
Mutter: 305-Tage-Leistung		9/8/293	9255	4,05	374	3,51	325
Höchstleistung		4/305	11314	3,96	448	3,42	387

Z+B: Hof Aischland Milch-GbR, 97990 Weikersheim

Zuchtverband: Rinderunion Baden-Württemberg e.V.

Kühe mit 6 und mehr Kalbungen

65 Messalina DE 000814664400

geb.: 04.10.2010 gek: 15.02.2019

V: Imposium DE 000935904510		VV: Regio DE 000918174246					
M: Medi DE 000813081609		MV: Romel (A) DE 000911043667					
Gesamtleistung		51097		2314		1950	
Mittlere 305-Tage-Leistung	7 / 6 / 296	8758	4,54	397	3,81	334	
Zuchtwert GZW 103 55%	MW 108	- 145	+0,28	+ 15	+0,16	+ 7	
Höchstleistung	6 / 305	10860	4,27	464	3,55	386	
Melkbarkeit	1 / 2,14						
Mutter: 305-Tage-Leistung		6/6/301	7724	4,46	345	3,80	293
Höchstleistung		5/302	8926	4,39	392	3,69	329

Z+B: Mayer GbR, 73479 Eilwangen

Zuchtverband: Rinderunion Baden-Württemberg e.V.

Kühe mit 6 und mehr Kalbungen

66 Bluete DE 000663279725

geb.: 26.01.2008 gek: 31.05.2019

V: Wichtl AT 000808924534		VV: Waxin AT 000277755233					
M: Blume DE 000661836303		MV: Robert DE 000918565076					
Gesamtleistung		60751		2467		2115	
Mittlere 305-Tage-Leistung	10 / 9 / 295	6770	4,06	275	3,49	236	
Zuchtwert GZW 90	MW 91	- 698	+0,30	- 9	+0,12	- 16	
Höchstleistung	9 / 305	7741	4,13	320	3,50	271	
Mutter: 305-Tage-Leistung	5/5/292	6609	4,93	326	3,83	253	
Höchstleistung	3/305	7560	4,87	368	3,77	285	

Z: Zimmermann GbR, 64760 Oberzent

B: Christian Zimmermann, 64760 Oberzent

Zuchtverband: Qnetics Hessen

67 Genova DE 000813907421 LL

geb.: 29.11.2007 gek: 12.12.2018

V: Ratgeber DE 000935281577		VV: Ralbit DE 000912121855					
M: Genofeva DE 000813222389		MV: Rentar DE 000911096877					
Gesamtleistung		84977		3688		2898	
Mittlere 305-Tage-Leistung	9 / 8 / 299	9504	4,30	408	3,38	321	
Zuchtwert GZW 102 56%	MW 104	+ 124	+0,02	+ 7	+0,00	+ 5	
Höchstleistung	8 / 305	11982	4,28	513	3,30	396	
Melkbarkeit	1 / 2,70						
Mutter: 305-Tage-Leistung	2/2/305	7426	4,36	324	3,65	271	
Höchstleistung	2/305	7922	4,29	340	3,58	284	

Z+B: Joachim Keller, 89604 Allmendingen

Zuchtverband: Rinderunion Baden-Württemberg e.V.

Der Zuchtverband Miesbach

→ *der größte Jungkuhmarkt (weidegewohnt) in Bayern,
großes Angebot an gen. untersuchten Zuchtbullen.*

Kälbermärkte jeden Donnerstag!

*Exportmöglichkeiten für trüchtige Rinder in alle Welt
mit unserer Fleckvieh Export GmbH*



Zuchtverband Miesbach

Zuchtverband 1, 83714 Miesbach

Tel.: 08025/2808-0 * Fax: 08025/2808-16

Internet: www.zuchtverband-miesbach.com

E-Mail: info@zuchtverband-miesbach.com

Hans Menop



RZ

Zuchtwerte für mehr Gesundheit

Direkte genomische
Zuchtwerte für die
Gesundheit Ihrer Herde.
Züchten Sie präzise
mit höchsten Sicher-
heiten – gesunde Kühe
rechnen sich!

www.richtigzuechten.de

 **RZGesund**  **RZEuterfit**  **RZKlaue**  **RZRepro**  **RZMetabol**



RZ RICHTIG
ZÜCHTEN.

- Weidezaun-Programm
- Stall- und Weidetechnik
- Stalleinrichtungen für Rinder

Katalog (514 Seiten)
GRATIS anfordern!



Das PATURA Komplettprogramm 2019



Sicherheits-Selbstfangressgitter



Kälber-Hütten



Kälber-Bar



Weidezaungeräte

Zuchttrends der Rasse Rotvieh-Angler



Herdbuchkühe	M-kg	F-%	F-kg	E-%	E-kg
11.977	7.441	4,59	341	3,60	268

Funktionalität als Markenzeichen. Das Angler Rind ist im Norden Schleswig-Holsteins Zuhause. Vor mehr als 5.000 Jahren wurde die Rasse erstmals schriftlich erwähnt und seit 1879 in Süderbrarup im Herdbuch geführt. Die „Angler“ waren als kleinrahmige, rotbraune Kühe mit sehr guten Beinen und gehaltvoller Milch bekannt. Der Rahmen verbesserte sich durch planmäßige Zuchtarbeit. Die Fettgehalte von über 5 % wurden im Laufe der letzten zehn Jahre auf 4,6 % reduziert, wobei die Milchmenge enorm stieg. Das Deutsche Rotvieh Angler gibt es in allen Bundesländern. Mit etwa 10 000 Angler Kühen unter Milchleistungsprüfung steht der größte Anteil jedoch im Gebiet der Rinderzucht Schleswig-Holstein (RSH). Die Rotviehzüchter streben eine mittelrahmige Kuh mit einer Kreuzbeinhöhe von 145 cm und einem Lebendgewicht von 650 kg an. Als Leistungsziel werden im Schnitt 9.500 kg Milch mit 4,5 % Fett und 3,8 % Eiweiß angepeilt. Einzelne Kühe erreichen Jahresleistungen von über 15 000 kg. In der Zuchtselektion spielten funktionale Merkmale schon immer eine wichtige Rolle. Nutzungsdauer, Reproduktion und geringe Abgänge kombiniert mit solidem Exterieur und besten Eiweißprozenten sind das Markenzeichen der Deutschen Rotviehzucht. Die Eutergesundheit zeigt sich in niedrigen Abgangsrate durch Mastitis und gute Zellzahlen. Hinsichtlich der Fundamente belegt eine Arbeit der Uni Göttingen:

„Angler haben im Vergleich zu anderen Rassen härtere Klauen, sodass die Zahl der Verletzungen und Erkrankungen geringer sind.“

Solide und Anpassungsfähig. Das Deutsche Rotvieh kommt in anderen Ländern in Reinzucht oder als Kreuzungspartner der heimischen Rassen gut zurecht. Seit Jahrzehnten stellt die Rasse, wie z. B. in der Ukraine, ihre Anpassungsfähigkeit und Klimatoleranz unter Beweis. Es gibt ein breites Angebot genomisch selektierter Jungbullen und töchtergeprüfter Vererber. Laufend ist außerdem gesexetes Spermia und Hornlosgenetik verfügbar.

Rotvieh-Angler

70 Unna P DE 01 227 71315 (RVA) Pp*		geb. 16.02.2017		11.04.2019 gekalbt	
VR Hel P 587409	Pp	Helix +589 -0,37 -4 +0,07 +28 123			
		DK 02098002001 (1)GP 82	E	1.Kontr	39,0 4,65 3,35
				2.Kontr	44,8 4,06 3,33
Sudan 161	DE 01 214 91987	VR Dalton 588892	M	3/2LA	8513 4,45 379 3,86 329
02/86-86-85-86/86		©Irland 85 DE 01 158 33051 03/88-85-86-89/87	VM	HL 2	9388 4,29 403 3,81 358
		v. R Ascona 597934		2/2LA	10244 4,76 488 3,50 359
			MM+	8/6LA	10423 4,71 491 3,66 381
				HL 3	12414 4,95 615 3,52 437

ZB: Fuschera-Petersen,Markus 24857 Fahrdorf,Ziegeleiweg 3

RSH

71 Umgebung DE 01 226 99525 (RVA)		geb. 26.12.2016		02.12.2018 gekalbt	
Nougat 589806	A12	A Linne 599962 +174 -0,26 -12 +0,10 +14 113			
ZW	+516 -0,24 +4		E	TL18/12	3062 3,79 116 3,66 112
	-0,02 +17	●Hella 82 DE 01 149 34938		101 Tage	
RZM 111	RZG 117	03/90-89-89-88/89	M+	8/6LA	8886 4,85 431 3,56 316
Kamerad103	DE 01 163 26323	Halma 598097 AA	VM+	HL 5	9607 4,83 464 3,67 353
01/79-79-83-83/82*		Galan90092 DE 01 149 65963		3/3LA	10778 4,95 534 3,65 393
		01/80-80-78-85/82*	MM+	9/8LA	8388 5,32 446 3,79 318
		v. Faber 912913		HL 7	9624 5,30 510 3,66 352

ZB: Milch GbR Sorgenfrei 24986 Satrup,Sorgenfrei 2

RSH

72 Uni DE 01 226 19150 (RVA)		geb. 18.12.2016		16.02.2019 gekalbt	
Sarkozy 587084		Rockstar 588801 -33 -0,01 -2 +0,08 +5 107			
		©Madonna 67 DE 01 166 28263 04/88-86-86-88/87	E	1.Kontr	29,9 4,31 3,65
				2.Kontr	25,0 4,31 3,65
Salto 16	DE 01 216 92016	Philippe 588914	M+	3/2LA	8100 4,54 368 3,57 289
		Percy 870 DE 01 207 75870	VM	HL 2	9807 4,31 423 3,56 349
		01/84-82-78-80/80*		8/7LA	10078 5,03 507 3,84 387
		v. Hexer 598084	MM+	2/2LA	8811 4,38 386 3,45 304
				HL 2	8613 4,52 389 3,58 308

ZB: Schmidt,Juergen 24897 Ulsnis,Suederholzstr. 1

RSH

73 Uranka DE 01 223 74273 (RVA)		geb. 14.11.2016		18.11.2018 gekalbt	
Nougat 589806	A12	A Linne 599962 +174 -0,26 -12 +0,10 +14 113			
ZW	+516 -0,24 +4		E	TL18/11	3344 3,89 130 3,38 113
	-0,02 +17	●Hella 82 DE 01 149 34938		101 Tage	
RZM 111	RZG 117	03/90-89-89-88/89	M+	7/7LA	9030 4,58 414 3,59 324
©Lanka 75	DE 01 162 33200	R David 598133	VM+	HL 3	10348 4,65 481 3,57 369
03/85-87-88-88/88		Janka 75 DE 01 152 97024		3/3LA	10778 4,95 534 3,65 393
		01/82-84-82-83/83	MM+	2/2LA	7903 4,68 370 3,68 291
		v. R Bahama 597977		HL 2	8437 4,60 388 3,62 305

ZB: Fuschera-Petersen,Markus 24857 Fahrdorf,Ziegeleiweg 3

RSH

74 Umbra DE 01 225 79126 (RVA)geb. **12.09.2016**14.12.2018 **gekalbt**

Parfüm 588926	A12	R Fastrup 589912							
ZW	+408 -0,45 -18	+903 -0,22 +23 +0,00 +33 135							
RZM 101	-0,04 +12	©Lady 1398 DE 01 162 71398	E	TL18/12	3837	4,40	169	3,62	139
Percy 7762	RZG 113	EX 08/90-89-91-90/90	118 Tage						
DE 01 206 57762		R Degn 598924	M	5/4LA	8464	4,32	366	3,57	302
02/83-86-86-85/85		©Gabriel DE 01 150 92815	VM	HL 2	8954	4,42	396	3,57	320
		02/85-85-85-84/85	MM+	8/8LA	9625	4,95	476	3,47	334
		v. Orraryd 596823	MM+	3/2LA	11156	4,27	476	3,76	419
				HL 2	12647	4,18	529	3,72	471

ZB: Ellerbrock,Bernd 23847 Westerau,Schulstraße 29

RSH

75 Ukarina DE 01 226 47816 (RVA)geb. **05.09.2016**19.12.2018 **gekalbt**

Nougat 589806	A12	A Linne 599962							
ZW	+516 -0,24 +4	+174 -0,26 -12 +0,10 +14 113							
RZM 111	-0,02 +17	●Hella 82 DE 01 149 34938	E	TL18/12	3750	4,00	150	3,65	137
Sekund1522	RZG 117	03/90-89-89-88/89	126 Tage						
DE 01 216 81522		Gobax 598022 AA	M	3/2LA	7588	3,72	282	3,57	271
01/79-76-80-82/80*		Narzis1347 DE 01 200 21347	VM+	HL 2	7745	3,71	287	3,64	282
		v. Lorgard 600000	MM	3/3LA	10778	4,95	534	3,65	393
			MM	5/5LA	8776	4,65	408	3,78	332
				HL 5	10311	4,57	471	3,55	366

ZB: Andersen GbR,Wiebke u. Vinzenz 24999 Wees,Rosgaard 6

RSH

76 Utopia DE 01 223 74227 (RVA)geb. **20.08.2016**01.10.2018 **gekalbt**

Nougat 589806	A12	A Linne 599962							
ZW	+516 -0,24 +4	+174 -0,26 -12 +0,10 +14 113							
RZM 111	-0,02 +17	●Hella 82 DE 01 149 34938	E	TL18/10	6486	4,41	286	3,64	236
Soraja 99	RZG 117	03/90-89-89-88/89	200 Tage						
DE 01 214 91904		Rockstar 588801	M+	3/2LA	9685	4,45	431	3,87	375
02/88-87-86-86/86		©Madonna 67 DE 01 166 28263	VM+	HL 2	10771	4,40	474	3,86	416
		04/88-86-86-88/87	MM	3/3LA	10778	4,95	534	3,65	393
		v. Fundus 596893	MM	8/7LA	10078	5,03	507	3,84	387
				HL 4	11558	5,07	586	3,69	426

ZB: Fuschera-Petersen,Markus 24857 Fahrndorf,Ziegeleiweg 3

RSH

77 // Finchen DE 05 386 66041 (RVA)geb. **01.10.2015**19.01.2019 **gekalbt**

Owald 588864		R Fastrup 589912							
ZW	+215 -0,20 -6	+903 -0,22 +23 +0,00 +33 135							
RZM 102	-0,02 +6	Italia 34 DE 01 156 46384	E	LA18/01	8267	3,88	321	3,47	287
Feger 12		03/85-84-84-85/85							
DE 05 378 25484		Haithabu 598117 AB A2B	M	4/3LA	5849	4,65	272	3,39	198
03/85-84-84-85/85		Fistel 24 DE 05 806 05034	VM+	HL 1	6638	4,47	297	3,43	228
		v. Baldo 595823	MM+	4/3LA	7687	4,63	356	3,64	280
			MM+	6/6LA	6536	4,70	307	3,47	227
				HL 6	7747	4,76	369	3,45	267

ZB: Abel,Wolfgang 58339 Breckerfeld,Funkenhaus 1

RUW

78 Claudi DE 06 666 51472 (RVA)geb. **20.06.2015**29.03.2019 **gekalbt**

VR Cigar 589842		R Cirkel 598072							
ZW	+567 +0,14 +39	-13 +0,00 -1 +0,06 +4 114							
RZM 123	-0,01 +20	DK 01926902228	E	LA17/10	9810	3,73	366	3,33	327
Claudi 60	RZG 124	(2)VG 85							
DE 06 660 59093		Graham 597979 AA	M+	TL15/06	3004	3,66	110	3,33	100
		Coralie 17 DE 06 623 08652	VM	104 Tage	11402	4,16	474	3,45	393
		v. Wodka 593859	MM	3/3LA	8245	4,60	379	3,57	294
			MM	12/11LA	11099	4,38	486	3,51	390
				HL 8					

ZB: Damm,Christian 35282 Rauschenberg,Auf den Röhren 12

QNE

79 Sudan DE 01 214 91987 (RVA) ET

geb. 12.12.2014

27.01.2019 **gekalbt**

VR Dalton 588892	R Degn 598924 +736 -0,21 +17 +0,07 +33 120						
ZW +759 +0,17 +51 +0,17 +42	DK 05993302374 (0)VG 87	E	3/2LA	8513	4,45	379	3,86 329
RZM 139 RZG 136	R Ascona 597934		HL 2	9388	4,29	403	3,81 358
©Irland 85 DE 01 158 33051	Germany 49 DE 01 149 34890	M+	8/6LA	10423	4,71	491	3,66 381
03/88-85-86-89/87	02/86-84-86-87/86		HL 3	12414	4,95	615	3,52 437
	v. Orraryd 596823	VM	3/3LA	13424	6,26	841	3,61 484
		MM+	3/3LA	11033	4,16	459	3,65 403
			HL 2	12024	4,16	500	3,63 436

BS: Fuschera-Petersen,Markus 24857 Fahrtdorf,Ziegeleiweg 3

RSH

80 Smarty DE 01 215 72866 (RVA)

geb. 04.11.2014

18.09.2018 **gekalbt**

Impalu 598921	R Ascona 597934 +70 +0,04 +7 -0,04 -1 107						
ZW +531 +0,11 +34 -0,06 +14	©Dattel 60 DE 01 132 58989	E	LA17/05	8397	4,58	385	3,53 296
RZM 118 RZG 111	03/87-89-86-84/86						
Merci 6505 DE 01 170 26505	Ristourn 399889	M+	6/5LA	8106	4,47	362	3,54 287
05/84-85-86-85/85	©Icecre3273 DE 01 159 33273		HL 3	8602	4,65	400	3,64 313
	03/87-85-86-87/86	VM+	6/5LA	12109	4,29	520	3,36 407
	v. Flieder 597967	MM+	6/5LA	8308	4,16	346	3,44 286
			HL 3	9122	4,47	408	3,48 317

ZB: Jacobsen,Claus-Heinrich 24363 Holtsee,Auroegen 4

RSH

81 Saira DE 01 215 90755 (RVA)

geb. 10.10.2014

12.03.2019 **gekalbt**

VR Balfa 588884	R Bangkok 598122 +619 -0,12 +19 -0,06 +18 121						
ZW +458 +0,21 +39 +0,11 +25	DK 04843801966 (0)VG 88	E	3/2LA	8221	5,15	423	3,77 310
RZM 126 RZG 120	Ekhoit 596820		HL 2	8674	5,35	464	3,77 327
Natira 363 DE 01 172 76363	Kalle 103 DE 01 158 47933	M+	4/4LA	8382	4,43	371	3,72 312
03/88-87-86-86/86	05/84-85-82-82/83		HL 3	10312	4,39	453	3,72 384
	v. R Ascona 597934	VM	2/2LA	9194	3,83	352	3,64 335
		MM	10/8LA	8503	4,50	383	3,53 300
			HL 5	9228	4,78	441	3,64 336

ZB: Martensen,Hans Henning 24409 Stoltebüll,Gulde 6

RSH

82 Sturm DE 01 217 82618 (RVA)

geb. 05.09.2014

02.02.2019 **gekalbt**

Karlslund 599966	Peterslund 597199 -91 +0,11 +4 +0,13 +7 104						
ZW -475 +0,07 -17 +0,05 -14	D 499 DE 01 136 37442	E	3/2LA	7767	4,91	381	3,76 292
RZM 87 RZG 98	05/88-90-88-88/88		HL 2	8950	4,26	381	3,60 322
Orkan 51 DE 01 204 37297	Haithabu 598117 AB A2B	M	5/4LA	8905	4,80	427	3,73 332
01/81-78-83-82/81*	Mandi 36 DE 01 166 63685		HL 4	10988	4,46	490	3,55 390
	01/79-81-81-81/81*	VM+	5/5LA	9736	3,77	367	3,45 336
	v. Damaskus 595996	MM+	6/5LA	8968	4,72	423	4,14 371
			HL 4	10266	4,77	490	4,05 416

ZB: Jacobsen GbR,Karsten 24975 Husby,Gravenstein

RSH

83 Russin DE 01 214 04475 (RVA)

geb. 08.05.2014

19.12.2018 **gekalbt**

Oxan 589889	Graham 597979 AA +235 +0,05 +15 +0,11 +18 106						
ZW -241 +0,06 -7 +0,07 -4	0115 115 DE 01 149 64115	E	3/2LA	8699	4,90	426	3,90 339
RZM 96 RZG 83	03/87-86-85-84/85		HL 2	9083	5,03	457	4,06 369
Mosaik 838 DE 01 167 48838	R David 598133	M+	4/3LA	10180	3,92	399	3,55 361
01/84-84-84-83/84*	Halla 23 DE 01 150 61423		HL 3	11104	4,03	447	3,59 399
	v. Usidor 595898	VM+	6/6LA	9456	5,29	500	3,65 345
		MM+	8/8LA	8537	4,86	415	3,50 299
			HL 4	9493	5,04	478	3,63 345

BS: Andersen GbR,Wiebke u. Vinzenz 24999 Wees,Rosgaard 6

RSH

84 Raps DE 01 214 89216 (RVA)geb. **30.04.2014**01.12.2018 **gekalbt**

Haithabu 598117		R Ascona 597934 +70 +0,04 +7 -0,04 -1 107							
ZW	AB A2B +22 +0,09 +8 -0,04 -2	©Canada 50 DE 01 130 10930 EX 04/89-89-89-92/90	E	3/2LA HL 2	8705 9535	4,53 4,48	394 427	3,35 3,35	292 319
RZM 101	RZG 112		als Färse verkauft						
Ohara		Elegier 596826 AB	M+						
DE 01 205 68900		Kleopat37 DE 01 161 42185	VM+	4/4LA	9419	4,57	430	3,50	330
		v. Dragomir 595986	MM+	5/5LA HL 5	8812 9935	4,78 4,83	421 480	3,61 3,63	318 361

ZB: Henningsen,Thore 24402 Esgrus,Tollschlag

RSH

85 Rieke DE 01 212 43793 (RVA)geb. **24.11.2013**09.02.2019 **gekalbt**

Impalu 598921		R Ascona 597934 +70 +0,04 +7 -0,04 -1 107							
ZW	+531 +0,11 +34 -0,06 +14	©Dattel 60 DE 01 132 58989 03/87-89-86-84/86	E	4/3LA HL 2	7266 8024	4,57 4,42	332 355	3,58 3,69	260 296
RZM 118	RZG 111	Arena 594093 AB	M+	8/7LA HL 6	8427 8661	4,70 5,06	396 438	3,55 3,53	299 306
Klara 3301		Heidi 561 DE 01 149 91561	VM+	6/5LA	12109	4,29	520	3,36	407
DE 01 159 33301 03/85-86-86-87/86		v. Emil 597923	MM+	2/1LA	4963	4,45	221	3,77	187

ZB: Jacobsen,Claus-Heinrich 24363 Holtsee,Auroegen 4

RSH

86 Roxana DE 01 213 50580 (RVA)geb. **24.12.2013**22.03.2019 **gekalbt**

Ouzo 588809		R Facet 599954 +112 -0,23 -13 +0,09 +11 114							
ZW	-269 -0,24 -31 +0,22 +7	Juana 2 DE 01 157 90121 03/87-85-86-87/86	E	4/3LA HL 3	8793 10733	4,64 4,60	408 494	3,62 3,51	318 377
RZM 95	RZG 106	Dragomir 595986 AB VG88	M+	2/2LA HL 2	9050 10915	4,85 4,66	439 509	3,65 3,50	330 382
Nova 93		Kera 21 DE 01 163 82043 02/88-88-86-85/86	VM+	6/5LA	9351	4,52	423	3,85	360
DE 01 200 58262 01/79-80-80-82/81*		v. Dagufa 595997	MM+	5/5LA HL 3	9979 10986	5,33 5,53	532 608	3,68 3,82	367 420

ZB: Petersen,Michael 24893 Taarstedt,Westerackebyholz 4

RSH

87 Rana DE 01 213 50579 (RVA)geb. **20.12.2013**25.01.2019 **gekalbt**

Kollund 598974		Peterslund 597199 -91 +0,11 +4 +0,13 +7 104							
ZW	+355 -0,43 -18 -0,23 -6	Eyra 16 DE 01 134 36039 03/86-87-86-82/85	E	4/3LA HL 3	10012 12701	3,92 4,05	392 515	3,26 3,23	326 410
RZM 91	RZG 103	Haithabu 598117 AB A2B	M	5/5LA HL 5	9779 11811	4,08 4,33	399 511	3,27 3,22	320 380
Ola 35		Johanna 30 DE 01 157 75885 03/84-84-83-81/83	VM+	5/4LA	10148	4,76	483	3,60	365
DE 01 204 33370		v. Baldo 595823	MM+	5/4LA HL 3	10211 12304	4,40 4,36	449 536	3,50 3,35	357 412

ZB: Petersen,Michael 24893 Taarstedt,Westerackebyholz 4

RSH

88 Lina DE 01 167 42867 (RVA)geb. **10.03.2009**15.03.2019 **gekalbt**

Dragomir 595986		Ferdi 297560 -275 +0,26 +9 +0,25 +10 94							
ZW	AB VG88 -116 +0,19 +9 +0,14 +7	©Wanderin40 DE 01 103 11632 06/85-85-83-85/85	E	8/7LA HL 6	7841 8738	5,38 5,32	422 465	3,88 3,78	304 330
RZM 107	RZG 101	Toulon 591858	M+	4/4LA HL 1	6434 6936	4,45 4,74	286 329	3,36 3,43	216 238
Erna 1858		Zucker DE 01 108 21860	VM+	7/6LA	10131	5,13	520	3,73	378
DE 01 142 11858		v. Uno 592075	MM+	3/3LA HL 3	6808 7955	5,38 4,97	366 395	3,70 3,53	252 281

ZB: Tobian,Manfred 24229 Schwedeneck,Am Roggenkamp 2 a

RSH

Zuchttrends der Rasse Jersey



Herdbuchkühe	M-kg	F-%	F-kg	E-%	E-kg
2.024	6.440	5,26	339	3,93	253

Spitze in den Inhaltsstoffen. Die organisierte Jersey-Zucht startete in Deutschland in den 1950er Jahren. Ursprünglich kommt die Rasse von der britischen Kanalinsel Jersey. Das geringe Körpergewicht im Vergleich zur Fett- und Eiweißleistung und der deutlich niedrigere Bedarf an Futterfläche waren die Hauptargumente für den Aufbau von Jersey-Beständen in ganz Deutschland.

Insgesamt stehen in Deutschland etwa 5.000 Jersey-Kühe in Betrieben mit Milchleistungsprüfung. Häufig sind das Milchviehbetriebe, die mehrheitlich Holsteins halten. Aufgrund der Durchsetzungsfähigkeit der Jerseys ist das problemlos möglich. In der Jersey-Zucht wird eine Kreuzhöhe um 130 cm angestrebt und das Lebendgewicht soll bei 400 kg liegen. Als Leistungsziel sind im Durchschnitt 7.000 kg Milch mit 6 % Fett und 4,25 % Eiweiß definiert. Durch die Zucht auf eine bessere Milchleistung wurde der Fettgehalt auf aktuell 5,4 % reduziert. In der Spitze erreichen Jersey-Kühe Jahresleistungen von 10.000 kg Milch. Im Bereich der Lebensleistung überschreiten die besten Tiere bei Fett- und Eiweißmenge die 10.000 kg Marke.

Klauengesundheit im Fokus. Jersey-Färsen sind sehr frühreif und eine erste Abkalbung mit 24 Monaten ist relativ häufig. Auffallend sind die leichten Geburten bei Jerseys. Auch nach Anpaarung mit Fleischrassebulen kommen die Kälber ohne Probleme auf die Welt. Die sehr trockenen Beine und dunklen Klauen bringen für alle Haltungssysteme klare Vorteile. Dieser Merkmalskomplex hatte in der Jersey-Zucht schon immer eine besondere Wichtigkeit, da bei einem Einnutzungsring die lange Nutzungsdauer der Kuh im Vordergrund stehen muss. Aufgrund der geringen wirtschaftlichen Bedeutung der männlichen Kälber ist der Einsatz von weiblich-gesextem Spermia in den letzten Jahren in vielen Herden zum Standard geworden. Gleichzeitig nahm der Anteil an hornloser Genetik in der Jersey-Population erheblich zu.

Jerseys sind sehr anpassungsfähig. Besonders für weidebasierte Milchviehhaltung bei höheren Niederschlagsmengen wie in Neuseeland sind sie geeignet, da die leichten Tiere die Grasnarbe weniger strapazieren.

Jersey

89 Politesse DE 03 598 48705 (JER) geb. **12.05.2017** 20.03.2019 **gekalbt**

Chris PP 409689 Testbulle	PP* A2B	Critic-P 409637 P +558 -0,24 +17 -0,05 +20	E	1. Kontr	24,7	4,96	3,65		
		Mamme 83 US 67026283 (1)VG 88							
489	DE 05 366 37489	Dj Lirsk 409250	M+	5/4LA	4854	5,89	286	4,41	214
		65 DE 03 519 87437	VM	HL 3 LA00/00	5307 13966	5,71 5,41	303 755	4,41 3,43	234 479
			v. Jambus 831153	MM	8/7LA HL 4	6339 6932	5,71 5,73	362 397	3,79 3,77

BS: Effing Timmermann GbR 48691 Vreden, Ellewick 12

RUW

90 // GNH Namika DE 05 396 70946 (JER) geb. **11.04.2017** 04.04.2019 **gekalbt**

Valentino 409576	ZW	+1165 -0,59 +28 -0,24 +31	RZM 121	GNH Naomi DE 05 373 00364 02/86-86-86-86/86	Louie 409522 +981 -0,92 -3 -0,20 +26	P.Violet US 67007718 (3)EX 90	On Time 409549	Nina 2 DE 03 509 14236 07/88-88-85-86/86	v. Q Zik 409165	E	1. Kontr	26,1	5,28	3,78		
										VM	HL 2 3/3LA	7607 10395	5,42 4,43	412 460	4,27 3,42	325 355
										MM	9/9LA HL 7	6892 8756	5,44 5,61	375 491	4,08 3,91	281 342

ZB: Grothaus-Noelker GbR 32289 Rödighausen, Ostkilverstr. 25 (Grothaus-Nölker-Holsteins)

OHG

91 Victoria S DE 07 704 97977 (JER) ET geb. **05.02.2017** 25.04.2019 **gekalbt**

Premier	ZW	-92 +0,41 +17 +0,26 +10	RZM 109	Comet US 114891985 (3)EX 95	Q Impuls 409200 +129 +0,22 +20 +0,24 +19	Pix US 114714077 (4)EX 95	CA 10030510	Veronica CA 10206465 (0)EX 97	v. Centurion 975170	E	1. Kontr	19,5	4,44	3,33		
										VM	HL 2 5/5LA	9066 8746	6,47 4,78	587 418	3,55 3,76	322 329
										MM	7/7LA HL 1	9461 10819	5,39 4,93	510 533	3,83 4,09	362 442

BS: Nosbisch, v.d. Vliis, Eurogenes 54668 Niederweis, Sonnenhof 1

RUW

92 ZH Smoothie DE 05 392 54630 (JER) geb. **27.12.2016** 09.03.2019 **gekalbt**

Primero 409719	ZW	-736 +0,42 -23 +0,20 -20	RZM 85	ZH Sternch DE 05 385 74512 02/89-88-84-88/87	Marvel 409656 +767 -0,36 +22 -0,16 +21	Becky US 67108680	Valentino 409576	©ZH Sonnenb DE 05 364 99376 03/90-87-86-83/85	v. DJ Hovborg 409504	E	1. Kontr	30,6	4,59	3,68		
										VM	HL 2 LA00/00	10030 6020	4,79 5,33	480 321	3,59 4,15	360 250
										MM	5/3LA HL 4	7651 8428	5,53 5,34	423 450	3,74 3,62	286 305

ZB: Henkelmann, Mechthild 59329 Wadersloh, Sunksweg 4 (Zuchtbetrieb Henkelmann)

RUW

93 WIT Yelena DE 05 397 03472 (JER)

geb. 29.11.2016

16.10.2018 **gekalbt**

Golda 409595		T Bone +306 +0,18 +28 +0,16 +22								
ZW	+1299 -0,72 +26 -0,24 +36	Grace US 67027319		E	TL18/10 200 Tage	3478	6,10	212	4,57	159
RZM 123				M	5/4LA	6024	5,81	350	4,38	264
Jamira 75	DE 05 374 51647	Blackstone 409520		VM	HL 4	7031	6,27	441	4,28	301
03/86-86-90-89/88		Jamira 452 DE 05 366 44452 02/83-87-86-87/86		MM+	2/2LA	10365	4,16	431	3,44	357
		v. Jamaica ET 409146		MM+	6/3LA	6377	5,36	342	4,05	258
					HL 4	7035	5,40	380	4,08	287

BS: Kröger,Hartmut 21702 Ahlerstedt,Brümmerweg 8 A

MAR

94 WIT Janika DE 05 397 03465 (JER) ET

geb. 17.11.2016

30.11.2018 **gekalbt**

Joel 409643		Legal 409562 +581 -0,54 +1 -0,08 +19								
ZW	-325 -0,07 -22 +0,13 -6	Joy CA 104419880 (4)EX 95		E	TL18/11 100 Tage	1970	4,92	97	3,91	77
RZM 92				M+	5/5LA	6480	5,52	358	4,06	263
ⓈJara 81	DE 05 356 86391	Jamaica ET 409146		VM	HL 5	8286	5,85	485	4,08	338
EX3	05/94-92-93-95/94	917 DE 05 793 41917		MM+	4/4LA	8531	5,10	435	3,83	327
		v. Future 409109		MM+	3/2LA	5577	5,63	314	4,23	236
					HL 2	6019	5,62	338	4,12	248

BS: Schothorst Landwirtschaft GbR 49828 Osterwald, Brookstraße 4

MAR

95 Ⓢ RZB Kayali DE 06 668 09442 (JER)

geb. 04.11.2016

09.01.2019 **gekalbt**

Primero 409719		Marvel 409656 +767 -0,36 +22 -0,16 +21								
ZW	-736 +0,42 -23 +0,20 -20	Becky US 67108680		E	TL19/01 100 Tage	2205	5,08	112	3,76	83
RZM 85				M+	LA16/11	5256	5,14	270	4,09	215
RZB Kolibr	DE 06 665 57175	Habit 409586		VM	LA00/00	6020	5,33	321	4,15	250
01/86-85-85-87/86		Korry 3 DE 06 632 65478 01/86-84-84-86/85		MM+	5/5LA	7384	4,89	361	3,81	281
		v. Jade ET			HL 3	8653	4,76	412	3,83	331

ZB: Uhrig,Manfred 65843 Sulzbach,Im Bruehl 13 (Brühlhof)

QNE

96 Sonne DE 08 165 93006 (JER)

geb. 06.10.2016

08.04.2019 **gekalbt**

Mac Arthur 409692 Testbulle		Vernon 409727 +1048 -0,35 +37 -0,17 +31								
		Marvel US 116279570 (3)EX 91		E	1.Kontr	26,0	5,00		3,43	
Sissi	DE 08 150 26122	Kyros 409575		M	5/3LA	6298	4,87	307	3,92	247
02/88-86-84-86/86 -2,3		Shakira DE 08 138 24269 03/85-88-85-84/85 -2,1		VM	HL 3	8174	5,22	427	3,91	320
		v. Q Impuls 409200		MM	4/4LA	10873	4,52	491	3,80	413
				MM	7/6LA	5929	5,94	352	3,90	231
					HL 6	7863	5,30	417	3,89	306

BS: Bauer,Uwe 88682 Salem,Valchinsteinstr. 10

RBW

97 Marisa AT 815389529 (JER)

geb. 16.09.2016

10.01.2019 **gekalbt**

Valentino 409576		Louie 409522 +981 -0,92 -3 -0,20 +26								
ZW	+1165 -0,59 +28 -0,24 +31	P.Violet US 67007718 (3)EX 90		E	TL19/01 100 Tage	2701	5,15	139	3,67	99
RZM 121		Eclipses 409508 P		M	2/2LA	6693	5,65	378	4,00	268
Melur	AT 92124122	Mary AT 131055316		VM	HL 2	6639	6,13	407	4,13	274
		v. Abe-ET 409168		MM	3/3LA	10395	4,43	460	3,42	355
				MM	8/8LA	7559	4,75	359	4,03	305
					HL 6	9596	4,88	468	4,07	391

BS: Mock GbR,Markus u. Kerstin 88677 Markdorf,Stüblehof 3

RBW

98 RZB Katanga DE 06 668 09407 (JER)geb. **18.07.2016**24.02.2019 **gekalbt**

Colton 409731	Action 409227 +160 -0,49 -19 -0,12 -1						
ZW	-450 +0,45 -3 +0,13 -11	Chilli US 114535186 (2)EX 91	E	1.Kontr	28,2	5,17	3,43
RZM 94		Tequila 409598		2.Kontr	26,1	5,91	3,27
⊙RZB Kaira		⊙Kendra 1 DE 06 632 65446 04/94-95-95-95/95 EX3 v. Signature	M	3/3LA	6087	5,45	332 3,73 227
EX DE 06 663 37033				HL 2	6630	5,69	377 3,82 253
03/92-92-91-90/91			VM	LA00/00	7972	7,60	606 3,95 315
			MM+	4/4LA	9804	4,61	452 3,46 339
				HL 4	11440	4,70	538 3,25 372

ZB: Uhrig,Manfred 65843 Sulzbach,Im Bruehl 13 (Brühlhof)

QNE

99 AMA Bounty DE 03 595 96033 (JER)geb. **18.06.2016**22.01.2019 **gekalbt**

Demetri-P 409723	Critic-P 409637 P +558 -0,24 +17 -0,05 +20						
ZW	+354 -0,06 +17 +0,00 +15	Demi US 67139404 (1)GP 83	E	TL19/01	1499	4,40	66 3,27 49
RZM 111		Irwin 409626		100 Tage			
AMA Barbi	DE 03 571 01864	FG Bambi DE 03 554 75891 01/84-86-83-83/84 v. Eclipses 409508	M	3/2LA	4247	5,20	221 3,84 163
				HL 2	5232	5,33	279 4,03 211
			VM	LA00/00	5643	5,30	299 3,76 212
			MM+	4/3LA	5707	5,40	308 3,96 226
				HL 1	5905	5,62	332 4,08 241

ZB: Asmuss,Agnes 49635 Badbergen,Im Buchen 54 (Asmuss Agnes Wulften)

OHG

100 ⊙ Nairobi P DE 06 668 02962 (JER)geb. **24.12.2015**06.09.2018 **gekalbt**

Veltins P 409325		Valentino 409576 +1165 -0,59 +28 -0,24 +31					
ZW	-212 +0,10 +0,01	Viktori379 DE 06 636 24468 02/88-87-88-85/87	E	TL18/09	5123	4,57	234 3,94 202
RZM 94		Eclipses 409508 P		200 Tage			
Nala	DE 06 664 62742 03/87-85-88-86/87	Naomi 547 DE 09 431 33849	M	4/3LA	6538	5,31	347 4,27 279
				HL 3	8042	5,55	446 4,22 339
			VM+	6/5LA	5698	4,88	278 3,76 214
			MM+	5/4LA	6549	4,23	277 3,99 261
				HL 4	7451	3,73	278 3,91 291

ZB: Volke/Hauck GbR 34454 Bad Arolsen,Birkenhof 1

QNE

101 THL Prinzessin DE 05 389 41059 (JER)geb. **29.11.2015**10.04.2019 **gekalbt**

Primerio 409719	Marvel 409656 +767 -0,36 +22 -0,16 +21						
ZW	-736 +0,42 -23 +0,20 -20	Becky US 67108680	E	LA18/04	6281	5,32	334 3,84 241
RZM 85		Eclipses 409508 P	M+	2/2LA	7239	4,95	358 3,74 271
THL Pala	DE 05 376 24093	THL Ursula DE 05 367 96064 D v. Q Zik 409165		HL 1	7458	4,89	365 3,69 275
			VM	LA00/00	6020	5,33	321 4,15 250
			MM+	LA13/03	6174	4,65	287 3,22 199

ZB: Besitzer: Börsch, Chrsitian & Leuchten, Alexandra 51688 Wipperfürth,Oberdierdorf 4 (True Holstein Lovers)

RUW

102 ● Gesa DK 01293102662 (JER)geb. **04.10.2015**05.07.2018 **gekalbt**

Hihl 409694	Husky 409688 +223 +0,55 +45 +0,32 +28						
ZW	-253 +0,60 +17 +0,48 +16	Sangko DK 05713202514 (1)GP 83	E	2/2LA	5394	6,12	330 4,63 250
RZM 112		DK 02634101441		HL 2	5681	6,09	346 4,68 266
(1)VG 88	DK 01293102523	DK 01293102216 (0)GP 83 v. Vjlight	M	LA00/00	5253	5,98	314 4,17 219
			VM	4/4LA	7101	6,20	440 4,35 309
			MM	3/3LA	5966	5,30	316 3,96 236
				HL 3	6482	5,20	337 4,13 268

BS: Kröger,Hartmut 21702 Ahlerstedt,Brümmerweg 8 A

MAR

103 MHD Lonely DK 05092805681 (JER)

geb. 21.01.2015

20.10.2018 **gekalbt**

Hong	Hilario 409718 +309 -0,08 +13 +0,08 +18							
ZW	+665 -0,12 +31 -0,05 +24							
RZM 119	Thilde DK 01155302542 (0)GP 80	E	3/2LA HL 2	7676 8807	4,92 4,73	378 417	3,95 3,93	303 346
(0)G 78	DK 05092804481 DK 05092803817 v. Lirsk1061	M	2/2LA HL 2	6168 7256	6,05 6,04	373 438	4,28 4,27	264 310
		VM	2/2LA HL 2	7708	5,37	414	3,81	294
		MM	3/3LA HL 3	5852 7172	6,43 6,50	376 466	4,46 4,48	261 321

BS: Landhof Gottschdorf GmbH 01936 Neukirch,Neukircher Str. 12

MAR

104 WIT Delphine DE 05 385 82913 (JER)

geb. 19.12.2014

02.01.2019 **gekalbt**

Golda 409595	T Bone +306 +0,18 +28 +0,16 +22							
ZW	+1299 -0,72 +26 -0,24 +36							
RZM 123	Grace US 67027319	E	3/2LA HL 2	10421 11224	4,05 4,03	422 452	3,77 3,81	393 428
WIT Dafne	Blackstone 409520	M+	4/4LA HL 2	7817 8541	5,16 5,34	403 456	3,99 3,99	312 341
EX DE 05 370 85022	©WIT Dalia DE 05 356 40266	VM	2/2LA	10365	4,16	431	3,44	357
04/89-90-92-90/91	03/93-89-91-93/92 EX v. Q Zik 409165	MM	9/8LA HL 7	7537 9277	5,74 5,40	433 501	4,23 4,29	319 398

ZB: Wiethage,Thomas 58553 Halver,Birkenbaum 1 (Wiethage's)

RUW

105 Nelly DE 03 570 07425 (JER)

geb. 27.09.2013

27.07.2018 **gekalbt**

Valentino 409576	Louie 409522 +981 -0,92 -3 -0,20 +26							
ZW	+1165 -0,59 +28 -0,24 +31							
RZM 121	P.Violet US 67007718 (3)EX 90	E	3/2LA HL 2	7772 7832	4,86 4,98	378 390	3,40 3,46	264 271
Nala	Deacon 409543 P	M	5/5LA HL 3	7703 9334	5,01 5,17	386 483	3,18 3,03	245 283
DE 03 544 44693	Noble 46 DE 03 521 28046	VM	3/3LA	10395	4,43	460	3,42	355
04/91-89-87-88/88	v. Paul 409180	MM+	6/5LA HL 1	5837 6793	5,50 5,61	321 381	3,82 3,67	223 249

ZB: Hobbie,Anna 26434 Wangerland,Kiebitznest 1

VOST

106 Clarissa DE 06 664 25965 (JER)

geb. 03.03.2014

03.01.2019 **gekalbt**

Valid Act 409611	Action 409227 +160 -0,49 -19 -0,12 -1							
ZW	+40 -0,54 -28 -0,21 -10							
RZM 88	Veronica CA 10206465 (0)EX 97	E	4/3LA HL 2	7884 8421	5,83 5,90	460 497	3,74 3,79	295 319
Comtess106	Louie 2 409544	M	6/6LA HL 5	9847 10823	5,22 5,55	514 601	3,42 3,29	337 356
DE 06 641 30613	Celina 90 DE 06 628 19259	VM	7/7LA	9461	5,39	510	3,83	362
03/90-88-90-92/90	01/85-86-85-86/86 v. Jamaica ET 409146	MM+	5/4LA HL 4	8279 8942	5,69 5,73	471 512	4,01 4,06	332 363

BS: Behrend GbR,Karl-Heinz + Rainer 34388 Trendelburg,Helmarshäuser Str. 53

QNE

107 Jolina DE 03 555 16546 (JER)

geb. 13.08.2012

29.10.2018 **gekalbt**

On Time 409549	Sultan 409154 +186 -0,06 +7 -0,06 +4							
ZW	+124 -0,23 -6 +0,08 +10							
RZM 103	Belle CA 10209243 (3)EX 94	E	5/4LA HL 3	6955 7924	5,23 5,50	364 436	4,08 4,18	284 331
18	Paul 409180	M+	3/2LA	6649	5,32	354	4,12	274
DE 03 536 56358	Josi 66 DE 03 507 92373	VM	HL 2 3/3LA	7852 9508	5,11 5,29	401 503	4,09 3,90	321 371
	v. ODA IIslev 409186	MM+	7/5LA HL 2	6564 7183	5,64 5,97	370 429	4,04 3,94	265 283

ZB: Weinberg,Lambert 48465 Isterberg,Neerlager Postdamm 1

MAR

108 © Jade DE 05 374 51638 (JER)

geb. 04.08.2012

23.03.2019 gekalbt

On Time 409549	Sultan 409154 +186 -0,06 +7 -0,06 +4						
ZW +124 -0,23 -6 +0,08 +10	Belle CA 10209243 (3)EX 94	E	5/3LA	6634	5,67	376	4,13 274
RZM 103	Jamaica ET 409146		HL 4	7153	5,72	409	4,21 301
©Jara 81	917 DE 05 793 41917	M+	5/5LA	6480	5,52	358	4,06 263
EX3 DE 05 356 86391	v. Future 409109		HL 5	8286	5,85	485	4,08 338
05/94-92-93-95/94		VM	3/3LA	9508	5,29	503	3,90 371
		MM+	3/2LA	5577	5,63	314	4,23 236
			HL 2	6019	5,62	338	4,12 248

BS: Kröger,Hartmut 21702 Ahlerstedt,Brümmerweg 8 A

MAR

109 © GIL Corona DE 07 698 17215 (JER)

geb. 10.07.2012

13.04.2019 gekalbt

Legacy 409251	Perimiter 409116 +145 -0,02 +7 +0,22 +18						
ZW -295 +0,02 -16 +0,20 -1	Willoa L R CA 10023771 (1)VG 89	E	5/4LA	8974	4,47	401	3,60 323
RZM 96	DJ Hovborg 409504		HL 4	10316	4,49	463	3,54 365
GIL Jelly	GIL Jezebe DE 07 692 54817 03/88-91-88-85/87	M+	2/1LA	6568	4,48	294	3,79 249
DE 07 695 69231	v. Ray 409260		LA01/05	7541	4,35	328	3,71 280
01/86-86-86-87/86		VM	3/2LA	5689	5,08	289	4,20 239
		MM+	HL 2	6241	5,16	322	4,34 271

BS: Bange,Christian 55444 Seibersbach,Gut Marienborn

RUW

^Q [POLLED]

WIRTSCHAFTLICH UND REINERBIG ÜBER GENERATIONEN



Nr. 1 aller hornlosen Holstein-Bullen in D

KNS

SIMON P 685585

Semino x Board x Balisto



Hohe Milchleistung und Inhaltsstoffe

RZM 155

Verbessert die Nutzungsdauer

RZN 127

Gute Eutergesundheit

RZS 120

RZG 163

Nr. 1 aller hornlosen Red Holstein-Bullen in D

Caudumer

SOLITAIR P 917617

Salvatore RDC x Balisto x Magna P RDC



Vererbt lange Nutzungsdauer

RZN 133

Enormes Leistungsvermögen

RZM 150

Gutes Exterieur mit top Eutern

RZE 125

RZG 165

Zuchttrends der Rasse Holstein



	Herdbuchkühe	M-kg	F-%	F-kg	E-%	E-kg
Holstein	1.701.632	9.666	3,95	382	3,41	329
Red Holstein	158.242	8.909	4,09	364	3,46	309

Mit fast 1,9 Millionen Herdbuchkühen sind Deutsche Holsteins die bedeutendste und mit mehr als 9.300 kg mittlere Laktationsleistung für die schwarzbunte und 8.600 kg für die rote Farbrichtung auch die leistungsstärkste Milchrinderrasse in Deutschland. Zusammen mit einer hohen Nutzungsdauer und exzellenter Fitness sind Deutsche Holsteins eine ausgezeichnete Wahl für wirtschaftliche Milcherzeugung.

„Leistungsstark, gesund und langlebig“ – diesem Zuchtziel entsprechend werden Zuchtprogramme und Zuchtwertschätzverfahren laufend angepasst. So erhalten die Betriebe geeignete Bullen sowie Unterstützung bei der Selektion der weiblichen Tiere. Das Zuchtziel berücksichtigt Milchleistung mit 45 %, Fitnesseigenschaften mit 40 % und Exterieur mit 15 %.

Seit 2010 gibt es die genomische Zuchtwertschätzung. Seit dem Sommer 2016 können Milchviehhalter, die am Projekt „KuhVision“ teilnehmen, ihre weiblichen Tiere zu vergünstigten Konditionen typisieren lassen. Die daraus gewonnenen genomischen Informationen der Tiere sind für die teilnehmenden Betriebe eine Managementhilfe für die innerbetriebliche Selektion. Zusätzlich dient das Projekt dem Aufbau einer Kuh-Lernstichprobe, die langfristig die Bullen-Lernstichprobe ersetzen soll. Heute führen rund 1.500 Betriebe eine Herdentypisierung durch und monatlich kommen 30 bis 35 dazu.

Im August 2018 fand erstmals die Schätzung der genomischen Zuchtwerte für Dermatitis Digitalis (Mortellaro) statt. Seit April 2019 gibt es außerdem auf Basis der im Projekt KuhVision erhobenen Daten genomische Zuchtwerte für Gesundheitsmerkmale in der Holsteinzucht. Für 13 Einzelmerkmale werden direkte Zuchtwerte geschätzt und zu Indizes für Euter- (RZEuterfit) und Klauengesundheit (RZKlaue) sowie für Fruchtbarkeit (RZRepro) und Stoffwechselstabilität (RZMetabol) zusammengefasst. Diese Indizes werden im Relativzuchtwert RZGesund im Verhältnis 40 : 30 : 20 : 10 zusammengefasst. Weiterhin wurde zur ZWS im April die Fett: Eiweiß-Gewichtung im RZM von vorher 1:4 auf 1 : 2 angepasst, um wirtschaftliche Gegebenheiten besser abzubilden. Für das Jahr 2019 stehen z. B. die Modifizierung des Gesamtzuchtwertes RZG, die Veröffentlichung eines Zuchtwertes für Kälberfitness sowie die Zuchtwertschätzung Futtereffizienz an.

Red Holstein Kühe mit einer Kalbung

110 EHS Diwa DE 06 670 34376 (RBT) AA A22		geb. 22.05.2017		10.05.2019 gekalbt	
Power 924737	AA A22	Durango 507360 RDC			
ZW	+1631 -0,32 +36	+1416 -0,31 +23 +0,01 +49 133			
RZM 130	-0,12 +44	Talina CH 120060469127	E	1. Kontr	31,4 3,93 3,47
	RZG 138	(3)EX 90			
Deborah 45	DE 06 665 80932	US 69974458	M	4/3LA	8887 4,29 381 3,60 320
01/85-84-84-86/85		Shar US 71661932	VM	HL 3	10109 4,21 426 3,59 363
		v. Epic 889147		3/3LA	10612 4,16 441 3,32 352

ZB: Biederbick, Martin 34519 Diemelsee, Schmalmeke 11 (Erlenhof)

QNE

111 KOE Kimbra DE 05 398 49811 (RBT)		geb. 05.02.2017		02.03.2019 gekalbt	
Diamondbac 507881	RDC	Doorman 506948 A22			
ZW	-104 +0,04 -1	-135 +0,37 +29 +0,22 +16 128			
RZM 102	+0,09 +5	Apple-Red US 139236776	E	1. Kontr	33,8 4,30 3,03
	RZG 113	(3)EX 94		2. Kontr	37,0 3,63 3,46
©KOE Kiss	DE 05 382 81236	Heztry 889195 RDC	M	3/3LA	9359 4,27 400 3,60 337
01/86-85-86-86/86		●KOE Kamill DE 05 806 75057	VM	HL 2	11741 4,18 491 3,53 414
		04/92-88-90-92/91		4/4LA	14616 3,82 559 3,22 471
		EX2	MM+	8/8LA	11903 4,10 488 3,34 398
		v. GlacierRed 297657		HL 4	13554 4,13 560 3,45 467

ZB: Koester KG 48565 Steinfurt, Hollich 42 (Kösters)

RUW

112 HaH Dark Agent DE 01 227 47333 (RBT) AA A22		geb. 04.02.2017		13.03.2019 gekalbt	
Agent-Red 298313	Olympian 507258 pp* RDC				
ZW	+811 -0,02 +32	+564 -0,33 -11 -0,01 +18 127			
RZM 114	-0,17 +13	Apple-Star US 3011130010	E	1. Kontr	31,0 3,61 3,33
	RZG 134	(2)EX 91		2. Kontr	36,9 4,22 3,31
©HaH Darkre	DE 01 209 38334	Don Juan 917370	M+	4/3LA	11235 3,39 381 3,62 407
04/90-94-90-92/92		●HaH Destin DE 01 171 34882	VM	HL 3	12739 3,55 452 3,66 466
		01/87-85-86-86/86		2/2LA	14518 4,76 691 3,37 489
		v. Destry 889015	MM	2/1LA	9731 3,68 358 3,32 323

ZB: Bewersdorff, Andreas 24601 Ruhwinkel, Eichholz 13 (Holsteins aus Holstein)

RSH

113 Adona DE 03 591 52241 (RBT)		geb. 14.01.2017		27.12.2018 gekalbt	
Defiant 507051	Braxton 506607 RDF				
ZW	pp* RDC	+843 -0,62 -30 -0,36 -8 78			
	+352 -0,43 -27	SGD Rae US 138328405	E	TL18/12	3406 3,67 125 3,02 103
RZM 92	-0,15 -2	(2)EX 92		100 Tage	
	RZG 100	Armani 506972 RDC	M	2/2LA	9144 4,60 421 3,55 325
©Andorra126	DE 03 574 64126	●Angola DE 03 534 75981	VM	HL 2	9617 4,82 464 3,46 333
01/87-87-85-85/86*		04/90-90-91-91/91		2/2LA	12314 4,68 576 3,54 436
		EX	MM+	4/4LA	12061 3,12 376 3,28 395
		v. Talent2 503786		HL 3	13204 2,82 373 3,27 432

ZB: Steenken, Friedhelm 27248 Ehrenburg, Schmalförden 9

MAR

114 **⊙ BaS Thriller DE 07 705 28523** (RBT)geb. **10.12.2016**24.12.2018 **gekalbt**

Integral 507536	RDC	Sympatico 507007 RDC							
ZW	-354 +0,48 +29	+1397 -0,05 +50 -0,20 +26 133							
RZM 101	-0,01 -13	Imelda CA 106173432	E	TL18/12	2732	3,88	106	3,51	96
	RZG 117	(3)EX 91		100 Tage					
BaS Toront		Dominator 297686	M+	7/6LA	10097	4,47	451	3,55	358
DE 07 692 75812				HL 4	11361	4,47	508	3,54	402
03/86-83-85-85/85		BaS Trudel DE 07 689 37234	VM	3/2LA	12726	3,87	493	3,59	457
		03/89-86-83-85/85	MM+	6/5LA	9176	3,87	355	3,31	304
		v. Tinesco 672894		HL 2	10404	3,55	369	3,26	339

ZB: Bange,Christian 55444 Seibersbach,Gut Marienborn (Bange Holsteins)

RUW

115 **Bch Bonfire DE 13 054 46135** (RBT) AB A12geb. **01.11.2016**31.12.2018 **gekalbt**

Diamondbac 507881	RDC	Doorman 506948 A22							
ZW	-104 +0,04 -1	-135 +0,37 +29 +0,22 +16 128							
RZM 102	+0,09 +5	Apple-Red US 139236776	E	TL18/12	3475	3,80	132	3,42	119
	RZG 113	(3)EX 94		100 Tage					
LHA Bonny		Acme RF 468122 RDC CDC AB A22	M+	als Färsen verkauft					
DE 03 574 53943		LHA Bonny DE 03 565 41703	VM	4/4LA	14616	3,82	559	3,22	471
		v. Monreal 473821	MM+	2/1LA	10791	3,80	410	3,36	363

ZB: Rinderzucht Augustin KG 17509 Kemnitz,Untere Dorfstr. 9a (Baltic Holsteins)

RA

116 **RZB Rainbow DE 06 668 09432** (RBT) ET AA A11geb. **27.10.2016**09.01.2019 **gekalbt**

Arvis 507988	RDC	Defender 507219							
ZW	-95 +0,25 +20	-42 +0,15 +13 +0,03 +2 111							
RZM 107	+0,09 +5	Armana US 72227621	E	TL19/01	3555	4,22	150	3,52	125
	RZG 119	(2)EX 91		100 Tage					
⊕Red Ro1094		Advent-Red 298074	M+	2/2LA	13468	3,91	526	3,24	437
EX DE 06 632 65477		Rose-Red US 135172984	VM	HL 2	15127	4,16	630	3,29	497
02/90-90-90-90/90		(2)VG 88		LA00/00	11288	4,73	534	3,07	346
		v. September 503754 EX	MM	2/2LA	13355	3,78	505	3,08	412
				HL 2	13576	4,07	552	2,99	406

BS: Koester KG 48565 Steinfurt,Hollich 42

RUW

117 **NH Silky R DE 07 704 97930** (RBT) ET AB A11geb. **07.10.2016**12.02.2019 **gekalbt**

Arvis 507988	RDC	Defender 507219							
ZW	-95 +0,25 +20	-42 +0,15 +13 +0,03 +2 111							
RZM 107	+0,09 +5	Armana US 72227621	E	TL19/02	3720	4,03	150	2,88	107
	RZG 119	(2)EX 91		100 Tage					
BOP Selina		Snowman 634400	M+	2/2LA	13831	4,10	567	3,27	452
DE 06 662 59165		Silk CA 106109413	VM	HL 1	12519	4,58	573	3,75	469
01/85-88-86-85/86		(2)EX 90		LA00/00	11288	4,73	534	3,07	346
		v. Planet 506046 EX	MM	2/2LA	12257	4,23	519	3,21	394
				HL 2	12946	4,07	527	3,28	424

ZB: Nosbisch,Matthias 54668 Niederweis,Sonnenhof 1 (Nosbisch Holsteins)

RUW

118 **⊙ KHL Paja DE 03 598 78120** (RBT)geb. **26.09.2016**05.11.2018 **gekalbt**

Limit 298301	AA	Redburst							
ZW	-135 -0,09 -13	+687 -0,20 +11 -0,03 +20 128							
RZM 95	+0,00 -4	Limited US 62371079	E	TL18/11	3537	4,13	146	3,45	122
	RZG 104	EX2 (2)EX 94		100 Tage					
⊙KHL Pitti		Mad Max 822470 AA A12	M	4/3LA	9378	4,16	390	3,66	343
DE 03 561 21958		KHL Pisa DE 03 521 24019	VM	HL 3	10442	4,02	420	3,71	387
04/87-91-89-87/88		03/86-85-83-85/85 -2,4		2/2LA	11958	3,94	471	3,39	405
		v. Lawn Boy 297913	MM+	8/8LA	10538	4,14	436	3,47	366
				HL 6	13084	4,14	542	3,36	440

ZB: Kleemann GbR,Jakob und Eric 26524 Lütetsburg,1. Moorrieger Weg 1 (Kleemann Holsteins Lütetsburg)

VOST

119 SHO Ecstasy DE 08 164 40976 (RBT) Pp geb. **25.09.2016** 26.01.2019 **gekalbt**

Kid Red PP 833036 PP* AB A12 ZW +1475 -0,50 +13 RZM 120 RZG 118	Kanu P 298164 Pp* +1483 -1,03 -38 -0,40 +12 113 SHO Mookem DE 03 555 47789 03/86-90-80-86/85	E TL19/01 100 Tage	3300	3,27	108	3,03	100
SHO Ebony DE 08 156 29450 03/84-89-86-86/86 -3,2	Atshott RF 766399 RDC ●SHO Enya DE 08 133 90682 05/91-90-90-91/91 v. Goldwin 503839	M 3/2LA HL 3 VM 4/3LA	6238 6529 12482	4,79 5,09 4,11	299 332 513	3,77 3,80 3,57	235 248 446
		MM+ 6/4LA HL 5	9660 10039	4,59 4,54	443 456	3,54 3,69	342 370

ZB: Maier,Uwe 73529 Schwäbisch Gmünd,Schoenbronner Weg 2 (Staufer Holsteins) RBW

120 Loh Alaska DE 03 591 76143 (RBT) ET AA A12 geb. **17.09.2016** 20.04.2019 **gekalbt**

Diamondbac 507881 RDC ZW -104 +0,04 -1 RZM 102 RZG 113	Doorman 506948 A22 -135 +0,37 +29 +0,22 +16 128 Apple-Red US 139236776 (3)EX 94	E 1.Kontr	37,7	3,70		3,04	
⊙Aphrodi333 DE 16 032 98333 (2)VG 87	CA 106030980 Atlanta US 64844837 (4)EX 94 v. Advent-Red 298074	M 2/1LA VM 4/4LA MM 4/4LA HL 4	9704 14616 15213 18520	3,42 3,82 3,66 3,25	332 559 601	3,16 3,22 3,06 2,81	307 471 466 520

ZB: Lohmüller, J. & Melbaum, T. 48488 Emsbüren,Alter Mühlenweg 4 (Loh-an) MAR

121 // ⊙ Mia DE 06 669 34069 (RBT) geb. **17.09.2016** 13.11.2018 **gekalbt**

Addiction 889288 Pp ZW -654 +0,62 +19 RZM 105 RZG 124	Ladd P 298101 Pp -100 +0,36 +25 +0,23 +15 128 Ainsley US 69822262 (2)EX 90	E TL18/11 100 Tage	3106	3,80	118	3,61	112
⊙Melissa661 DE 06 661 34555 01/87-85-86-85/86	Savage 889087 RDC BT Milena DE 06 635 33340 03/86-84-84-80/83 v. Debonair 297952	M 5/4LA HL 4 VM LA00/00 MM+ 4/4LA HL 4	10623 12997 8649 9837 11106	4,25 4,19 4,49 3,79 3,68	451 544 388 373 409	3,57 3,42 3,36 3,22 3,13	379 444 291 317 348

ZB: Volke/Hauck GbR 34454 Bad Arolsen,Birkenhof 1 QNE

122 ⊙ WR Miley DE 05 392 15641 (RBT) ET geb. **02.09.2016** 24.11.2018 **gekalbt**

Diamondbac 507881 RDC ZW -104 +0,04 -1 RZM 102 RZG 113	Doorman 506948 A22 -135 +0,37 +29 +0,22 +16 128 Apple-Red US 139236776 (3)EX 94	E TL18/11 100 Tage	3266	4,13	135	3,43	112
WR Monroe DE 05 383 19317 03/90-88-88-89/89	Brekem 507159 RDC WR Makaren DE 05 364 18131 04/91-90-91-91/91 EX2 v. Goldwin 503839	M 3/2LA HL 2 VM 4/4LA MM+ 4/4LA HL 4	9642 10382 14616 10073 11288	4,79 4,78 3,82 4,81 4,86	462 496 559 485 549	3,73 3,70 3,22 3,57 3,44	360 384 471 360 388

ZB: Wiewer,Ludger 48317 Drensteinfurt,Altendorf 2 (Wiewer Holsteins) RUW

123 Specialred DE 04 160 91780 (RBT) ET AB A11 geb. **01.09.2016** 14.04.2019 **gekalbt**

Awesome 298284 CVC ZW -581 -0,09 -31 RZM 77 RZG 87	Absolute-R 889095 CVC -841 +0,60 +9 +0,32 -5 92 Asia US 63437444 (3)EX 94	E 1.Kontr	36,4	4,07		3,30	
Shania-Red US 71251992 (4)EX 92	Ladd P 298101 Pp BR Seisme CA 104241337 (5)EX 97 v. Redman	M 3/3LA HL 3 VM 3/3LA MM 5/4LA HL 4	10310 11966 13564 15241 18797	4,16 4,28 5,15 3,82 4,02	429 512 699 582 756	3,62 3,54 3,28 3,31 3,60	373 424 445 504 677

BS: Melbaum, Jonas 49740 Haselünne, Höven 4 MAR

124 **AMH Snowred LU 999486914** (RBT) AB A22geb. **01.08.2016**17.12.2018 **gekalbt**

Petisso 917532		PerfectAik 500243 RDC -384 +0,74 +51 +0,25 +9 120								
ZW	+1343 -0,43 +15 -0,17 +30	KOE Tiandr DE 03 547 60277 EX 02/87-89-90-90/90		E	TL18/12 100 Tage	2844	3,69	105	3,09	88
RZM 118	RZG 122			M	2/2LA	10063	3,79	381	3,39	341
Alh Sn1220		Snow RF 832568 RDC AB A12 VG88		VM	HL 1	10700	3,64	390	3,44	368
01/84-86-85-84/85		MB Lila DE 03 516 73562 (1)VG 87		MM	5/5LA	11917	3,98	474	3,57	426
NL 663184291		v. Baxter 2 505854			LA00/00	10540	5,00	527	3,72	392

ZB: Flammang, Jean-Paul L 9653 Goesdorf, 40, Op der Tomm (Antimonium Holsteins)

LUX

125 **AMH Adele LU 099486913** (RBT) AB A1Bgeb. **13.07.2016**20.11.2018 **gekalbt**

Attico Red 298263		Sympatico 507007 RDC +1397 -0,05 +50 -0,20 +26 133								
ZW	+1143 +0,08 +55 -0,08 +32	Aika CA 105054246 (2)VG 89		E	TL18/11 100 Tage	2546	4,67	119	3,22	82
RZM 128	RZG 138	Abel 297987		M	5/5LA	9194	4,39	404	3,40	313
AMH Anita		AMH Aida LU 198255648 02/89-87-88-87/88		VM	HL 5	10719	4,55	488	3,26	349
LU 798876687		E		MM+	2/2LA	13904	5,78	803	3,44	478
02/88-87-87-86/87		v. Lightning 501529			5/4LA	11672	4,52	528	3,23	377
					HL 4	13504	4,73	639	3,15	425

ZB: Flammang, Jean-Paul L 9653 Goesdorf, 40, Op der Tomm (Antimonium Holsteins)

LUX

126 **SH At Belinda DE 01 223 86844** (RBT) BB A1Bgeb. **25.06.2016**22.10.2018 **gekalbt**

Attico Red 298263		Sympatico 507007 RDC +1397 -0,05 +50 -0,20 +26 133								
ZW	+1143 +0,08 +55 -0,08 +32	Aika CA 105054246 (2)VG 89		E	TL18/10 200 Tage	6996	3,72	260	3,32	232
RZM 128	RZG 138	Kuyt Red 588050		M	3/2LA	10319	3,95	408	3,40	351
SH Bellai		SH Belinda DE 01 170 21417		VM	HL 2	11579	3,98	461	3,38	391
DE 01 214 98575		v. Savard-ET 297824		MM+	2/2LA	13904	5,78	803	3,44	478
					3/2LA	7415	4,59	340	3,28	243
					HL 2	8535	4,58	391	3,13	267

ZB: Wendell-Andresen, Heiko & Christine 25575 Beringstedt, Hof Aukamp 14 (Schleswig-Holsteins)

RSH

Osnabrücker Holstein Genetik

Deutschlands neue TOP-Vererber !



PERCEY-RED ²⁶⁵⁵⁶⁰ gRZG **159**

Pace x Apoll x Galaxy

+ **2324** kg Milch - **0,19** % + **77** kg Fett
 - **0,06** % + **73** kg Eiweiß

gRZM **153** - gRZE **123** - gRZN **127** - **A2/A2**

gRZGesund **113** - gRZEuterfit **111**

gRZKlaue **113** - gRZRepro **105** - gRZMetabol **108**

ANDY-RED ²⁶⁵⁵⁵⁰ gRZG **154**

Anreli x Rocky x Stellando

+ **1310** kg Milch + **0,38** % + **91** kg Fett
 + **0,18** % + **62** kg Eiweiß

gRZM **151** - gRZE **117** - gRZN **118** - **A2/A2**

gRZGesund **109** - gRZEuterfit **105**

gRZKlaue **107** - gRZRepro **106** - gRZMetabol **115**



NOBEL-RED ²⁶⁵⁴⁰⁰ gRZG **153**

Nova Star x Whatsapp x Stellando

+ **1403** kg Milch - **0,19** % + **40** kg Fett
 ± **0,00** % + **48** kg Eiweiß

gRZM **133** - gRZE **124** - gRZN **133** - **A2/A2**

gRZGesund **113** - gRZEuterfit **112**

gRZKlaue **107** - gRZRepro **108** - gRZMetabol **111**



Osnabrücker Herdbuch eG
Ochsenweg 40-42
49324 Melle
Tel.: (+49) 5422-987-0
Fax: (+49) 5422-987-100
info@ohg-genetic.de
www.ohg-genetic.de

Zuchtzentrum für Holsteins in Deutschland

Red Holstein Kühe mit zwei Kalbungen

127 HaH Desiree DE 01 222 98094 (RBT) AA		geb. 11.01.2016		10.05.2019 gekalbt	
Pat-Red 298271	Sympatico 507007 RDC +1397 -0,05 +50 -0,20 +26 133				
ZW +1711 -0,03 +68 -0,03 +55	Prairie US 71016158 (1)VG 86	E	LA18/05	9803	3,65 358 3,71 364
RZM 143 RZG 149	Don Juan 917370	M+	4/3LA	11235	3,39 381 3,62 407
⊙HaH Darkre DE 01 209 38334 04/90-94-90-92/92	●HaH Destin DE 01 171 34882 01/87-85-86-86/86 v. Destry 889015	VM	HL 3 LA00/00	12739 11482	3,55 452 3,66 466 3,81 437 3,48 400
		MM	2/1LA	9731	3,68 358 3,32 323

ZB: Bewersdorff,Andreas 24601 Ruhwinkel,Eichholz 13 (Holsteins aus Holstein)

RSH

128 ⊙ KKH California DE 03 588 60612 (RBT) AB		geb. 02.12.2015		11.05.2019 gekalbt	
Payball 924725	PerfectAik 500243 RDC -384 +0,74 +51 +0,25 +9 120				
ZW +1123 +0,13 +59 -0,18 +21	Warsi NL 883742132 (1)VG 86	E	LA17/11	11580	3,01 349 2,89 335
RZM 124 RZG 130	Sympatico 507007 RDC	M	3/3LA	14490	3,47 503 3,07 445
⊙Countd1787 DE 03 565 65787 03/91-89-90-90/90	Carmel US 70137351 (1)GP 83 v. Destry 889015	VM	HL 2 2/2LA	15738 11233	3,53 555 3,18 500 4,45 500 3,43 385

ZB: Kolckhorst-Kahle 49191 Belm,Burhaksweg 71 (Kolckhorst-Kahle Holsteins)

OHG

129 SEI Katy DE 06 668 58657 (RBT)		geb. 30.11.2015		02.02.2019 gekalbt	
Integral 507536	Sympatico 507007 RDC +1397 -0,05 +50 -0,20 +26 133				
ZW -354 +0,48 RDC +29 -0,01 -13	Imelda CA 106173432 (3)EX 91	E	LA18/03	8039	3,01 242 3,36 270
RZM 101 RZG 117	Acme RF 468122 RDC CDC AB A22	M	3/2LA	10816	3,03 328 3,23 349
SEI Katia DE 15 011 34774 03/88-88-86-89/88	●SEI Kendra DE 06 629 38930 02/90-89-89-90/90 EX v. Goldwin 503839	VM	HL 2 3/2LA	11580 12726	2,96 343 3,24 375 3,87 493 3,59 457
		MM+	2/2LA HL 2	12347 13261	3,34 413 3,14 388 3,48 462 3,07 407

BS: Seipel,Michael 36325 Feldatal,Ulrichsteiner Str. 40

QNE

130 Rooske DE 03 580 13758 (RBT)		geb. 26.11.2015		26.03.2019 gekalbt	
Absolute-R 889095	Talent2 503786 RDC -457 -0,34 -49 +0,02 -13 83				
ZW -841 +0,60 CVC +9 +0,32 -5	Apple Red US 135511521 EX3 (6)EX 96	E	LA18/01	9034	3,96 358 3,68 332
RZM 100 RZG 92	Jerudo 922393 AA EX92	M+	6/5LA	10942	3,84 420 3,34 366
⊙Renatine41 DE 03 545 95523 05/90-90-86-90/89	Rosita 720 DE 03 512 73961 v. Lichtblick 459992	VM	HL 2 6/6LA	12260 12782	3,73 457 3,39 416 4,65 594 3,58 458
		MM+	3/3LA HL 3	10629 11877	3,45 367 3,15 335 3,43 407 3,20 380

ZB: Zents u.Borgmann GbR. 26723 Emden, Ringgang 37

VOST

131 Expertin DE 03 584 65179 (RBT) ET			geb. 24.11.2015			21.01.2019 gekalbt			
Defiant 507051		Braxton 506607 RDF +843 -0,62 -30 -0,36 -8 78							
ZW	pp* RDC +352 -0,43 -27								
RZM 92	-0,15 -2 RZG 100	SGD Rae US 138328405 (2)EX 92	E	LA18/01	10442	3,36	351	2,93	306
Extase 144		Picolo 298014	M	5/4LA	12374	3,72	460	3,18	394
EX DE 03 536 99931			VM	HL 2	13820	3,65	505	3,26	450
04/92-91-89-91/91		Edelweiß DE 03 505 44182 02/87-86-84-90/87	MM+	2/2LA	12314	4,68	576	3,54	436
		v. Talent2 503786		3/3LA	9602	3,97	381	3,44	330
				HL 2	10445	4,03	421	3,46	361

BS: Kastens GbR 49419 Wagenfeld,Butzendorfer Weg 4 MAR

132 Symphony DE 05 388 74800 (RBT)			geb. 19.11.2015			20.01.2019 gekalbt			
Symphony 917575		Sympatico 507007 RDC +1397 -0,05 +50 -0,20 +26 133							
ZW	pp* +1041 -0,21 +24								
RZM 110	-0,29 +8 RZG 126	Syracuse US 3007816027 (2)VG 86	E	LA18/01	9649	4,65	449	3,73	360
Braga 59		Tableau 916966 CDC A22	M	6/5LA	8677	4,15	360	3,60	312
DE 05 370 05844		Bologna DE 05 359 25670	VM	HL 5	9388	4,24	398	3,67	345
		v. Stabilo 922092	MM+	2/2LA	11007	4,42	487	3,26	359
				3/2LA	7821	3,84	300	3,23	253
				HL 1	7892	3,92	309	3,10	245

BS: Langenberg,Thomas 46399 Bocholt,Hoves Esch 54 RUW

133 FG Natalie DE 03 579 73967 (RBT)			geb. 27.10.2015			28.11.2018 gekalbt			
Mad Max 822470		Destry 889015 RDC -528 +0,09 -13 +0,15 -5 107							
ZW	AA A12 -67 -0,16 -16								
RZM 97	+0,06 +3 RZG 105	●RH Maxima DE 05 800 21580 EX2 03/96-95-92-95/94	E	LA18/01	9922	3,99	396	3,46	343
FG Narbone		Bacculum 297721	M+	8/8LA	11563	4,27	494	3,47	401
DE 03 499 05153		FG N-Joy DE 03 490 17313 03/90-90-88-90/90	VM+	HL 7	13043	4,30	561	3,33	434
03/91-90-88-90/90		v. Komtur 593529	MM+	4/4LA	12220	4,12	504	3,40	416
				3/2LA	11240	4,52	508	3,66	411
				HL 2	11975	4,53	542	3,57	427

ZB: Wille, Henrik 49632 Essen,Alter Dorfweg 3 (Future Genetic) MAR

134 Mox Moocha DE 08 162 67317 (RBT) ET Pp ABA22			geb. 23.10.2015			09.01.2019 gekalbt			
Ladd P 298101		Destry 889015 RDC -528 +0,09 -13 +0,15 -5 107							
ZW	Pp -100 +0,36 +25								
RZM 113	+0,23 +15 RZG 128	Lulu-Red US 65658065 (1)VG 87	E	2/1LA	9032	3,89	351	3,70	334
Mox Maryro		Kite 505097 RDC	M	3/3LA	12709	4,88	620	3,51	446
DE 08 131 60761		Mabel DE 06 615 24468 03/95-93-91-93/93	VM	HL 3	14667	4,67	685	3,45	506
(3)EX 90 -2,3		v. Rubens RF 503592	MM+	2/2LA	12013	4,47	537	3,47	417
				3/3LA	11138	3,74	417	3,30	368
				HL 2	13225	3,36	444	3,25	430

ZB: Mock GbR,Markus u. Kerstin 88677 Markdorf,Stüblehof 3 (Mock Holsteins) RBW

135 BHA Amorelie DE 08 162 64451 (RBT) A12			geb. 11.10.2015			25.12.2018 gekalbt			
Godewind 151518		Gold Chip 889127 RDF +26 -0,07 -5 -0,26 -24 105							
ZW	RDC A22 VG89 +292 +0,03 +14								
RZM 99	-0,20 -9 RZG 111	Andes US 140378368	E	2/1LA	9945	4,00	398	3,37	335
BHA Amelie		Buran 996407 BYC	M+	4/4LA	9806	4,31	423	3,24	318
DE 08 146 62438		BHA Adrian DE 08 135 80857 01/86-86-87-87/87 -2,9	VM	HL 2	10986	4,09	449	3,26	358
03/87-88-86-88/87 -2,0		v. GlacierRed 297657	MM+	5/5LA	8909	3,97	354	3,13	279
				HL 2	10915	4,34	474	3,23	353

BS: Bentele,Thomas 88213 Ravensburg,Adelsreute 8 RBW

136 © **GHO Loony DE 16 036 17253** (RBT)geb. **20.08.2015**11.12.2018 **gekalbt**

Absolute-R 889095		Talent2 503786 RDC -457 -0,34 -49 +0,02 -13 83						
ZW	-841 +0,60 +0,32 +9 -5							
RZM 100	RZG 92	Apple Red US 135511521 EX3 (6)EX 96	E	LA17/10	8234	4,09	337	3,56 293
Lana 385		CA 106030980	M+	4/3LA	8553	3,85	329	3,20 274
DE 16 033 35005			VM	HL 3	10513	3,55	373	2,96 311
02/86-84-86-86/86		Lady-Red US 14122307 (0)EX 91	MM	6/6LA	12782	4,65	594	3,58 458
		v. Dusk 506207		LA00/00	8690	4,20	365	3,38 294

BS: Eits,Hanke 27639 Wurster Nordseeküste,Alter Deich 4

MAR

137 **BT Grace DE 06 666 47493** (RBT)geb. **01.08.2015**12.05.2019 **gekalbt**

Absolute-R 889095		Talent2 503786 RDC -457 -0,34 -49 +0,02 -13 83						
ZW	-841 +0,60 +0,32 +9 -5							
RZM 100	RZG 92	Apple Red US 135511521 EX3 (6)EX 96	E	LA17/11	8165	4,35	355	3,48 284
●WIT Gloria		Hvezda 506209 RDC	M+	6/4,9	10503	4,85	509	3,54 372
DE 06 642 14138			VM	HL 17	11961	4,99	597	3,63 434
05/88-90-86-87/87		●WIT Geradi DE 05 795 16293 03/92-93-91-89/91 EX v. Cadon 297286	MM+	6/6LA	12782	4,65	594	3,58 458
				3/3LA	9092	5,14	467	3,73 339
				HL 3	10324	5,09	526	3,73 385

ZB: Hauck,Wilfried u. Eckhard 35285 Gemünden,Heimbacher Str. 18 (Big Time Holsteins)

QNE

138 **RZB Ravenna DE 06 667 74858** (RBT) ET AA A11geb. **06.07.2015**17.02.2019 **gekalbt**

Absolute-R 889095		Talent2 503786 RDC -457 -0,34 -49 +0,02 -13 83						
ZW	-841 +0,60 +0,32 +9 -5							
RZM 100	RZG 92	Apple Red US 135511521 EX3 (6)EX 96	E	LA17/09	9791	3,96	388	3,60 352
●Red Rose		Advent-Red 298074	M+	2/2LA	13468	3,91	526	3,24 437
EX DE 06 632 65477			VM	HL 2	15127	4,16	630	3,29 497
02/90-90-90-90/90		Rose-Red US 135172984 (2)VG 88	MM	6/6LA	12782	4,65	594	3,58 458
		v. September 503754 EX		2/2LA	13355	3,78	505	3,08 412
				HL 2	13576	4,07	552	2,99 406

ZB: Biederbick,Martin 34519 Diemelsee,Schmalmeke 11 (Erlenhof)

QNE

139 **Panama DE 05 388 49274** (RBT) ET AAgeb. **05.04.2015**16.12.2018 **gekalbt**

Nugget RDC 680244		Numero Uno 506661 -380 +0,62 +40 +0,07 -7 124						
ZW	-295 +0,76 +0,18 +6							
RZM 117	RZG 131	Saskia UK 382702405669 (1)VG 85	E	LA17/09	8415	4,21	354	3,58 301
		Rush RF 677509 RDC	M+	als Färse verkauft				
DE 05 379 40283			VM	LA00/00	9593	3,85	369	3,21 308
		Playmat453 DE 05 352 49453 03/85-92-85-88/88	MM+	5/5LA	10024	4,11	412	3,50 351
		v. Mr.Burns 503914		HL 2	11921	4,18	498	3,56 424

ZB: Loddenkemper,Alois 48317 Drensteinfurt,Eickenbeck 29

RUW

140 ● **Sunshine P DE 01 216 47973** (RBT) ET Pp AAgeb. **09.02.2015**08.05.2018 **gekalbt**

Ladd Man-P 507391		Ladd P 298101 Pp -100 +0,36 +25 +0,23 +15 128						
ZW	+480 -0,11 +0,08 +24							
RZM 114	RZG 128	Manhattan US 68681114 (1)VG 85	E	2/2LA	11620	4,10	477	3,48 404
Rosett		McCutchen 506807 pp* RDF	M	HL 2	13580	4,09	555	3,47 471
(1)GP 82	US 3010945963		VM	LA00/00	10524	3,91	412	3,35 353
		Roxy-Red US 3007677689 (1)VG 87	VM	LA12/09	12623	4,37	551	3,50 442
		v. Pitbull 889060	MM	TLO0/00 128 Tage	4244	4,10	174	3,18 135

BS: Ellerbrock,Bernd 23847 Westerau,Schulstraße 29

RSH

141 Red Sun DE 08 160 17396 (RBT)

geb. **26.12.2014**

21.11.2018 **gekalbt**

Ladd P 298101 ZW -100 +0,36 Pp +25 +15 RZM 113 RZG 128	Destry 889015 RDC -528 +0,09 -13 +0,15 -5 107 Lulu-Red US 65658065 (1)VG 87	E LA17/03 9130 4,27 390 3,54 323
THI Red su DE 05 352 55936 03/87-85-77-80/81	Talent2 503786 RDC ⊗THI Redsun DE 05 335 20062 01/83-83-83-84/83 v. Ranger Red 592208	M+ 5/4LA 8649 4,06 351 3,24 280 HL 5 9685 4,11 398 3,14 304 VM 2/2LA 12013 4,47 537 3,47 417 MM+ 3/2LA 10308 4,47 461 3,37 347 HL 1 9929 4,73 470 3,45 343

ZB: Fassnacht, Gerhard 72160 Horb, Talheimer Weg 6

RBW

142 NH Virginia DE 07 701 51004 (RBT) Pp* AB

geb. **30.09.2014**

18.02.2019 **gekalbt**

Label P 917510 ZW +159 -0,01 Pp* CDC AA A12 +6 +35 RZM 118 RZG 128	Ladd P 298101 Pp -100 +0,36 +25 +0,23 +15 128 Redspock2 NL 931917282 (1)VG 86	E LA17/04 9922 3,57 354 3,71 368
NH Vancouv DE 07 692 79280 03/87-85-85-88/86	Lawn Boy 297913 Pp NH Vienna DE 07 676 58179 03/89-86-83-88/87 E2 v. Lentini RF 135508	M+ 6/5LA 10820 3,67 397 3,23 350 HL 5 12827 3,67 471 3,26 418 VM TL00/00 6590 4,14 273 3,52 232 MM+ 6/4LA 11127 4,15 462 3,51 391 HL 3 12650 4,30 544 3,54 448

ZB: Nosbisch, Matthias 54668 Niederweis, Sonnenhof 1 (Nosbisch Holsteins)

RUW

Lindena

Export of heifers and first calvings

We are exporting commercial pregnant dairy heifers and heifers of top genetics

Holstein, Brown Swiss and Simmental

we know, what you want - since 30 years -

happy clients

Call us for detailed information

Lindena German Livestock - Deutsches Zuchtvieh

Uwe Lindena mob 0049 175 227 1430

e-mail: lindena@german-lindena.com

www.german-lindena.com with 100 photos of selection, transport and arrival of heifers

livestock export with care and competence

Red Holstein Kühe mit drei Kalbungen

143 Aafje DE 13 049 35632 (RBT) geb. **23.02.2015** 08.03.2019 **gekalbt**

Artie-Red 889029		Mr.Burns 503914 RDC +425 -0,21 -4 +0,10 +24 102								
ZW	-69 +0,14 +9			E	3/2LA	8293	3,75	311	3,26	270
	+0,04 +1				HL 2	9145	3,88	355	3,26	298
RZM 102	RZG 99	Ariel-Red US 135511512 (2)VG 89		M+	4/3LA	8481	4,04	343	3,07	260
DE 13 041 94740		Swordfish 506679		VM	HL 3	9898	4,37	433	3,08	305
		Brick DE 13 029 42826			2/1LA	9829	5,04	495	3,56	350
		v. Brick 503924		MM+	7/5LA	8531	4,49	383	3,28	280
					HL 6	9310	4,48	417	3,31	308

ZB: Below-Farm GbR 19399 Techentin,Below-Farm 1

RA

144 WEY Alena DE 03 574 90961 (RBT) geb. **27.12.2014** 02.04.2019 **gekalbt**

Mad Max 822470		Destry 889015 RDC -528 +0,09 -13 +0,15 -5 107								
ZW	AA A12 -67 -0,16 -16			E	3/2LA	10126	3,30	334	3,64	369
	+0,06 +3				HL 2	11168	3,18	355	3,54	395
RZM 97	RZG 105	●RH Maxima DE 05 800 21580 EX2 03/96-95-92-95/94		M	4/3LA	10879	4,21	458	3,76	409
WEY Alea DE 03 558 90756		Jotan 831644 AB A12		VM+	HL 3	12378	4,22	522	3,76	465
03/88-89-87-87/88		WEY Alena DE 03 534 40784 01/84-84-82-80/82		MM+	4/4LA	12220	4,12	504	3,40	416
		v. Debonair 297952			2/1LA	8575	3,97	340	3,32	285

BS: Weyhe Holsteins KG 27607 Geestland,Am Hühnersteert 6

MAR

145 Sharei DE 14 048 94728 (RBT) BB geb. **30.10.2014** 05.02.2019 **gekalbt**

Aikman 507027		Snowman 634400 +1944 -0,19 +55 -0,15 +48 132								
ZW	RDC +665 +0,46 +72			E	3/2LA	11468	3,72	427	3,37	387
	+0,14 +37				HL 2	12984	3,76	488	3,36	436
RZM 135	RZG 137	Aika CA 105054246 (2)VG 89		M+	3/3LA	11338	3,38	383	3,17	359
Shira-lee DE 14 044 83906		Dixieland 923422 CDC		VM	HL 2	13532	3,27	442	3,24	438
02/87-84-86-86/86		Shanghai DE 14 039 31308 03/90-87-87-87/87			2/2LA	13904	5,78	803	3,44	478
		v. Shaquille 503947		MM+	4/3LA	12548	3,56	447	3,04	381
					HL 3	14436	3,71	536	3,06	442

ZB: Reichenbach GbR 09212 Limbach-Oberfrohna,Hopfenweg 10

MAR

146 Eiskönigin DE 03 571 71360 (RBT) AA A22 geb. **19.09.2014** 09.01.2019 **gekalbt**

Sacarno 927402		Salve 917342 BYC -446 +0,93 +54 +0,17 -2 118								
ZW	AB -629 +0,94 +45			E	3/2LA	7294	3,99	291	3,74	273
	+0,21 -6				HL 2	8927	3,79	338	3,63	324
RZM 108	RZG 130	Rosana 229 DE 03 513 41122 03/86-88-87-89/88		M+	7/6LA	8631	4,43	382	3,71	320
Eisvogel47 DE 03 518 25509		Talent2 503786 RDC		VM+	HL 5	9761	4,69	458	3,81	372
05/87-90-88-89/89		Eidechs851 DE 03 502 89688			6/6LA	9016	4,11	371	3,49	315
		v. Kaplan 138888		MM+	3/2LA	7394	4,34	321	3,83	283
					HL 2	7818	4,22	330	3,68	288

BS: Tönjes GbR 27798 Hude,Steinweg 5

MAR

147 ☉ Desire DE 03 567 48231 (RBT) ET		geb. 02.09.2014		30.03.2019 gekalbt						
Armani 506972		Goldwin 503839								
ZW	-1564 +1,13 RDC +26	-346 +0,24 +8 +0,10 -3 108								
RZM 97	+0,44 -18	Apple Red US 135511521		E	3/2LA	11393	4,07	464	3,29	375
	RZG 109	EX3 (6)EX 96		M	HL 2	13200	3,98	526	3,34	441
Dior-Red		Colt-P 889094 Pp		1. Kalbung						
	US 70721234	Destiny US 138166935		VM	6/6LA	12782	4,65	594	3,58	458
		(4)EX 94		MM	5/4LA	13803	3,56	492	3,16	436
		v. Advent-Red 298074			HL 3	14474	3,31	479	3,26	472

BS: Saathoff und Andreessen GbR 26605 Aurich,Zum Stroodebusch 1

VOST

148 ☉ WIT Ganimete DE 05 385 82857 (RBT)		geb. 04.08.2014		24.02.2019 gekalbt						
Colour P 917470		Colt-P 889094 Pp								
ZW	+906 -0,60 Pp* +17	+990 -0,78 -31 -0,24 +12 107								
RZM 103	-0,18 -15	Massia DE 06 641 01907		E	3/2LA	11537	3,33	384	3,42	394
	RZG 102	(1)VG 85			HL 2	12106	3,31	401	3,44	416
☉WIT Galaxi		Joyboy 297572		M	7/6LA	13234	3,72	492	3,32	440
EX	DE 05 352 29322	WIT Galaxy DE 05 793 49116			HL 5	15568	3,78	588	3,26	508
	04/90-93-91-88/90	EX		VM	2/1LA	9657	4,43	428	3,36	324
		v. Jerom 297590		MM+	6/6LA	12492	4,08	510	3,44	430
					HL 3	13386	3,94	528	3,52	471

ZB: Wiethage,Thomas 58553 Halver,Birkenbaum 1 (Wiethage's)

RUW

149 ○ Bas Rosalie DE 07 700 39280 (RBT)		geb. 08.03.2014		29.04.2019 gekalbt						
Atshott RF 766399		Atwood 889057 RDF A12								
ZW	-165 +0,27 RDC +18	+14 +0,34 +33 +0,02 +2 110								
RZM 104	+0,05 -1	Rae-ETS US 138904184		E	3/2LA	8954	4,22	378	3,43	307
	RZG 97	(1)VG 86			HL 2	10022	4,29	430	3,42	343
☉WR Rebella		Larson 506475 RDC		M+	3/3LA	11033	4,05	447	3,39	374
EX	DE 05 374 09258	☉Rosanne120 NL 499949527			HL 3	12335	4,32	533	3,33	411
	03/89-90-90-93/91	EX2		VM	LA00/00	10392	4,91	510	3,62	376
		v. Advent-Red 298074		MM+	5/5LA	11924	4,44	530	3,33	397
					HL 3	13878	4,54	630	3,24	449

ZB: Bange,Christian 55444 Seibersbach,Gut Marienborn (Bange Holsteins)

RUW

150 ☉ WR Minnesota DE 05 378 08997 (RBT) AB		geb. 27.10.2013		27.06.2018 gekalbt						
Ladd P 298101		Destry 889015 RDC								
ZW	-100 +0,36 Pp +25	-528 +0,09 -13 +0,15 -5 107								
RZM 113	+0,23 +15	Lulu-Red US 65658065		E	3/2LA	10383	4,00	415	3,63	377
	RZG 128	(1)VG 87			HL 2	11369	4,03	458	3,53	401
☉WR Malina		Tableau 916966 CDC A22		M	5/4LA	10122	3,84	389	3,55	359
EX	DE 05 370 96459	●WR Melanie DE 05 806 53131			HL 4	10839	4,09	443	3,56	386
	05/88-89-86-88/88	EX		VM	2/2LA	12013	4,47	537	3,47	417
		v. Lichtblick 459992		MM+	7/6LA	11176	4,62	516	3,55	397
					HL 2	12546	4,61	578	3,52	442

BS: Wiewer,Ludger 48317 Drensteinfurt,Altendorf 2

RUW

151 ● Casta DE 03 567 48156 (RBT) AA		geb. 15.09.2013		04.07.2018 gekalbt						
Mad Max 822470		Destry 889015 RDC								
ZW	-67 -0,16 AA A12 -16	-528 +0,09 -13 +0,15 -5 107								
RZM 97	+0,06 +3	●RH Maxima DE 05 800 21580		E	3/2LA	10888	3,95	430	3,49	380
	RZG 105	EX2 03/96-95-92-95/94			HL 2	11710	3,97	465	3,47	406
Cathleen62		Jerudo 922393 AA EX92		M	5/4LA	11727	4,02	472	3,33	390
EX	DE 03 542 98958	Callas 56 DE 03 454 18893			HL 4	13082	4,27	528	3,38	442
	03/88-88-85-86/86	EX2		VM+	4/4LA	12220	4,12	504	3,40	416
		v. Lentini RF 135508		MM+	7/6LA	13820	4,12	569	3,35	463
					HL 4	15547	4,13	642	3,37	524

ZB: Saathoff und Andreessen GbR 26605 Aurich,Zum Stroodebusch 1

VOST

Ladd P 298101		Destry 889015 RDC								
ZW	-100 +0,36	Pp +25	-528 +0,09 -13 +0,15 -5 107							
RZM 113	+0,23	+15	Lulu-Red US 65658065	E	3/2LA	11097	3,29	365	3,42	379
	RZG 128		(1)VG 87		HL 2	12961	3,27	424	3,35	434
*THH Norma	DE 01 172 89847		Mr.Burns 503914 RDC	M+	4/3LA	10262	3,22	330	3,22	330
02/87-87-87-86/87			THH Ingrid DE 01 155 12306		HL 2	11047	3,31	366	3,21	355
			02/88-86-87-88/87	VM	2/2LA	12013	4,47	537	3,47	417
			v. Buckeye 503857	MM+	5/5LA	12109	3,48	421	3,15	381
					HL 4	13631	3,70	505	3,15	429

BS: Thomsen GbR 24969 Lindewitt,Norderreihe 2

RSH

Red Holstein Kühe mit vier und mehr Kalbungen sortiert nach Lebensleistung

153 ☉ Tate DE 03 567 41027 (RBT)

geb. 31.05.2013

09.02.2019 gekalbt

Mr.Burns 503914	RDC	Markim 503716						
ZW	+425 -0,21 -4	-523 -0,38 -54 -0,01 -19 73						
RZM 111	+0,10 +24	Maggie CA 6873895	E	4/3LA	9381	3,67	344	3,33 312
	RZG 102	(3)VG 87		HL 3	10498	3,64	382	3,29 345
☉Taranta 70		Carmano 915758 AA	M	6/5LA	8920	4,32	385	3,34 298
DE 03 541 57768				HL 5	10115	4,39	444	3,28 332
06/89-92-89-88/89		Tari 26 DE 03 508 11925	VM	3/3LA	16311	3,69	602	3,08 502
		01/82-86-81-85/84*						
		v. Tequila RF 328907	MM+	3/3LA	9567	4,71	451	3,52 337
				HL 3	10373	5,06	525	3,46 359

ZB: Schroeder,Hergen 26129 Oldenburg,Droegen-Hasen-Weg 200

MAR

154 ☉ HMO Goldrose DE 03 558 32974 (RBT) ET AB

geb. 26.08.2013

20.02.2019 gekalbt

Ladd P 298101	Pp	Destry 889015 RDC						
ZW	-100 +0,36 +25	-528 +0,09 -13 +0,15 -5 107						
RZM 113	+0,23 +15	Lulu-Red US 65658065	E	4/3LA	11818	3,79	448	3,55 419
	RZG 128	(1)VG 87		HL 3	13377	3,82	511	3,51 469
HMO Goldre		Mr.Burns 503914 RDC	M+	3/2LA	11646	3,68	429	3,56 415
DE 03 517 83381				HL 2	12356	3,47	429	3,58 442
01/84-86-86-86/86		HMO Goldma DE 03 458 85892	VM	2/2LA	12013	4,47	537	3,47 417
		02/86-86-87-87/87						
		v. Lentini RF 135508	MM+	8/7LA	11005	4,11	452	3,43 378
				HL 2	12447	4,13	514	3,51 437

ZB: Meyer,Hermann 28865 Lilienthal,Oberende 6 (Hermann Meyer Oberende)

MAR

155 ● Lila DE 03 565 22892 (RBT) Pp

geb. 28.01.2013

24.01.2019 gekalbt

Ladd P 298101	Pp	Destry 889015 RDC						
ZW	-100 +0,36 +25	-528 +0,09 -13 +0,15 -5 107						
RZM 113	+0,23 +15	Lulu-Red US 65658065	E	5/4LA	11638	4,68	545	3,63 422
	RZG 128	(1)VG 87		HL 3	13467	4,83	651	3,61 486
Leila33244		Jotan 831644 AB A12	M+	4/3LA	11027	4,13	455	3,45 380
DE 03 543 33244				HL 2	12260	3,87	474	3,34 409
02/84-85-86-85/85		☉Layla DE 03 512 48688	VM	2/2LA	12013	4,47	537	3,47 417
		01/88-86-87-87/87						
		v. Goldwin 503839	MM+	2/1LA	10823	3,32	359	3,24 351

ZB: Derboven,Rinderzuchtbetrieb 27333 Warpe,Helzendorf 33

MAR

156 ☉ GHH Marie DE 03 527 10315 (RBT)

geb. 10.08.2009

23.04.2019 gekalbt

Talent2 503786	RDC	Storm 503544 EX						
ZW	-457 -0,34 -49	-82 +0,16 +12 -0,10 -12 95						
RZM 82	+0,02 -13	M.L.Rose US 15804313	E	6/5LA	11054	3,69	408	3,46 382
	RZG 83	(1)EX 91		HL 4	13339	3,38	451	3,44 459
GHH Manila		Elegant 503543 RDC	M+	5/4LA	9121	3,31	302	3,00 274
DE 03 507 33003				HL 3	10811	3,27	353	3,03 328
02/87-88-86-85/86		☉GHH Mary DE 03 465 50631	VM	1/1LA	12063	4,05	489	3,32 400
		04/88-88-86-86/87						
		v. Trademark 297392	MM+	5/4LA	8888	3,56	316	3,30 293
				HL 3	9487	3,65	346	3,23 306

ZB: Kastens Holsteins GbR 28816 Stuhr,Harpstedter Str.177

MAR

157 © Extase DE 03 536 99931 (RBT) CDC

geb. 13.10.2010

20.01.2019 gekalbt

Picolo 298014	September 503754 RDC EX -199 +0,27 +17 -0,13 -19 92					
ZW +375 -0,24 -5 -0,19 -4						
RZM 97 RZG 97	Piccolie CA 7306972 (1)VG 85	E	5/4LA	12374	3,72	460 3,18 394
Edelweiß	Talent2 503786 RDC		HL 2	13820	3,65	505 3,26 450
DE 03 505 44182		M+	3/3LA	9602	3,97	381 3,44 330
02/87-86-84-90/87	Eduscho DE 03 436 14146 03/87-86-86-84/85		HL 2	10445	4,03	421 3,46 361
	v. Bonatus 393038	VM	LA03/02	13724	3,95	542 3,10 425
		MM+	6/6LA	10620	3,78	401 3,21 341
			HL 4	11581	3,89	450 3,12 361

BS: Gonnsen,Christian 25821 Struckum,Fehsholmer Weg 33

RSH

158 ● THD Casa DE 05 358 23387 (RBT)

geb. 08.12.2009

02.04.2019 gekalbt

Malvoy 916301	Marmax RF 505114 RDC +1462 -0,51 +3 -0,21 +26 102					
ZW +1513 -0,59 +6 -0,12 +40						
RZM 120 RZG 120	Lorena US 17267176 EX (3)EX 92	E	7/6LA	12002	3,77	453 3,22 387
●THD Calink	Sputnic 593081		HL 4	13639	3,87	528 3,17 433
DE 05 339 03743		M+	6/6LA	10360	4,04	419 3,30 342
06/90-89-87-87/88	THD Calla DE 05 334 19000 01/80-83-84-85/84		HL 3	10491	4,51	473 3,35 351
	v. Stadel 297344	VM	3/3LA	16108	4,10	660 3,32 535
		MM	als Färse verkauft			

ZB: Tißen,Ludger 47533 Kleve,Stegstraße 27 (Tißen Holstein Deutschland)

RUW

159 © WIT Icecoup DE 05 806 11620 (RBT) ET

geb. 08.11.2005

13.11.2017 gekalbt

Erasmus 297589	Endicot RF 504766 RDC -303 -0,21 -28 -0,23 -28 71					
ZW -131 +0,07 +0 -0,08 -11						
RZM 95 RZG 78	●Gloria 81 DE 05 766 36081 E1 07/90-93-92-91/92	E	9/9LA	12894	3,57	460 3,27 422
●Icecream	Lentini RF 135508 RDC		HL 5	14539	3,47	504 3,22 468
EX DE 05 330 76748		M+	2/2LA	10781	4,31	465 3,52 379
02/90-90-90-90/90	Eibe 573 DE 05 327 53883 02/84-84-84-85/84		HL 2	11911	4,40	524 3,55 423
	v. Balance 741290	VM+	11/11LA	10226	5,09	520 3,43 351
		MM+	4/4LA	8321	3,59	299 3,23 269
			HL 2	8943	3,61	323 3,25 291

ZB: Wiethage,Thomas 58553 Halver,Birkenbaum 1 (Wiethage's)

RUW

BONUM

Der Alleskönner

Balisto x VG89 Epic x VG89 Garrett



GGI-SPERMEX
Genetics made in Germany



BONUM | 823160



BcH Petissa | Rinderzucht Augustin KG, Neuendorf



Bonita | Agrarhof Busse-Paucke GbR, Schelldorf

✓ Shottle-Kuhfamilie	RZG	145	Mkg	+1.534
✓ AMS-geeignet	RZM	143	F%	-0,09
✓ Exterieur	RZE	124	Fkg	+51
	RZN	117	E%	+0,11
	RZRobot	115	Ekg	+64

Bonum – einer der beliebtesten Genomics trumft mit den ersten Töchtern auf!

**Rinder
Allianz**



WERT UND VISION

Holstein Kühe mit einer Kalbung

160 GRH Dornblume DE 03 594 27040 (SBT)

geb. 26.03.2017

23.03.2019 gekalbt

Solomon 507693	RDF A22	Doorman 506948 A22						
ZW	-179 +0,09 +1	-135 +0,37 +29 +0,22 +16 128						
RZM 99	+0,04 -3	Sue CA 9979603	E	1. Kontr	34,1	5,03	2,98	
	RZG 109	(2)VG 89		2. Kontr	34,6	3,87	3,06	
GRH Dornrö		McCutchen 506807 pp* RDF	M	2/2LA	9077	4,01	364	3,37 306
DE 03 575 11280		GRH Dorina DE 03 564 26484		HL 2	9582	3,80	364	3,41 327
01/85-84-81-85/84*		02/88-87-83-88/86	VM	2/2LA	11680	4,43	518	3,17 370
		v. Goldday 635357	MM	5/4LA	14321	3,14	449	3,18 456
				HL 1	14956	3,22	481	3,13 468

ZB: Gebhardt, Axel 37191 Katlenburg-Lindau, Kruganger 6 (Gebhardt Rhumetal Holsteins)

MAR

161 GHH Sweets DE 03 601 22872 (SBT) A12

geb. 15.02.2017

12.03.2019 gekalbt

Byway 507791	RDF	Meridian 506773						
ZW	+459 -0,37 -18	+1844 -0,43 +25 -0,25 +34 120						
RZM 94	-0,20 -4	Barbie US 69250651	E	1. Kontr	37,2	3,67	2,86	
	RZG 104	(2)EX 91		2. Kontr	35,2	3,23	3,20	
GHH Soleil		Aftershock 889016	M+	3/2LA	9284	3,86	358	3,47 322
DE 03 568 80280		GHH Sunny DE 03 556 58137		HL 2	9536	3,94	376	3,43 327
		02/88-87-86-85/86	VM	2/2LA	11959	3,58	428	3,18 380
		v. Sid 506340	MM+	3/2LA	9004	4,39	395	3,61 325
				HL 2	9486	4,51	428	3,66 347

ZB: Kastens Holsteins GbR 28816 Stuhr, Harpstedter Str.177 (Gleam of Hope)

MAR

162 Haven DE 16 037 99588 (SBT) ET AB A12

geb. 03.02.2017

29.03.2019 gekalbt

Kerrigan 508018	RDF	Kingboy 507371 pp* RDF						
ZW	+1470 +0,00 +59	+1194 -0,10 +37 -0,11 +29 132						
RZM 137	-0,01 +48	Riza US 72127457	E	1. Kontr	43,2	2,84	3,16	
	RZG 140	(1)VG 87						
Hugo		Racer 507482 pp* RDF	M	LA00/00	14533	4,07	591	3,32 482
US 3123773584		Hue CA 107766242	VM	LA15/05	12636	3,63	459	3,17 400
(2)EX 90		(1)VG 86	MM	LA00/00	10501	4,26	447	3,69 387
		v. Epic 889147						

BS: Gerbothe-Wiesner GbR, Obersachswerfen & Reiner mann, Rüsfort 99755 Hohenstein, Südharzstraße 15

QNE

163 County DE 09 526 34245 (SBT)

geb. 02.02.2017

07.02.2019 gekalbt

County 507805		Doorman 506948 A22						
ZW	+236 +0,31 +39	-135 +0,37 +29 +0,22 +16 128						
RZM 113	+0,01 +8	Caitlyn US 70477012						
	RZG 129	(2)VG 85						
Lauth 65		LauthORITY 506330	M+	3/2LA	10494	4,13	433	3,36 353
DE 09 490 21318		Korina 957 DE 09 443 40880		HL 2	10050	4,42	444	3,49 351
-3,0		-1,8	VM	LA00/00	12685	3,92	497	3,18 404
		v. Knowledge 503983	MM+	3/2LA	11855	3,45	409	3,24 384
				HL 2	12178	3,30	402	3,36 409

ZB: Gumpold, Stefan 83404 Ainingr, Ottmaning 2

SRB

164 Dreamgirl DE 03 602 39926 (SBT)

geb. 25.01.2017

10.02.2019 **gekalbt**

Byway 507791	RDF	Meridian 506773					
ZW	+459 -0,37 -18	+1844 -0,43 +25 -0,25 +34 120					
RZM 94	RZG 104	Barbie US 69250651	E	1. Kontr	27,3	3,76	3,01
Dreamy		(2)EX 91		2. Kontr	31,6	3,74	3,08
DE 03 534 06808		Stormatic 503603 EX	M+	6/6LA	10514	4,16	437 3,32 349
04/90-87-89-92/90		©Mox Dreaml DE 08 131 60804	VM	HL 5	12131	4,15	504 3,26 396
		03/90-90-89-92/91	MM	2/2LA	11959	3,58	428 3,18 380
		v. Gibson 503625		8/8LA	10130	4,58	464 3,53 358
				HL 6	12485	4,44	554 3,33 416

ZB: Hormann/Wilcor Holsteins,Cord 31606 Warmsen,Großenvörde 37b

MAR

165 SPH Yvonne DE 06 669 59679 (SBT)

geb. 17.01.2017

24.03.2019 **gekalbt**

Brady 507052	RDF A12	Atwood 889057					
ZW	-16 -0,28 -27	+14 +0,34 +33 +0,02 +2 110					
RZM 80	RZG 86	Brasilia US 62496866	E	1. Kontr	36,9	3,80	3,06
Yvette 659		(2)EX 92		2. Kontr	38,5	3,36	2,61
EX	DE 06 641 34575	Domain 506446	M+	5/4LA	10398	4,26	443 3,36 349
03/91-91-89-91/90		Yelonda US 63026937	VM	HL 2	11303	4,22	477 3,26 369
		(2)VG 86	MM	2/2LA	13058	3,75	490 2,83 370
		v. Mascol ET 840515		3/3LA	11563	4,27	494 3,49 404
				HL 2	12320	4,17	514 3,29 405

ZB: Geisel,Jochen 34613 Schwalmstadt,Hof Steinaer Pfad/Rübenweg 2a (Steinaer Pfad Holsteins)

QNE

166 WR Darling DE 05 396 86100 (SBT) ET

geb. 01.01.2017

05.04.2019 **gekalbt**

Solomon 507693	RDF A22	Doorman 506948 A22					
ZW	-179 +0,09 +1	-135 +0,37 +29 +0,22 +16 128					
RZM 99	RZG 109	Sue CA 9979603	E	1. Kontr	34,0	3,91	3,05
WR Diana		(2)VG 89		2. Kontr	36,9	3,48	3,04
EX2	DE 05 367 36134	Bodrum 676321 BYC	M+	5/4LA	11670	4,67	545 3,58 418
04/95-93-89-92/92		WR Doris DE 05 348 68614	VM	HL 4	13253	4,65	616 3,50 464
		05/86-88-87-88/88	MM+	2/2LA	11680	4,43	518 3,17 370
		v. Goldwin 503839		7/7LA	10773	4,23	456 3,47 374
				HL 2	11844	4,15	491 3,50 414

ZB: Wiewer,Ludger 48317 Drensteinfurt,Altendorf 2 (Wiewer Holsteins)

RUW

167 Umbassa DE 01 226 10363 (SBT)

geb. 01.01.2017

07.12.2018 **gekalbt**

Sid 506340		Mr.Sam 505572					
ZW	-469 +0,09 -11	-218 +0,11 +2 -0,04 -11 93					
RZM 89	RZG 82	Minnie US 61733050	E	TL18/12	2886	3,53	102 3,40 98
Ratascha68		(3)EX 91		100 Tage			
DE 01 210 91989		Doorman 506948 A22	M	4/3LA	10002	3,27	327 3,36 336
03/88-88-85-85/86		Natanka149 DE 01 200 93589	VM	HL 3	11458	2,92	335 3,34 383
		v. Outside 503593	MM+	3/3LA	12908	3,66	473 3,16 408
				3/2LA	8462	3,55	300 3,23 273
				HL 2	9264	3,62	335 3,26 302

ZB: Huhne,Dirk 23717 Kasseedorf,Am Bungsberg 4

RSH

168 OHB Dream DE 03 598 25581 (SBT) ET

geb. 22.12.2016

15.12.2018 **gekalbt**

Atwood 889057	RDF A12	Goldwin 503839					
ZW	+14 +0,34 +33	-346 +0,24 +8 +0,10 -3 108					
RZM 109	RZG 110	Atlee US 131704103	E	1. Kontr	33,6	3,61	3,14
©KNS Dornrö		(2)EX 92		2. Kontr	38,6	4,13	3,17
DE 03 555 12695		Dempsey 889109	M	4/4LA	10641	4,62	492 3,52 375
03/90-88-91-89/90		●KNS Dorfla DE 03 510 06603	VM	HL 3	11826	4,52	534 3,50 414
		03/92-93-91-91/92	MM+	2/2LA	13694	5,13	703 3,23 443
		v. Ramos 253642		4/4LA	12159	4,81	585 3,50 425
				HL 3	13787	4,82	665 3,43 473

ZB: Goedeker, Friedr.-Wilhelm & Schlunke, Dieter 27259 Varrel,Brümmerloh 2 (Oackkatzl Holstein's Brümmerl)

MAR

169 Clasissy DE 15 042 71478 (SBT) geb. **16.12.2016** 03.04.2019 **gekalbt**

Bunge 823005	Beacon 506312 +998 -0,15 +24 -0,11 +22 121							
ZW +788 +0,04 +35 -0,03 +24	⊙Joy 113 DE 05 345 70623 04/94-93-90-91/91	E	1. Kontr	37,0	2,78		2,46	
RZM 120 RZG 110	Emilio 804308 BB	M	3/2LA	6992	4,19	293	3,40	238
Clariesa69 DE 15 015 78113	Clara 299 DE 15 016 76864	VM	HL 2 6/4LA	7412 12245	4,17 4,74	309 580	3,40 3,40	252 416
	v. Goldboy 822201	MM+	2/1LA	7308	3,59	262	3,07	224

ZB: Deutsch/Kersten GbR 39579 Rochau, Am Bahndamm 5

RA

170 Hat Linley DE 03 598 24503 (SBT) geb. **09.12.2016** 09.04.2019 **gekalbt**

Gold Chip 889127	Goldwin 503839 -346 +0,24 +8 +0,10 -3 108							
ZW +26 -0,07 -5 -0,26 -24	Chassity US 62496899 (2)EX 92	E	1. Kontr	38,3	2,85		2,96	
RZM 87 RZG 105	Birthday 335550	M+	LA16/12	8760	3,65	320	3,37	295
⊙Hat Lilli DE 03 580 97166	Hat Lilia DE 03 529 75104 01/84-83-83-84/84	VM+	2/2LA	15564	4,32	673	2,97	462
01/87-85-86-85/86*	v. Gote 146884	MM+	7/6LA HL 4	7993 9451	4,88 4,79	390 453	3,70 3,77	296 365

ZB: Hatke GbR, Josef & Bernd 26219 Bösel, Aumühlen 4 (Hatke Holsteins)

MAR

171 ⊙ GHH Antonia DE 03 589 29267 (SBT) AA A11 geb. **27.11.2016** 11.12.2018 **gekalbt**

Fitz 507799	Doorman 506948 A22 -135 +0,37 +29 +0,22 +16 128							
ZW +641 +0,00 +26 -0,01 +21	Flora IT 053990097565 (1)VG 86	E	TL18/12 100 Tage	3075	3,93	121	3,35	103
RZM 116 RZG 126	Destry 889015 RDC	M	4/3LA	9816	4,44	436	3,61	354
GHH Anneke DE 03 568 80270	GHH Antje DE 03 548 10184 01/82-80-84-83/83*	VM	HL 3 LA00/00	11359 11463	4,35 4,38	494 502	3,50 3,43	398 393
03/90-88-88-90/89	v. Warden 503279 EX	MM+	3/2LA HL 2	8168 8738	4,16 4,10	340 358	3,43 3,43	280 300

ZB: Kastens Holsteins GbR 28816 Stuhr, Harpstedter Str.177 (Gleam of Hope)

MAR

172 Kristin DE 13 052 82381 (SBT) geb. **20.11.2016** 23.02.2019 **gekalbt**

Kingboy 507371	McCutchen 506807 pp* RDF +648 +0,20 +46 +0,00 +22 132							
ZW +1194 -0,10 +37 -0,11 +29	Megan US 68654508 (2)EX 91	E	1. Kontr 2. Kontr	23,4 29,0	4,38 3,80		3,59 3,17	
RZM 123 RZG 132	Epic 889147 A12	M	3/2LA	9816	3,83	376	3,34	328
888 DE 13 048 37184	84344 DE 13 036 84344	VM	HL 2 3/3LA	11657 13718	3,83 3,62	446 497	3,27 3,02	381 414
	v. Enzian 802597	MM+	4/3LA HL 2	8525 9227	4,47 4,54	381 419	3,45 3,44	294 317

ZB: Milchhof Gut Parchim GbR 19370 Parchim, Lübzer Chaussee 13a

RA

173 Una DE 13 049 36479 (SBT) geb. **12.11.2016** 07.02.2019 **gekalbt**

Unix 507794	Numero Uno 506661 -380 +0,62 +40 +0,07 -7 124							
ZW +614 -0,03 +21 -0,12 +8	Daya US 66625459 (3)EX 93	E	1. Kontr 2. Kontr	39,1 27,7	4,49 3,87		2,93 2,84	
RZM 109 RZG 121	Adonis-Red 298142	M+	2/2LA	7612	4,24	323	3,14	239
DE 13 049 35511	DE 13 041 94234	VM	HL 1 3/3LA	9021 15271	4,22 3,75	381 572	3,08 3,46	278 529
	v. Jordan 506285	MM+	3/3LA HL 3	9427 10758	3,82 4,02	360 433	3,22 3,17	304 341

ZB: Below-Farm GbR 19399 Techentin, Below-Farm 1

RA

Save the date!

VOST | Select sale 7

Freitag, 29. November 2019
Ostfrieslandhalle, Leer



GENHOTEL



Verkaufstiere jetzt melden bei:

Dr. Eiso Busemann
Tel.: 0162 2340012
Mail: e.busemann@vost.de

Boudewijn Koole
Tel.: +31 654 796 318
Mail: boudewijn@genhotel.nl

Andreas Middelkamp
Tel.: 0171 1979157
Mail: amiddelkampf@web.de

Alexander Braune
Tel.: 0176 84516960
Mail: alexander_braune@gmx.de

174 Ranya AT 387137238 (SBT)

geb. 12.11.2016

12.01.2019 gekalbt

Gold Chip 889127	RDF	Goldwin 503839							
ZW	+26 -0,07 -5	-346 +0,24 +8 +0,10 -3 108							
RZM 87	RZG 105	Chassity US 62496899	E	TL19/01	4303	4,14	178	3,07	132
Rihanna	AT 860221318	(2)EX 92							
		Atwood 889057 RDF A12	M	6/5LA	10651	3,54	377	2,97	316
		Rose 4 DE 14 026 09010	VM+	HL 2	11355	3,66	416	3,00	341
		02/88-89-88-87/88 -2,5	MM+	2/2LA	15564	4,32	673	2,97	462
		v. Eland		2/2LA	11337	4,17	473	3,18	361
				HL 2	12620	3,84	484	3,01	380

BS: Taxacher,Hansjörg A 6263 Fügen,Gasteigweg 31

HOA

175 Nelli DE 15 041 19113 (SBT)

geb. 02.11.2016

19.01.2019 gekalbt

Smurf 506973		Snowman 634400							
ZW	+2155 -0,28 +52	+1944 -0,19 +55 -0,15 +48 132							
RZM 141	RZG 132	Safron CA 9969505	E	TL19/01	3942	2,84	112	3,09	122
Nana 16	DE 15 017 61922	(1)GP 84							
02/87-85-86-87/86		Adebajor 822485	M+	3/3LA	11450	3,90	447	3,41	390
		©Natascha28 DE 15 038 18463	VM	HL 3	13590	3,92	533	3,25	441
		01/85-86-86-86/86	MM+	LA00/00	10977	3,43	376	3,18	349
		v. Mirror 822037		4/3LA	9502	3,73	354	3,35	318
				HL 3	11077	3,81	422	3,26	361

ZB: Schröter,Landwirtschaftsbetrieb 06537 Kelbra,Arterner Str.51

RA

176 © ViG Tara DE 03 589 74508 (SBT)

geb. 22.10.2016

25.11.2018 gekalbt

Doorman 506948	A22	Bookem 889128 RDF							
ZW	-135 +0,37 +29	+972 -0,09 +29 +0,07 +40 139							
RZM 114	RZG 128	Imelda CA 106173432	E	TL18/11	2881	4,13	119	3,33	96
©ViG Pia	DE 03 564 99278	(3)EX 91							
02/90-89-86-90/89		Fever 506328	M	2/2LA	10318	3,42	353	3,16	326
		ViG Kelly DE 03 521 13449	VM	HL 2	10787	3,47	374	3,11	336
		03/89-92-87-91/90	MM+	3/2LA	12726	3,87	493	3,59	457
		EX		4/3LA	10083	3,98	401	3,35	338
		v. Ross 505935		HL 3	11334	3,78	428	3,30	374

ZB: Vienna,Jannes 26844 Jemgum,Dorfstr.4 (Vienna Genetics Hatzum)

VOST

177 Fux Soam I DE 14 052 41773 (SBT) ET AA A22

geb. 21.10.2016

01.02.2019 gekalbt

Beemer 507512	AE A12	McCutchen 506807 pp* RDF							
ZW	+342 -0,02 +11	+648 +0,20 +46 +0,00 +22 132							
RZM 103	RZG 100	Banner US 140145517	E	1.Kontr	37,7	3,49			2,83
●Fux Succes	DE 14 045 56231	(1)VG 88							
03/92-90-89-90/90		Mogul 506694 pp* RDF	M	2.Kontr	39,3	3,00			3,03
		©Fux Spotli DE 14 028 15884	VM	3/3LA	12870	3,47	447	3,08	396
		05/96-96-91-96/95	MM+	HL 3	14998	3,59	539	3,11	466
		v. Shottle 505534		LA12/02	13010	4,18	544	3,07	399
				5/5LA	12376	3,85	477	3,30	408
				HL 5	13551	4,01	544	3,32	450

ZB: Hahn/Radke Holsteins GbR 09575 Eppendorf,Dorfstr. 101 (Fuxberg Holsteins)

MAR

178 © NH Milo DE 07 704 05842 (SBT) AB A22

geb. 20.09.2016

21.09.2018 gekalbt

County 507805		Doorman 506948 A22							
ZW	+236 +0,31 +39	-135 +0,37 +29 +0,22 +16 128							
RZM 113	RZG 129	Caitlyn US 70477012	E	TL18/09	6636	4,37	290	3,78	251
●NH Marilyn	DE 07 700 50387	(2)VG 85							
01/85-86-85-86/86*		Balisto 889248	M	LA16/09	11656	5,64	657	4,14	483
		Vekis 1001 NL 765205719	VM	LA00/00	12685	3,92	497	3,18	404
		02/86-90-89-86/88	MM	2/2LA	12645	4,53	573	3,76	476
		v. Sudan 506532		HL 2	14306	4,27	611	3,71	531

ZB: Nobschich,Matthias 54668 Niederweis,Sonnenhof 1 (Nobschich Holsteins)

RUW

179 ☉ **Dirty Rae DE 16 038 26012** (SBT) ET A11 geb. **08.09.2016** 05.11.2018 **gekalbt**

McCutchen 506807 ZW +648 +0,20 +46 RZM 122 RZG 132	pp* RDF +46 +22 Bookem 889128 RDF +972 -0,09 +29 +0,07 +40 139 May US 138218285 EX (4)EX 91	E	TL18/11 200 Tage	5939	3,60	214	3,20	190
Desire (3)EX 90 US 69058395	Atwood 889057 RDF A12 Rae US 138904205 (2)EX 91 v. Shottle 505534	M VM MM	3/3LA HL 2 5/5LA 2/2LA HL 2	11990 13550 14864 12233 13543	3,95 3,77 3,57 3,89 3,82	474 511 530 476 518	3,21 3,05 3,22 3,35 3,38	385 413 479 410 458

BS: Gerbothe-Wiesner GbR & Beyer, Michael 99755 Hohenstein,Südharzstraße 15 QNE

180 ☽ **WFD Miss Diamond DE 16 037 98083** (SBT) geb. **26.08.2016** 12.11.2018 **gekalbt**

Diamondbac 507881 ZW -104 +0,04 -1 RZM 102 RZG 113	RDC -1 +5 Doorman 506948 A22 -135 +0,37 +29 +0,22 +16 128 Apple-Red US 139236776 (3)EX 94	E	TL18/11 100 Tage	3334	4,44	148	3,39	113
WFD Lotus DE 16 034 67762 01/85-85-85-86/85	Lotus 507229 RDC WFD Man-O M DE 16 030 66300 01/86-87-86-87/87 v. Man-O-Man 506148	M+ VM MM+	TL16/08 240 Tage 4/4LA 2/1LA	4982 14616 8101	4,18 3,82 4,46	208 559 361	3,39 3,22 3,46	169 471 280

BS: Wille, H., Rübesam, M., Melbaum, J., Kallaß, S. 49632 Essen, Alter Dorfweg 3 MAR

181 ☽ **THL Rochelle DE 05 393 96483** (SBT) A11 geb. **22.08.2016** 09.10.2018 **gekalbt**

Brady 507052 ZW -16 -0,28 -27 RZM 80 RZG 86	-27 -28 Atwood 889057 RDF A12 +14 +0,34 +33 +0,02 +2 110 Brasilia US 62496866 (2)EX 92	E	TL18/10 200 Tage	5277	4,32	228	3,43	181
THL Rosaly DE 05 380 63054 01/85-85-84-86/85	McCutchen 506807 pp* RDF JS Roxette NL 538155681 v. Fever 506328	M VM MM+	3/2LA HL 2 2/2LA TL14/04 200 Tage	8950 10295 13058 5483	4,45 4,43 3,75 3,99	398 456 490 219	3,53 3,50 2,83 3,21	316 360 370 176

ZB: Börsch, Thomas 51688 Wipperfürth, Oberdierdorf 4 (True Holstein Lovers) RUW

182 ♀ **BHA Romy DE 08 165 97479** (SBT) AA A12 geb. **08.08.2016** 26.10.2018 **gekalbt**

County 507805 ZW +236 +0,31 +39 RZM 113 RZG 129	+39 +8 Doorman 506948 A22 -135 +0,37 +29 +0,22 +16 128 Caitlyn US 70477012 (2)VG 85	E	100 Tage	4072	4,43	180	2,87	117
BHA Rosann DE 08 157 33994 03/88-87-86-88/87	Alpine 507039 BHA Rosell DE 08 151 24238 03/89-89-90-90/90 v. Windbrook 506449	M VM MM	3/2LA HL 2 LA00/00 4/3LA HL 3	9790 11283 12685 10228 12597	4,38 4,56 3,92 4,63 4,57	429 515 497 474 576	3,59 3,70 3,18 3,34 3,40	351 417 404 342 428

ZB: Bentele, Thomas 88213 Ravensburg, Adelsreute 8 (Bentele Holsteins, Adelsreute) RBW

183 ☉ **Galaxy DE 03 587 26979** (SBT) ET geb. **17.07.2016** 22.10.2018 **gekalbt**

Goldday 635357 ZW -54 -0,13 -14 RZM 100 RZG 112	AB A12 -14 +8 Goldwin 503839 -346 +0,24 +8 +0,10 -3 108 Destiny US 61361722 (1)VG 87	E	TL18/10 200 Tage	7247	3,39	246	3,26	236
●Grazie 61 EX3 DE 03 478 67300 10/93-91-90-93/92	Sumo 137734 Gerte 31 DE 03 472 10364 01/85-83-84-84/84 v. Lee 503568 EX	M+ VM MM+	12/11LA HL 7 LA06/09 TL02/12 217 Tage	9606 12567 12526 5815	4,28 4,22 3,89 4,01	411 530 487 233	3,45 3,42 3,58 3,34	331 430 449 194

BS: Hassbargen, Dirk 26632 Ihlow, Barsteder Str.6 VOST

184 WFD Flower DE 16 037 84591 (SBT) AB A12 geb. **16.07.2016** 29.08.2018 **gekalbt**

Durango 507360 ZW +1416 -0,31 +23 RZG 133	RDC +0,01 +49	McCutchen 506807 pp* RDF +648 +0,20 +46 +0,00 +22 132	E	TL18/08 200 Tage	5908	3,61	213	3,37	199
			M+	3/2LA HL 1	6193 6834	4,55 4,01	282 274	3,68 3,53	228 241
WFD Schimm DE 16 031 37906 01/86-85-86-87/86	RZG 133	Radical 506577 RDC ©Shimm22613 DE 03 532 22613 04/90-88-89-91/90 EX v. Socrates 505992	MM+	5/4LA HL 4	9781 9855	3,68 3,90	360 384	3,39 3,54	332 349

ZB: Rinderzuchtbetrieb Wiesenfeld & Wenger, Rupert 37308 Wiesenfeld, Hesselstraße 57 b (Wiesenfeld) QNE

185 Caps Flora NL 661780080 (SBT) geb. **28.06.2016** 17.11.2018 **gekalbt**

Solomon 507693 ZW -179 +0,09 +1 RZG 109	RDF A22 +0,04 -3	Doorman 506948 A22 -135 +0,37 +29 +0,22 +16 128	E	TL18/11 100 Tage	4416	4,39	194	2,90	128
			M	LA00/00	8986	4,30	386	3,43	308
Adeena (0)VG 87	ES 070306924502	Atwood 889057 RDF A12 Any DE 14 027 93646 (1)VG 87 v. Shottle 505534	VM	2/2LA	11680	4,43	518	3,17	370
			MM	2/2LA HL 2	8733 9831	3,90 3,83	341 377	3,25 3,17	284 312

BS: Aalberts-Krap GmbH 18279 Schlieffenberg, Dorfstr.11 RA

186 SH Bl. Cinder DE 01 223 86809 (SBT) A22 geb. **10.06.2016** 10.07.2018 **gekalbt**

Cinderdoor 500100 ZW +790 -0,14 +17 RZG 118	RDF -0,01 +25	Doorman 506948 A22 -135 +0,37 +29 +0,22 +16 128	E	1/1LA	11460	3,82	438	4,41	391
			M+	5/4LA HL 3	8941 10785	4,19 4,27	375 461	3,32 3,36	297 362
SH Miss Sh DE 01 201 27020 01/86-85-86-84/85	RZG 118	Kurver 568764 ©SH Miss Ba DE 01 158 97412 01/87-87-84-86/86 v. Bambam 503860	VM	2/1LA	9684	4,30	416	3,36	325
			MM+	5/4LA HL 3	10258 12378	3,88 3,89	398 481	3,33 3,26	342 403

ZB: Wendell-Andresen, Heiko & Christine 25575 Beringstedt, Hof Aukamp 14 (Schleswig-Holsteins) RSH

187 WFD Mac Nelle DE 16 037 61771 (SBT) geb. **29.04.2016** 08.10.2018 **gekalbt**

McCoy 833015 ZW +1184 -0,13 +33 RZG 117	AB A22 -0,14 +25	McCutchen 506807 pp* RDF +648 +0,20 +46 +0,00 +22 132	E	TL18/10 200 Tage	4983	4,44	221	3,65	182
			M+	2/2LA HL 2	5991 6412	4,36 4,29	261 275	3,61 3,56	216 228
WFD Nevada DE 16 032 57417 02/88-86-88-86/87	RZG 117	Briley US 70476977 (2)EX 91 Acme RF 468122 RDC CDC AB A22 Nevada 94 AT 881359418 01/86-84-85-86/85 v. Alexander 506098	VM	2/2LA	12606	3,56	449	3,03	382
			MM+	2/1LA	6822	4,25	290	3,66	250

ZB: Rinderzuchtbetrieb Wiesenfeld 37308 Wiesenfeld, Hesselstraße 57 b (Wiesenfeld) QNE

188 © Beatrice DE 05 388 25785 (SBT) AB A12 geb. **20.03.2016** 18.09.2018 **gekalbt**

Atwood 889057 ZW +14 +0,34 +33 RZG 110	RDF A12 +0,02 +2	Goldwin 503839 -346 +0,24 +8 +0,10 -3 108	E	TL18/09 200 Tage	5829	4,43	258	3,33	194
			M+	6/6LA HL 6	9634 10195	4,70 4,81	453 490	3,54 3,68	341 375
17 DE 05 353 19076 03/87-88-85-89/87	RZG 110	Atlee US 131704103 (2)EX 92 Throne 505212 ©Betty 138 DE 05 344 18199 04/88-86-82-85/85 v. Ramos 253642	VM	2/2LA	13694	5,13	703	3,23	443
			MM+	6/6LA HL 4	9178 9949	4,04 4,23	371 421	3,36 3,31	308 329

BS: Theunissen GbR, Hans-Georg u. Niklas 51515 Kürten, Olpener Str. 10 RUW

189 ☉ **Roxy DE 05 392 80211** (SBT)geb. **19.02.2016**01.09.2018 **gekalbt**

Braxton 506607		Shottle 505534 +439 -0,07 +11 -0,14 +1 107							
ZW	+843 -0,62 -0,36	RDF -30 -8							
RZM 89	RZG 78	RPR Barbie US 60602011 (2)EX 92	E	TL18/09 200 Tage	7359	3,19	235	2,68	197
916	DE 05 382 23916	Airlift 506915	M+	2/2LA	8263	3,38	279	3,09	255
01/85-83-84-82/83		311 DE 05 370 00311 02/86-82-87-85/85	VM+	HL 2 2/1LA	8949 12131	3,41 3,95	305 479	3,16 3,31	283 402
		v. Titanic 503792	MM+	3/2LA HL 2	11179 12206	3,44 3,47	385 423	3,12 3,04	349 371

ZB: Lohmann,Bernd 42499 Hückeswagen,Steffenshagen 2

RUW

190 ☉ **VH Maryke DE 03 587 02038** (SBT)geb. **10.02.2016**15.09.2018 **gekalbt**

Dachs 151579		Doorman 506948 A22 -135 +0,37 +29 +0,22 +16 128							
ZW	+780 -0,01 +0,01	AA +30 +27							
RZM 120	RZG 120	Lilac 3 NL 730435646	E	TL18/09 200 Tage	6767	3,66	248	3,31	224
VH Maraïke	DE 03 558 21592	Gabino 148522	M+	3/3LA HL 3	8774 11595	3,70 3,51	325 407	3,34 3,43	293 398
		VH Maryke DE 03 528 71260	MM+	2/1LA	8613	3,74	322	3,54	305
		v. Jardin 141437							

ZB: Vienna GbR 26844 Jemgum,Dukelweg 36 (Vienna Holsteins)

VOST

191 ☉ **AMA Fanny DE 03 583 37551** (SBT)geb. **24.01.2016**16.05.2019 **gekalbt**

Godewind 151518		Gold Chip 889127 RDF +26 -0,07 -5 -0,26 -24 105							
ZW	+292 +0,03 -0,20	VG89 +14 -9							
RZM 99	RZG 111	Andes US 140378368	E	1. Kontr.	32,1	4,58		2,88	
AMA Fernan	DE 03 550 22141	Destry 889015 RDC	M	5/4LA HL 3	6778 7984	4,19 4,47	284 357	3,30 3,19	224 255
01/84-81-82-82/82*		⊙HPH Fabine DE 14 029 94917 03/91-90-88-86/88	MM+	4/4LA HL 2	8866 9822	3,99 3,82	354 375	3,38 3,40	300 334
		v. Shottle 505534							

BS: Kettmann,Klaus 49577 Ankum,Loxter Ort 7

OHG

192 ☉ **India DE 03 590 83217** (SBT) AB A12geb. **21.01.2016**14.01.2019 **gekalbt**

Gold Chip 889127		Goldwin 503839 -346 +0,24 +8 +0,10 -3 108							
ZW	+26 -0,07 -0,26	RDF -5 -24							
RZM 87	RZG 105	Chassity US 62496899 (2)EX 92	E	TL19/01 100 Tage	3835	4,22	162	3,26	125
Italia 185	DE 03 570 25042	Bradnick 506693 RDF	M	3/2LA HL 2	8755 9531	4,43 4,50	388 429	3,59 3,65	314 348
03/84-87-85-86/86		Idola 93 DE 03 532 60001	VM+	2/2LA	15564	4,32	673	2,97	462
		v. Gibson 503625	MM+	5/5LA HL 4	9068 10456	4,52 4,66	410 487	3,79 3,70	344 387

ZB: Carstens,Volker 27374 Visselhövede,Rosebruch 1

MAR

Holstein Kühe mit zwei Kalbungen

193 O Kamera DE 03 589 65437 (SBT) ET

geb. 31.03.2016

12.03.2019 gekalbt

Awesome 298284		Absolute-R 889095 CVC -841 +0,60 +9 +0,32 -5 92						
ZW	-581 -0,09 -31							
RZM 77	-0,17 -33	Asia US 63437444 (3)EX 94	E	LA18/04	8525	3,94	336	3,40 290
OO Kamila48		Sid 506340	M+	3/2LA	14191	3,01	427	3,03 430
DE 03 560 18381		O'Kalibra CH 120058745103 (5)EX 97	VM	HL 3	15880	3,13	497	2,97 471
03/90-92-90-90/90		v. Boss Iron 505183	MM	3/3LA	13564	5,15	699	3,28 445
				5/5LA	11273	4,05	457	3,07 346
				HL 5	14883	4,34	646	3,04 452

ZB: Hormann/Wilcor Holsteins,Cord 31606 Warmsen,Großenvörde 37b

MAR

194 O RDF Adeen DE 07 703 94935 (SBT)

geb. 14.03.2016

04.02.2019 gekalbt

Bankroll 507685		LetItSnow 506919 +1013 -0,06 +34 +0,02 +37 122						
ZW	+54 +0,19 +19							
RZM 107	+0,04 +6	Barbara US 66625057 (1)VG 87	E	LA18/03	8099	3,78	306	3,16 256
OAdeen 50		Armani 506972 RDC	M	3/3LA	8924	4,40	393	3,48 311
DE 07 700 41362		Delightful US 138773036 (3)EX 90	VM	HL 2	9830	4,39	432	3,48 342
03/91-89-87-90/89		v. Advent-Red 298074	MM	3/3LA	15179	4,15	630	3,01 457
				3/3LA	10681	3,89	416	3,00 320
				HL 3	13284	3,92	521	2,94 390

ZB: Rueben KG 56294 Münstermaifeld,Hatzenporter Str. 6 (Rueben Dairy Farm)

RUW

195 O KIH Destine DE 14 053 10801 (SBT)

geb. 05.02.2016

30.04.2019 gekalbt

Octane 507439		McCutchen 506807 pp* RDF +648 +0,20 +46 +0,00 +22 132						
ZW	+1272 -0,29 +20							
RZM 114	-0,22 +19	Claire US 141008075 (1)VG 87	E	LA18/04	9264	3,92	363	3,20 296
KIH Delfi		Ashwood 832598	M	3/3LA	9446	3,62	342	2,93 277
DE 14 047 72701		KIH Daimon DE 14 034 45823 02/86-85-85-86/86	VM	HL 3	12124	3,55	430	2,94 357
01/84-83-82-84/83*		v. Lou 505768	MM+	LA00/00	16924	3,72	630	2,87 486
				4/3LA	8906	4,37	389	3,17 282
				HL 3	10201	4,55	464	3,03 309

ZB: Blaschke,Wolfgang und Gisela 09544 Neuhausen,Dittersbacher Weg 28 (Kirschenhof)

MAR

196 MUH Ronja DE 03 587 85968 (SBT) AB A12

geb. 18.01.2016

24.03.2019 gekalbt

Commander 889271		Mogul 506694 pp* RDF +998 +0,29 +70 -0,06 +28 137						
ZW	+1368 +0,18 +74							
RZM 143	+0,07 +53	Calinda US 70119330	E	LA18/03	8709	3,75	327	3,38 294
OMUH Roxane		Snowflake 678530 RDF BB A11	M	3/2LA	10705	3,83	410	3,41 365
DE 03 561 93775		OMUH Rapunz DE 03 542 21745 02/86-85-86-86/86		HL 2	11459	3,89	446	3,40 390
03/92-90-89-89/90		v. Bogart 506149	MM+	2/2LA	7894	4,17	329	3,59 283
				HL 2	8661	4,13	358	3,57 309

ZB: Marquard,Udo 49191 Belm,Vor dem Bruche 11 (Marquard Udo Holsteins)

OHG

197 WEY Juni DE 03 592 46837 (SBT)				geb. 12.01.2016				26.02.2019 gekalbt			
Godewind 151518		RDC A22 VG89		Gold Chip 889127 RDF		+26 -0,07 -5 -0,26 -24 105					
ZW		+292 +0,03 +14		Andes US 140378368		E		LA18/02		9748 3,52 343 3,23 315	
RZM 99		RZG 111				M		4/3LA		12149 3,37 410 3,29 400	
WEY Juno		DE 03 567 52082		Sid 506340				HL 3		13187 3,25 429 3,21 423	
02/89-89-85-87/87				WEY Jule DE 03 534 40768				6/5LA		11045 4,21 465 3,33 368	
				04/89-88-87-88/88				HL 5		13272 4,08 541 3,29 436	
				v. Duty 831566							

ZB: Weyhe Holsteins KG 27607 Geestland, Am Hühnersteert 6 (Weyhe Holsteins)

MAR

198 RS Laila DE 03 589 39812 (SBT)				geb. 27.12.2015				19.01.2019 gekalbt			
Gold Chip 889127		RDF		Goldwin 503839		-346 +0,24 +8 +0,10 -3 108					
ZW		+26 -0,07 -5		Chassity US 62496899		E		LA18/01		9722 3,57 347 3,29 320	
RZM 87		RZG 105		(2)EX 92		M		3/3LA		11520 4,20 484 3,55 409	
RZB Liza		DE 03 570 08073		Ladd P 298101 Pp				HL 2		13408 4,12 552 3,56 477	
03/91-89-88-92/90				Lottery 89 DE 09 456 64317		VM+		2/2LA		15564 4,32 673 2,97 462	
				05/90-91-90-89/90		MM		6/5LA		11632 3,60 419 3,20 372	
				v. Aftershock 889016				HL 3		12909 3,81 492 3,15 406	

ZB: Strudthoff, Egon 27801 Dötlingen, Oher Kirchweg 5 (Rinderzucht Strudthoff)

MAR

199 S ZR Edelweiß DE 03 591 37024 (SBT)				geb. 26.12.2015				31.12.2018 gekalbt			
Godewind 151518		RDC A22 VG89		Gold Chip 889127 RDF		+26 -0,07 -5 -0,26 -24 105					
ZW		+292 +0,03 +14		Andes US 140378368		E		LA18/01		8767 3,47 304 3,06 268	
RZM 99		RZG 111				M		5/5LA		11565 3,64 421 3,16 365	
ZR Evira		DE 03 551 42487		Gabino 148522				HL 5		12380 3,81 472 3,13 387	
EX		03/92-90-88-91/90		ZR Eve DE 03 526 89851		MM+		5/5LA		10617 3,68 391 3,16 336	
				02/88-86-84-84/85				HL 2		11591 3,73 432 3,12 362	
				v. Elias 141402							

ZB: Rohdemann, Thomas 26532 Großheide, Grossheider Str.91 (Zuchtbetrieb Rohdemann)

VOST

200 // Goldliesch DE 03 587 35660 (SBT)				geb. 12.12.2015				05.12.2018 gekalbt			
McCutchen 506807		pp* RDF		Bookem 889128 RDF		+972 -0,09 +29 +0,07 +40 139					
ZW		+648 +0,20 +46		May US 138218285		E		LA17/11		9757 3,52 343 3,39 331	
RZM 122		RZG 132		EX (4)EX 91		M+		3/2LA		5990 3,67 220 3,36 201	
GoldI92594		DE 03 554 92594		Schaffner 468294 AA				HL 2		6523 3,79 247 3,48 227	
01/83-81-84-85/84*				Golds90171 DE 03 503 90171		VM		5/5LA		14864 3,57 530 3,22 479	
				04/86-85-89-87/87		MM+		6/5LA		10111 3,85 389 3,12 315	
				v. Stern 801035				HL 4		12418 4,32 537 2,99 371	

ZB: Derboven, Rinderzuchtbetrieb 27333 Warpe, Helzendorf 33

MAR

201 Loualize FR 5630405450 (SBT)				geb. 07.12.2015				14.12.2018 gekalbt			
Doorman 506948		A22		Bookem 889128 RDF		+972 -0,09 +29 +0,07 +40 139					
ZW		-135 +0,37 +29		Imelda CA 106173432		E		LA18/01		9064 4,42 401 3,34 303	
RZM 114		RZG 128		(3)EX 91		M		6/6LA		10687 4,10 438 3,32 355	
Doalize		FR 5630405058		Goldwin 503839				HL 5		11846 4,19 496 3,31 392	
(0)EX 92				Alize FR 5630409930		VM		3/2LA		12726 3,87 493 3,59 457	
						MM		5/5LA		9909 4,44 440 3,36 333	
				v. Allen 503686				HL 4		11488 4,48 515 3,34 384	

BS: Hormann/Wilcor Holsteins, Cord 31606 Warmßen, Großenvörde 37b

MAR

202 Gracy DE 09 511 16409 (SBT)

geb. 26.11.2015

10.12.2018 **gekalbt**

Octane 507439	A12	McCutchen 506807 pp* RDF							
ZW	+1272 -0,29 +20	+648 +0,20 +46 +0,00 +22 132							
RZM 114	RZG 127	Claire US 141008075	E	LA17/10	11576	3,54	410	3,37	390
Gia 634	DE 03 523 25444	Stempler 463037 RDF	M+	5/4LA	13026	3,90	508	3,18	414
03/88-88-88-85/87 -3,3		Gibraltar107 DE 03 506 59516	VM	HL 4	14355	4,74	681	3,15	452
		v. Minister 140027	MM+	LA00/00	16924	3,72	630	2,87	486
				TL08/10	2399	4,59	110	3,54	85
				145 Tage					

ZB: Gumpold,Stefan 83404 Ainring,Ottmaning 2

SRB

203 © Grace DE 05 391 09966 (SBT)

geb. 22.11.2015

25.04.2019 **gekalbt**

G Dreams 506669	AA	Goldwin 503839							
ZW	-686 +0,29 -4	-346 +0,24 +8 +0,10 -3 108							
RZM 87	RZG 101	Atlee US 131704103	E	LA18/04	9094	4,15	377	3,38	307
Gloria 591	DE 05 372 66707	Sanchez 506092 RDF	M+	5/5LA	11733	3,17	372	3,12	366
03/86-88-83-87/86		Gravity506 DE 05 358 36334	VM	HL 4	12998	3,30	429	3,10	403
		03/88-87-88-86/87	MM+	2/2LA	13694	5,13	703	3,23	443
		v. Builder 675255		7/6LA	9869	3,83	378	3,43	339
				HL 2	11086	3,78	419	3,45	383

ZB: Brochhaus,Eberhard 51515 Kürten,Oberbersten 3

RUW

204 © Myrose DE 03 586 74516 (SBT)

geb. 18.11.2015

15.12.2018 **gekalbt**

Godewind 151518	RDC A22 VG89	Gold Chip 889127 RDF							
ZW	+292 +0,03 +14	+26 -0,07 -5 -0,26 -24 105							
RZM 99	RZG 111	Andes US 140378368	E	LA17/12	9669	3,46	335	3,03	293
200	DE 03 530 15040	Shottle 505534	M	8/7LA	12783	3,15	403	3,07	392
04/88-91-85-89/88		201 DE 03 504 90855		HL 7	15147	3,33	505	3,07	465
		01/85-86-85-84/85	MM+	5/5LA	11633	3,80	442	3,49	406
		v. Apostel 139916		HL 3	13293	3,93	522	3,57	475

ZB: Gerdes und Kleemann GbR 26452 Sande,Sillandweg 11

VOST

205 Grandy DE 03 587 35600 (SBT)

geb. 08.11.2015

10.03.2019 **gekalbt**

Goldsun 506487	AA	Goldwin 503839							
ZW	-991 -0,03 -42	-346 +0,24 +8 +0,10 -3 108							
RZM 77	RZG 85	Amyli IT 053000628285	E	LA18/01	8888	3,50	311	3,25	289
Grand92982	DE 03 554 92982	Sid 506340	M+	4/3LA	8986	3,91	351	3,25	292
02/87-87-84-87/86		Grand13699 DE 03 529 13699	VM	HL 3	10588	3,84	407	3,23	342
		03/89-87-86-87/87	MM+	5/5LA	13762	4,71	648	3,50	481
		v. Laurin 505906 EX		6/6LA	10201	4,37	446	3,42	349
				HL 6	11747	4,39	516	3,41	400

ZB: Derboven,Rinderzuchtbetrieb 27333 Warpe,Helzendorf 33

MAR

206 DO Lastasja DE 03 585 62588 (SBT) AA A22

geb. 07.11.2015

04.02.2019 **gekalbt**

Golddust 507444		Gold Chip 889127 RDF							
ZW	-821 -0,11 -42	+26 -0,07 -5 -0,26 -24 105							
RZM 68	RZG 83	Charlie US 138545776	E	LA18/01	8907	3,74	333	3,18	283
©DO Latasch	DE 03 519 40049	Mercedes 458832 VG88	M	7/7LA	12091	3,31	400	3,13	378
EX	03/91-90-89-90/90	DO Latasch DE 03 501 42489	VM	HL 4	13978	3,46	484	3,12	436
		01/85-85-85-87/86	MM+	6/6LA	10941	3,86	422	3,56	390
		v. Blauer 456087		LA08/03	8350	3,37	281	3,68	307

ZB: Dittmer,Alex 21436 Marschacht,Am Fasthagen 1 (Dittmers)

MAR

207 Telear DE 01 216 08495 (SBT)			geb. 01.11.2015			04.01.2019 gekalbt			
G Dreams 506669	AA	Goldwin 503839							
ZW -686 +0,29	-4	-346 +0,24 +8 +0,10 -3 108							
RZM 87	RZG 101	Atlee US 131704103	E	LA17/11	8499	4,41	375	3,57	303
Ohio 27	DE 01 200 44183	Altalota 506303	M+	4/3LA	12391	3,96	491	3,37	417
01/84-86-85-86/86		Kalypto DE 01 155 85857	VM	HL 2	12655	4,39	555	3,26	413
		02/85-86-84-87/86	MM+	2/2LA	13694	5,13	703	3,23	443
		v. Emil II 140098 EX		3/3LA	9559	3,95	378	3,57	341
				HL 2	10685	3,65	390	3,55	379
ZB: Clausen,Hans Carsten 25885 Oster-Ohrstedt,Hauptstrasse 30								RSH	

208 SCC Sunday DE 14 052 32087 (SBT) ET BB			geb. 16.10.2015			16.12.2018 gekalbt			
Step Red 833001	AB A12	Sympatico 507007 RDC							
ZW +2861 -0,63	+49	+1397 -0,05 +50 -0,20 +26 133							
RZM 145	RZG 147	Delta US 66401837	E	LA17/09	13124	3,58	470	3,34	438
SCC Summer	DE 14 047 24700	PerfectAik 500243 RDC	M	3/2LA	13279	4,22	561	3,49	463
		Summe75373 DE 05 361 75373		HL 2	15612	4,04	630	3,48	544
		01/86-86-86-85/86	MM	5/5LA	13609	4,30	585	3,62	493
		v. Lawn Boy 297913		HL 4	17059	4,30	733	3,52	601
BS: Milchhof Diera KG 01665 Diera-Zehren,Mühlweg 6								MAR	

209 Uschi DE 06 668 25484 (SBT)			geb. 10.10.2015			31.01.2019 gekalbt			
Durango 507360	RDC	McCutchen 506807 pp* RDF							
ZW +1416 -0,31	+23	+648 +0,20 +46 +0,00 +22 132							
RZM 129	RZG 133	Delta US 66401837	E	LA18/01	12618	3,40	429	3,42	432
94	DE 06 641 56236	Lithium RF 636624 RDC	M+	4/4LA	10205	3,79	387	3,52	359
03/86-85-85-84/85		Ursel 51 DE 06 631 28189		HL 4	11069	4,03	446	3,61	400
		-2,7	MM+	5/4LA	9119	4,54	414	3,39	309
		v. Shanghai 634663		HL 4	9632	4,68	451	3,50	337
ZB: Viering GbR,Karl u. Florian 34454 Bad Arolsen,Restebusch 1								QNE	

210 Epica DE 06 666 57342 (SBT) ET			geb. 10.10.2015			11.01.2019 gekalbt			
Doorman 506948	A22	Bookem 889128 RDF							
ZW -135 +0,37	+29	+972 -0,09 +29 +0,07 +40 139							
RZM 114	RZG 128	Imelda CA 106173432	E	LA17/11	10744	3,42	367	3,52	378
Ecstasy 77	DE 09 460 70127	Gerard 506264 EX	M+	5/4LA	12552	3,46	434	3,23	406
EX	03/91-91-90-88/90	Eternity DE 03 515 28529	VM	HL 4	13889	3,48	484	3,26	453
		(3)EX 90	MM	3/2LA	12726	3,87	493	3,59	457
		v. Shottle 505534		4/3LA	15206	3,45	524	3,31	504
				HL 3	17161	3,31	568	3,13	537
ZB: Hoelz GbR,Burkhard,Marco + Monika 35796 Weinbach,Elkenhof								QNE	

211 Sho Jolina DE 03 586 78054 (SBT)			geb. 29.09.2015			23.12.2018 gekalbt			
Godewind 151518	RDC A22 VG89	Gold Chip 889127 RDF							
ZW +292 +0,03	+14	+26 -0,07 -5 -0,26 -24 105							
RZM 99	RZG 111	Andes US 140378368	E	LA17/12	8830	4,18	369	3,43	303
SHo Joca	DE 03 558 92896	Atwood 889057 RDF A12	M+	2/2LA	9235	3,48	321	3,36	310
01/85-86-85-85/85*		SHo Jola DE 03 525 99488		HL 2	10263	3,33	342	3,37	346
		02/87-88-86-87/87	MM+	3/3LA	11230	3,39	381	3,31	372
		v. Damion 505692		HL 2	13261	3,30	437	3,22	427
BS: Meyer,Franz-Bernd 49401 Damme,Sierhauser Weg 13								MAR	

212 © **WR Doro DE 05 387 70244** (SBT) ET BYC BBgeb. **22.09.2015**01.02.2019 **gekalbt**

Durbin 507345	McCutchen 506807 pp* RDF +648 +0,20 +46 +0,00 +22 132						
ZW	+289 +0,18 +29 +0,17 +26						
RZM 120	RZG 131	Dora US 64673790 (3)EX 94	E	LA17/12	9526	4,37	416 3,67 350
©WR Diana		Bodrum 676321 BYC	M+	5/4LA	11670	4,67	545 3,58 418
EX2 DE 05 367 36134		WR Doris DE 05 348 68614 05/86-88-87-88/88	VM	HL 4	13253	4,65	616 3,50 464
04/95-93-89-92/92		v. Goldwin 503839	MM+	4/4LA	14095	4,48	631 3,33 469
				7/7LA	10773	4,23	456 3,47 374
				HL 2	11844	4,15	491 3,50 414

BS: Wiewer,Ludger 48317 Drensteinfurt,Altendorf 2

RUW

213 © **Jolie DE 06 667 68512** (SBT) ET pp*geb. **18.09.2015**26.01.2019 **gekalbt**

Beemer 507512	McCutchen 506807 pp* RDF +648 +0,20 +46 +0,00 +22 132						
ZW	AE A12 +342 -0,02 +11 -0,11 +1	Banner US 140145517 (1)VG 88	E	LA17/11	10444	4,20	439 3,65 381
RZM 103	RZG 100	Atwood 889057 RDF A12	VM	LA12/02	13010	4,18	544 3,07 399
Jolie	US 142498200	Jolie CH 120040462438 (4)EX 95	MM+	4/4LA	11701	3,60	421 3,38 395
		v. James 503586		HL 4	14384	3,69	531 3,41 490

BS: Volke/Hauck GbR 34454 Bad Arolsen,Birkenhof 1

QNE

214 **GA Britannia DE 16 035 89970** (SBT) AA A22geb. **13.09.2015**27.09.2018 **gekalbt**

Bossmann 506644	Goldwin 503839 -346 +0,24 +8 +0,10 -3 108						
ZW	+187 -0,18 -9 -0,10 -3	MS Brenda CA 8837102 (1)VG 87	E	LA17/09	11113	3,79	421 3,10 344
RZM 96	RZG 96	Zander 505450	M+	5/5LA	13769	3,65	502 3,36 462
GA	DE 16 026 73469	GA Raja DE 16 023 08289 01/84-83-82-85/84	VM	HL 3	15383	3,45	531 3,27 503
01/84-85-85-86/85		v. Raubert 840756	MM+	4/3LA	12579	3,52	443 3,20 403
				5/4LA	13294	4,15	552 3,45 458
				HL 4	14243	3,99	568 3,36 479

ZB: Agrarproduktion 99765 Görsbach,Alte Straße 356 (Goldene Aue)

QNE

215 © **Bella DE 03 584 47710** (SBT)geb. **12.09.2015**09.01.2019 **gekalbt**

Fever 506328	Goldwin 503839 -346 +0,24 +8 +0,10 -3 108						
ZW	-106 +0,15 +10 -0,09 -12	CE Fashion CA 100385034 (3)EX 92	E	LA18/01	8592	4,38	376 3,47 298
RZM 96	RZG 109	Gabino 148522	M	6/5LA	10000	3,68	368 3,26 326
©Barbara 42	DE 03 552 79586	Bella 168 DE 03 528 20510	VM	HL 5	12499	3,49	436 3,18 397
02/86-87-85-87/86		v. Stylist 632644	MM+	3/3LA	13440	4,05	544 2,97 399
				3/2LA	8014	4,32	346 3,58 287
				HL 2	8580	4,28	367 3,59 308

BS: Poppen GbR,Bruno und Holger 26632 Ihlow,Loogstr.175

VOST

216 © **Kassandra DE 03 586 31728** (SBT)geb. **11.09.2015**22.09.2018 **gekalbt**

Missouri 507464	Day 506792 +1031 -0,17 +23 -0,11 +23 126						
ZW	+2279 -0,43 +40 -0,16 +58	4846 US 69804610 (1)VG 86	E	LA17/09	11359	4,30	489 3,74 425
RZM 137	RZG 145	Sudan 506532	M+	4/3LA	10070	4,34	437 3,65 368
Kitta 763	DE 03 560 92763	Kondy 1430 DE 03 538 92875 01/84-84-83-82/83*	VM	HL 3	11187	4,32	483 3,66 409
03/87-89-87-86/87		v. Legend 506137	MM+	LA13/07	12308	4,86	598 3,39 417
				3/3LA	12052	3,87	466 3,31 399
				HL 3	12659	4,00	506 3,22 408

BS: Klöcker GbR 49163 Bohmte,Vinkenburgerweg 13

OHG

217 // © Gagaly DE 15 015 78212 (SBT) AB A12 geb. **04.09.2015** 31.10.2018 **gekalbt**

Bookem 889128	RDF +972 -0,09 +29	Planet 506046 RDF EX +1024 -0,23 +16 -0,08 +26 116							
ZW	+0,07 +40	822 Ra1199 US 61765027	E	LA17/10	9748	2,95	288	3,30	322
RZM 126	RZG 139	(1)VG 86							
Ganda 5	DE 15 033 10353	Zenith 505319 RDF	M+	4/3LA	13674	3,18	435	3,34	457
02/86-88-88-87/87		Gana 152 DE 15 023 62862	VM	HL 3	15201	3,12	475	3,35	509
		01/82-83-83-82/82*		LA00/00	12145	3,53	429	3,29	399
		v. Amadin 821010	MM+	5/4LA	10061	3,85	387	3,21	323
				HL 3	11529	3,91	451	3,24	373

ZB: Deutsch/Kersten GbR 39579 Rochau,Am Bahndamm 5 RA

218 © Syrte DE 03 585 84538 (SBT) geb. **31.08.2015** 07.01.2019 **gekalbt**

Goaway 832841	A22 +2101 -0,64 +10	Gold Chip 889127 RDF +26 -0,07 -5 -0,26 -24 105							
ZW	-0,36 +29	Loukaway CA 10895168	E	LA17/11	9221	3,55	327	3,16	291
RZM 116	RZG 123								
Stola 85	DE 03 555 88985	Samson 831898 AB	M+	2/2LA	8187	4,04	331	3,38	277
		Sabrina 15 DE 03 537 09105		HL 2	9418	4,14	390	3,45	325
		v. Stromer 831282	MM+	3/3LA	7465	3,92	293	3,39	253
				HL 2	8411	3,94	331	3,47	292

BS: Weinberg,Lambert 48465 Isterberg,Neerlager Postdamm 1 MAR

219 © SL Jaffa 3 DE 15 011 36117 (SBT) geb. **17.08.2015** 09.10.2018 **gekalbt**

Kaliber 507338	RDF -444 +0,56 +33	Acme RF 468122 RDC CDC AB A22 -568 +0,16 -9 +0,11 -9 96							
ZW	+0,14 -2	O'Kalibra CH 120058745103	E	LA17/07	8091	4,31	349	3,53	286
RZM 107	RZG 111	(5)EX 97							
SL Jeanett	DE 15 011 34567	Alpha 677909	M	4/3LA	10645	4,01	427	3,49	371
04/89-89-87-86/87		●SL Jeanett DE 15 001 17218	VM	HL 3	12736	3,87	493	3,53	449
		04/93-90-92-91/91		5/5LA	11273	4,05	457	3,07	346
		EX	MM+	7/7LA	12547	4,02	505	3,42	429
		v. Starleader 503522 EX		HL 6	13651	4,23	578	3,37	460

ZB: Seydaland Rinderzucht GmbH 06917 Jessen,Jüterbogger Str.85 (Seydaland) RA

220 © Mox Breeze DE 08 162 67277 (SBT) ET AA A12 geb. **08.08.2015** 09.01.2019 **gekalbt**

Beemer 507512	AE A12 +342 -0,02 +11	McCutchen 506807 pp* RDF +648 +0,20 +46 +0,00 +22 132							
ZW	-0,11 +1	Banner US 140145517	E	LA17/09	9868	3,80	375	3,28	324
RZM 103	RZG 100	(1)VG 88							
Bluestar	DE 06 641 30321	Sanchez 506092 RDF	M	4/4LA	10958	4,44	486	3,37	369
03/90-94-90-92/92 -3,4		Breauna US 63606860	VM	HL 2	13627	4,78	651	3,24	442
		(2)EX 92		LA12/02	13010	4,18	544	3,07	399
		v. Mr.Burns 503914	MM	2/2LA	14757	4,24	625	3,39	500
				HL 2	16398	4,67	766	3,56	584

ZB: Vienna,Jannes 26844 Jemgum,Dorfstr.4 VOST

221 © Toskana DE 01 221 75259 (SBT) geb. **08.08.2015** 23.10.2018 **gekalbt**

Morius 570440		Mogul 506694 pp* RDF +998 +0,29 +70 -0,06 +28 137							
ZW	+186 +0,39 +44	©Narvik 20 DE 01 201 27994	E	LA17/10	8361	4,22	353	3,64	304
RZM 122	+0,18 +24	02/88-87-86-89/88 -3,1							
Ricard7603	DE 01 211 27603	Camera 804283 BYC AA	M	4/3LA	9146	4,18	382	3,40	311
03/88-90-88-83/86		©Kandia 22 DE 01 158 75051	VM	HL 3	10644	4,33	461	3,31	352
		03/88-89-85-86/87		4/4LA	13322	3,36	448	3,40	453
		v. Jackpot 460602 EX	MM+	6/5LA	8541	4,72	403	3,52	301
				HL 3	9687	4,62	448	3,39	328

ZB: Fischer,Christian 22946 Brunsbek,Hauptstrasse 14 RSH

222 SHO Riga DE 08 160 60307 (SBT)

geb. 05.08.2015

21.02.2019 gekalbt

Impression 507112	Socrates 505992 RDF +831 +0,00 +33 -0,21 +7 110							
ZW +516 -0,14 +6 -0,15 +2	Judy US 62233521 (1)VG 85	E	LA17/11	8799	3,22	283	3,11	274
RZM 103 RZG 112		M	5/5LA	8868	3,60	319	3,20	284
SHO Rita DE 08 149 99058	Damion 505692 RDF	VM	HL 5 LA07/05	11940 14039	3,26 3,58	389 502	3,12 3,26	373 458
05/89-89-88-88/88	RR Ribest DE 03 493 37596 03/85-87-85-87/86	MM+	6/5LA HL 2	10559 11012	3,84 3,87	405 426	3,19 3,31	337 365
	v. Best 505395							

ZB: Maier,Uwe 73529 Schwäbisch Gmünd,Schoenbronner Weg 2 (Staufer Holsteins)

RBW

223 * Tictac DE 01 221 75256 (SBT)

geb. 03.08.2015

09.03.2019 gekalbt

Morius 570440	Mogul 506694 pp* RDF +998 +0,29 +70 -0,06 +28 137							
ZW +186 +0,39 +44 +0,18 +24	⊙Narvik 20 DE 01 201 27994 02/88-87-86-89/88 -3.1	E	LA18/03	10343	4,24	439	3,60	372
RZM 122 RZG 128		M+	7/6LA	10740	3,43	368	3,25	349
Jet set314 DE 01 158 75013	NOG Valdor 490450	VM	HL 5 4/4LA	11767 13322	3,28 3,36	386 448	3,18 3,40	374 453
03/87-90-84-86/86	Finesse103 DE 01 139 88097 03/84-88-85-86/86	MM+	5/4LA HL 2	10909 11502	3,56 3,48	388 400	3,12 3,11	340 358
	v. Outside 503593							

ZB: Fischer,Christian 22946 Brunsbek,Hauptstrasse 14

RSH

224 ⊕ Loh Tj Alessja DE 03 581 01900 (SBT) RDC

geb. 01.08.2015

10.11.2018 gekalbt

Armani 506972	Goldwin 503839 -346 +0,24 +8 +0,10 -3 108							
ZW -1564 +1,13 +26 +0,44 -18	Apple Red US 135511521 EX3 (6)EX 96	E	LA17/08	11190	4,12	461	3,62	405
RZM 97 RZG 109		M	2/1LA	9704	3,42	332	3,16	307
⊙Aphrodi333 DE 16 032 98333	CA 106030980	VM	6/6LA	12782	4,65	594	3,58	458
(2)VG 87	Atlanta US 64844837 (4)EX 94	MM	4/4LA HL 4	15213 18520	3,66 3,25	557 601	3,06 2,81	466 520
	v. Advent-Red 298074							

ZB: Lohmüller, J.; Melbaum, T.; Nosbisch, N. & Blaise 48488 Emsbüren,Alter Mühlenweg 4 (Loh-an)

MAR

225 Pamela DE 05 388 68834 (SBT)

geb. 02.07.2015

03.04.2019 gekalbt

Paradise 889173	Dorcy 889039 BYC +736 -0,13 +16 -0,08 +16 123							
ZW +33 +0,08 +9 +0,02 +3	Padora US 63606573 (2)EX 92	E	LA17/09	9824	3,31	325	3,28	322
RZM 104 RZG 114		M	5/4LA HL 4	10214 11409	3,84 3,91	392 446	3,53 3,46	361 395
Ponderos48 DE 05 373 61672	Hokovit 889022	VM	2/2LA	14741	4,17	614	3,11	459
01/84-81-83-84/83	Pandorra71 DE 05 356 13686 01/85-82-80-83/82*	MM+	3/3LA HL 2	9974 10794	3,88 3,95	387 426	3,30 3,30	329 356
	v. Mr.Sam 505572							

BS: Plogmann-Gr.Boerding GbR 49170 Hagen, Ringstr.42

OHG

226 ⊗ RZB Shandra DE 06 665 57281 (SBT) ET

geb. 16.06.2015

28.02.2019 gekalbt

Bradnick 506693	Sanchez 506092 RDF +77 -0,49 -43 -0,24 -20 83							
ZW +675 -0,68 -42 -0,29 -6	Breya US 62496852 (1)EX 90	E	LA17/11	12023	3,03	364	3,33	400
RZM 87 RZG 104		M+	3/2LA HL 2	11607 12890	4,12 4,16	478 536	3,41 3,39	396 437
RZB Shakir DE 06 663 37048	Goldday 635357 AB A12	VM	2/2LA	12387	4,52	560	3,41	423
01/86-87-87-87/87*	⊙Fux Spottli DE 14 040 27082 01/87-87-86-86/86	MM+	TL13/03 106 Tage	4338	4,26	185	3,27	142
	v. Alexander 506098							

BS: Koester KG 48565 Steinfurt,Hollich 42

RUW

227 ☉ Fux Tohuwabo DE 14 050 72940 (SBT) AA A22

geb. 27.04.2015

05.06.2018 **gekalbt**

Godewind 151518		Gold Chip 889127 RDF +26 -0,07 -5 -0,26 -24 105								
ZW	RDC A22 VG89 +292 +0,03 +14			E	2/2LA	10686	3,35	358	3,31	354
RZM 99	-0,20 -9	Andes US 140378368			HL 2	11825	3,23	382	3,36	397
Fux Tilla DE 14 045 01148		Acme RF 468122 RDC CDC AB A22 Tylli DE 14 025 37046 02/90-90-88-83/87 v. Gibson 503625		M+	als Färse verkauft					
				MM+	3/3LA	11038	3,94	435	3,38	373
					HL 1	11320	4,05	458	3,38	383

ZB: Hahn/Radke Holsteins GbR 09575 Eppendorf, Dorfstr. 101 (Fuxberg Holsteins)

MAR

228 Marlijn DE 13 049 35624 (SBT)

geb. 17.02.2015

21.11.2018 **gekalbt**

Musketeer 507216		Bonair 503927 +49 -0,09 -6 -0,03 -1 97								
ZW	-272 +0,17 +4 +0,04 -5	Mabel CA 7808376		E	LA17/03	11474	3,56	409	3,23	371
RZM 98	RZG 103	(1)VG 89		M+	3/2LA	10902	3,66	399	3,08	336
DE 13 037 13582		Teus 500358			HL 2	11723	3,67	430	3,13	367
		Paramount DE 13 029 42238		VM	2/2LA	13651	4,75	648	3,12	426
		v. Paramount 500321		MM+	3/2LA	14607	3,56	520	2,98	436
					HL 1	15308	3,44	526	2,92	447

ZB: Below-Farm GbR 19399 Techentin, Below-Farm 1

RA

229 ● COL Judy DE 05 389 10809 (SBT) ET BB

geb. 16.02.2015

30.10.2018 **gekalbt**

Supershot 500176		Supersire 506805 pp* RDF +1208 +0,15 +63 -0,01 +40 136								
ZW	+1505 -0,31 +26 -0,03 +47	RC Supercil DE 05 367 45399		E	LA17/02	11435	4,13	472	3,47	397
RZM 129	RZG 140	(1)VG 88		M+	TL15/06	4454	4,02	179	3,35	149
COL Judy J DE 05 379 94727		Headliner 506812			125 Tage					
01/87-84-84-86/85		H.O.Nen723 NL 537453003 03/91-91-86-87/88		VM	2/1LA	11073	3,97	440	3,59	397
		E v. Observer 889096		MM	4/3LA	12475	3,64	454	3,42	427
					HL 3	13192	3,65	481	3,59	474

ZB: Lüpschen GbR, Christoph u. Birgit 53797 Lohmar, Schöpcherhof 1 (Colonia Cows)

RUW

230 ☉ Rihanna DE 01 215 44126 (SBT) ET AA

geb. 08.02.2015

24.12.2018 **gekalbt**

Bradnick 506693		Sanchez 506092 RDF +77 -0,49 -43 -0,24 -20 83								
ZW	+675 -0,68 -42 -0,29 -6	Brea US 62496852		E	2/1LA	8650	2,87	248	3,23	279
RZM 87	RZG 104	(1)EX 90		M	3/3LA	13912	3,87	538	3,22	448
Ritzi US 69522907		Atwood 889057 RDF A12			HL 3	15758	3,71	584	3,15	496
(3)EX 92		Ritzi US 3003685349 (3)EX 93		VM	2/2LA	12387	4,52	560	3,41	423
		v. Pronto 505980		MM	3/3LA	14122	3,47	490	3,14	444
					HL 3	15658	3,35	524	3,00	470

BS: Huhne, Dirk 23717 Kasseedorf, Am Bungsberg 4

RSH

231 ☉ Dandy IT 019991136265 (SBT)

geb. 02.02.2015

06.10.2018 **gekalbt**

Long P 507165		Cameron 506940 +702 -0,18 +9 -0,20 +4 122								
ZW	Pp RDC -149 +0,06 +0	Liz P-Red US 69405972		E	LA17/10	9312	3,75	349	3,13	291
RZM 100	+0,05 -1	(1)VG 86		M	2/1LA	12665	3,93	498	2,76	349
Dancer Red IT 019990876286		Braxton 506607 RDF		VM	4/3LA	11515	3,86	445	3,27	376
(1)VG 86		Dancer Red CA 8360689 (2)VG 88		MM	2/2LA	11498	4,22	485	3,27	376
		v. Goldwin 503839			HL 2	14864	4,09	608	3,25	483

BS: Rising Star Holsteins, Hupperdange, Luxemburg

LUX

232 SHG Balance DE 13 045 51973 (SBT)geb. **01.02.2015**08.03.2019 **gekalbt**

Banesto 811448	A12 VG89	Bookem 889128 RDF							
ZW	+525 -0,24 -3	+972 -0,09 +29 +0,07 +40 139							
RZM 111	+0,07 +25	Alabama DK 02371402128	E	LA18/01	9170	3,90	358	3,45	316
	RZG 126	(2)EX 91							
SHG	DE 13 043 25796	Xacobeo 506103	M+	2/2LA	6969	3,92	273	3,46	241
		SHG DE 13 023 52426	VM	HL 1	7693	3,86	297	3,33	256
		v. Thorsten 803243	MM+	4/4LA	12696	4,19	532	3,41	433
				7/6LA	11198	3,86	432	3,21	359
				HL 4	12838	4,30	552	3,18	408

ZB: Schmäser,Dirk 19230 Hagenow,Dorfstr. 1a (Schmäser Holsteins Granzin)

RA

233 // © HSG Silke DE 01 214 76483 (SBT)geb. **28.09.2014**21.09.2018 **gekalbt**

Alpine 507039		Snowman 634400							
ZW	+578 +0,16 +39	+1944 -0,19 +55 -0,15 +48 132							
RZM 122	+0,07 +26	Albany CA 9969515	E	LA17/07	10536	4,19	441	3,45	363
	RZG 120	(1)VG 85							
HSG Othild	DE 01 173 69536	Jordan 506285 BYC	M+	als Färse verkauft					
		HSG Mathil DE 01 168 56394	VM	2/1LA	12545	3,84	482	3,28	412
		v. Samuelo 503821	MM+	LA12/05	8136	4,35	354	3,15	256

ZB: Schramm,Kai 24997 Wanderup,Grünberg 6 (Holsteinzucht Schramm Grünberg)

RSH

234 Anastasia 805 DE 05 382 35426 (SBT)geb. **01.03.2014**02.11.2018 **gekalbt**

Antares 678710	A12	Atwood 889057 RDF A12							
ZW	+479 -0,04 +15	+14 +0,34 +33 +0,02 +2 110							
RZM 108	-0,07 +10	Marilyn279 NL 521312440	E	LA17/07	8240	4,28	353	3,43	283
	RZG 114	(1)VG 86							
Antonia 152	DE 05 347 36045	Mr.Sam 505572	M+	5/4LA	9937	4,05	402	3,32	330
		Antina 97 DE 05 342 30007	VM	HL 4	10815	4,18	452	3,22	348
		02/84-85-83-88/86	MM+	2/2LA	11287	4,31	486	3,30	373
		v. Throne 505212		3/3LA	7621	4,08	311	3,57	272
				HL 3	8635	3,97	343	3,53	305

BS: Theunissen GbR,Hans-Georg u. Niklas 51515 Kürten,Olpener Str. 10

RUW



WORLD WIDE SIRES DEUTSCHLAND

Sandy-Valley KR Excalibur

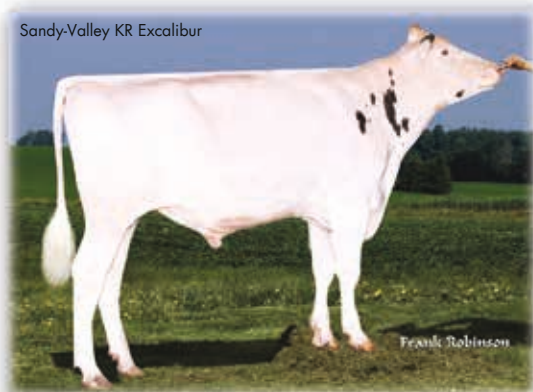

EXCALIBUR

KING ROYAL X VG-87 SILVER
X GP-83 MORGAN

KING ROYAL-SOHN MIT DEM
GESAMTPAKET AUS LEISTUNG,
FITNESS UND EXTERIEUR!

2795 TPI UND 3,13 PTAT!

Mr Blondin Warrior-Red



WARIOR-RED

AVALANCHE X
VG-85 DOORMAN X
VG-87 GW ATWOOD

LIEFERT DIE SCHAUSIEGER VON
MORGEN AUS DER
ROCKYMOUNTAIN GOLD WINTER
EX-94 FAMILIE!

Erleben Sie
den Unterschied.

www.wws-bullen.de

Email: info@wws-bullen.de • Fax: 02543 2385222
Bahnhofstraße 18 • D-48727 Billerbeck • Tel: 02543 2385220



WWS

GEPLANT ...
NICHT ZUFÄLLIG!

Holstein Kühe mit drei Kalbungen

235 GHH Lynette DE 03 580 12200 (SBT)

geb. 17.04.2015

13.05.2019 gekalbt

G Dreams 506669		Goldwin 503839 -346 +0,24 +8 +0,10 -3 108										
ZW	-686 +0,29	AA	-4									
RZM 87	RZG 101		-24	Atlee US 131704103 (2)EX 92		E	3/2LA	9395	4,23	397	3,57	335
GHH Lynn DE 03 557 96571		Sid 506340				M+	TL15/04	3690	3,28	121	3,36	124
		GHH Lovill DE 03 540 66381 01/84-87-84-84/85				VM	177 Tage 2/2LA	13694	5,13	703	3,23	443
		v. Damion 505692				MM+	3/2LA HL 2	8352	4,36	364	3,45	288
								9225	4,27	394	3,46	319

BS: Meyer,Franz-Bernd 49401 Damme,Sierhauser Weg 13

MAR

236 • Gina DE 03 576 80266 (SBT)

geb. 09.03.2015

07.02.2019 gekalbt

Atwood 889057		Goldwin 503839 -346 +0,24 +8 +0,10 -3 108										
ZW	+14 +0,34	RDF A12	+33									
RZM 109	RZG 110		+2	Atlee US 131704103 (2)EX 92		E	3/2LA	10615	4,06	431	3,24	344
Gila 90169 EX3 DE 03 503 90169 05/90-92-92-91/91		Boss Iron 505183				M+	7/7LA	12146	3,89	473	3,31	402
		Grefa DE 03 466 70854 01/87-86-86-87/87				VM	HL 5 2/2LA	14881	4,91	731	3,23	480
		v. Raider 503405 EX				MM+	6/6LA HL 1	13694	5,13	703	3,23	443
								9680	3,06	296	3,11	301
								11488	3,33	382	3,09	355

ZB: Derboven,Rinderzuchtbetrieb 27333 Warpe,Helzendorf 33

MAR

237 • White DE 01 218 57556 (SBT)

geb. 02.02.2015

01.05.2019 gekalbt

Sammy 507116		Windbrook 506449 +109 +0,22 +25 +0,02 +5 106										
ZW	-417 +0,51	BYC	+27									
RZM 100	RZG 111		-14	Sucrette CA 106035139 (1)VG 86		E	3/2LA	10202	3,84	392	3,10	316
314 DE 01 204 88543		Extreme 506448				M+	2/1LA	11172	3,88	433	3,13	350
		245 DE 01 161 98316				VM	2/2LA	10177	3,37	343	2,99	304
		v. Astre 503454 EX				MM+	4/3LA HL 3	12597	4,41	556	3,45	434
								11328	3,18	360	3,06	347
								12562	3,14	394	2,99	375

BS: Hatke, B.; Wiechers, C. & Saß-Hausschildt, K. 26219 26219 Bösel,Aumühlen 4

MAR

238 ○ Kathleen DE 03 581 40066 (SBT) ET AB

geb. 18.01.2015

30.03.2019 gekalbt

Commander 889271		Mogul 506694 pp* RDF +998 +0,29 +70 -0,06 +28 137										
ZW	+1368 +0,18		+74									
RZM 143	RZG 147		+53	Calinda US 70119330		E	3/2LA	8747	4,26	373	3,65	319
Kira 2 DE 03 565 47684 03/86-86-86-85/86		Ladd P 298101 Pp				M	HL 2	10146	4,37	443	3,65	370
		Kendra 106 DE 03 542 65488 03/85-88-86-84/86					5/4LA HL 4	11614	3,86	448	3,47	403
		v. Legend 506137				MM	6/5LA HL 5	13159	3,78	497	3,47	456
								11514	4,10	472	3,20	369
								14797	3,82	565	3,18	470

ZB: Ekkel GbR,Hermann u. Jörg 49847 Itterbeck, Ringstr.5

MAR

239 GLH Rocce DE 08 159 86822 (SBT)

geb. 09.01.2015

28.01.2019 **gekalbt**

Defender 507219			Mogul 506694 pp* RDF +998 +0,29 +70 -0,06 +28 137							
ZW	-42	+0,15	+13							
		+0,03	+2							
RZM 104	RZG 111			Dannah US 66625308 (2)EX 90						
⊙GLH Roxee DE 08 153 22799 03/90-90-88-90/89			Showline 636762							
			Raeuberin DE 08 142 07251 01/86-86-86-86/86*							
			v. Pronto 505980							
				E	3/1LA	7897	3,18	251	3,31	261
				M	4/4LA	10153	3,75	381	3,32	337
					HL 3	10794	3,87	418	3,51	379
				VM	2/2LA	12218	3,40	415	3,18	389
				MM+	2/2LA	10357	4,08	423	3,28	340
					HL 2	11048	4,46	493	3,37	372

ZB: Gloning, Josef 73479 Ellwangen, Buchhausen (Global Holsteins)

RBW

240 ⊙ Loyale FR 6107114279 (SBT)

geb. 07.01.2015

31.12.2018 **gekalbt**

Sea 506327			Goldwin 503839 -346 +0,24 +8 +0,10 -3 108							
ZW	-321	-0,13	-25							
		+0,04	-7							
RZM 91	RZG 100			DRH Santa US 133019872 (1)VG 88						
Cigale FR 5238722850			Lheros 503723 EX							
(3)VG 87			Royale FR 2213282315 (3)EX 93							
			v. Juror 504296							
				E	3/2LA	8739	3,55	310	3,31	289
					HL 2	9742	3,67	358	3,26	318
				M	5/5LA	9000	4,20	378	3,47	312
					HL 5	11124	3,51	390	3,41	379
				VM	LA00/00	12939	4,88	632	3,38	437
				MM	6/6LA	11389	4,24	483	3,42	389
					HL 6	14010	4,45	623	4,68	656

BS: Ballmann, Jürgen 49179 Ostercappeln, Voerdener Str. 10

OHG

241 ⊙ Edlihtam DE 03 571 24413 (SBT)

geb. 24.12.2014

07.02.2019 **gekalbt**

Atwood 889057			Goldwin 503839 -346 +0,24 +8 +0,10 -3 108							
ZW	+14	+0,34	+33							
		+0,02	+2							
RZM 109	RZG 110			Atlee US 131704103 (2)EX 92						
⊙Edlihtam22 DE 03 558 96117			Bradnick 506693 RDF							
(2)EX 90			⊙Evelyn 22 DE 03 512 04610 02/86-84-87-88/87							
			v. Acme RF 468122							
				E	3/2LA	9795	4,19	410	3,43	336
					HL 2	11348	4,21	478	3,45	391
				M+	TL14/12	3047	3,61	110	3,09	94
					076 Tage					
				VM	2/2LA	13694	5,13	703	3,23	443
				MM+	6/5LA	10999	4,29	472	3,56	392
					HL 4	12576	4,25	535	3,60	453

ZB: Engelke, Rainer & Schulze, Mathilde 27330 Asendorf, Brandsweg 1

MAR

242 ⊙ Insemarie DE 03 573 86556 (SBT) ET

geb. 05.12.2014

11.12.2018 **gekalbt**

Numero Uno 506661			Man-O-Man 506148 +399 +0,15 +31 +0,23 +36 125							
ZW	-380	+0,62	+40							
		+0,07	-7							
RZM 106	RZG 124			Ave IT 017990346074 (2)EX 90						
⊙Insekt EX DE 03 502 64717 05/89-90-89-90/90			Talent2 503786 RDC							
			Inette DE 03 493 76444 01/85-83-83-84/84 -3,2							
			v. Nobel 503645							
				E	3/2LA	9881	4,18	413	3,46	342
					HL 2	11383	4,28	487	3,46	394
				M+	7/7LA	10155	4,20	427	3,61	367
					HL 5	11608	3,99	463	3,54	411
				VM	3/3LA	13280	3,89	517	3,25	431
				MM	als Färse verkauft					

ZB: Kleemann GbR, Hillrich & Sandine 26409 Wittmund, Oldendorf 6

VOST

243 WR Makenzie DE 05 387 70105 (SBT) Pp RDC

geb. 03.11.2014

16.03.2019 **gekalbt**

Epic 889147			Super 506180 RDF +986 -0,53 -16 -0,15 +18 117							
ZW	+1039	-0,18	+22							
		-0,06	+29							
RZM 119	RZG 130			Emily US 139232811 (1)VG 85						
⊙WR Mylene EX DE 05 370 96464 05/87-92-87-91/90			Laron P 923151 Pp*							
			WR Marion DE 05 806 53121 03/87-86-84-88/86							
			v. Royalist 505454							
				E	3/2LA	10192	4,51	460	3,46	353
					HL 2	11000	4,71	518	3,44	378
				M	5/5LA	10750	4,82	518	3,57	384
					HL 4	11459	4,88	559	3,63	416
				VM	LA00/00	14037	4,16	584	3,43	481
				MM+	6/5LA	11851	3,89	461	3,52	417
					HL 2	12790	3,80	486	3,57	457

BS: Wiewer, Ludger 48317 Drensteinfurt, Altendorf 2

RUW

244 Anna DE 09 497 33094 (SBT) geb. 24.10.2014 01.12.2018 **gekalbt**

Alpine 507039	Snowman 634400 +1944 -0,19 +55 -0,15 +48 132						
ZW +578 +0,16 +39 +0,07 +26		E	3/2LA	11289	3,91	441	3,28 370
RZM 122 RZG 120	Albany CA 9969515 (1)VG 85	M+	HL 2	12191	4,05	494	3,33 406
Longi 1010	Longtime 506342						
DE 09 474 41689	Belona 712 DE 03 530 48315 -3,2	VM	2/1LA	12545	3,84	482	3,28 412
	v. Starfire 503740	MM+	6/5LA HL 5	7583 9990	4,13 4,24	313 424	3,53 3,38 268 338

ZB: Gumpold,Stefan 83404 Ainingr,Ottmaning 2 SRB

245 Beyonce DE 03 573 81384 (SBT) AB A11 geb. 02.10.2014 06.03.2019 **gekalbt**

Antares 678710	Atwood 889057 RDF A12 +14 +0,34 +33 +0,02 +2 110						
ZW +479 -0,04 A12 +15 -0,07 +10		E	3/2LA	9621	3,94	379	3,00 289
RZM 108 RZG 114	Marilyn279 NL 521312440 (1)VG 86		HL 2	10973	3,87	425	3,03 332
Bianca 84	Goldboy 822201	M	4/4LA	10936	3,65	399	3,04 333
DE 03 559 42961		VM	HL 2	12147	3,52	427	3,07 373
02/86-87-87-88/87	Bienchen35 DE 03 502 49731 02/84-84-85-83/84	MM+	2/2LA	11287	4,31	486	3,30 373
	v. Conelli 821467		5/5LA HL 2	10792 12177	4,46 4,36	481 531	3,54 3,51 382 428

ZB: Hempen,Johannes 26892 Wippening,Püngel 8 MAR

246 Liviana DE 04 160 85337 (SBT) geb. 02.10.2014 11.02.2019 **gekalbt**

Gold Chip 889127	Goldwin 503839 -346 +0,24 +8 +0,10 -3 108						
ZW +26 -0,07 RDF -5 -0,26 -24		E	3/2LA	11676	4,13	482	3,39 396
RZM 87 RZG 105	Chassity US 62496899 (2)EX 92		HL 2	12878	4,12	531	3,43 442
Livia 590	Timer NL 501777	M+	7/6LA	13595	3,64	495	3,24 441
DE 04 160 46590		VM+	HL 5	14419	3,97	572	3,16 456
03/86-85-84-85/85	536 DE 04 160 30536 03/84-83-83-83/83	MM+	2/2LA	15564	4,32	673	2,97 462
	v. Addison 501551		6/6LA HL 3	11742 13648	3,65 3,41	428 465	3,40 3,37 399 460

BS: Morisse GbR 28777 Bremen,Rekumer Str.118 MAR

247 Tracy DE 03 573 35683 (SBT) ET geb. 23.09.2014 20.03.2019 **gekalbt**

Defender 507219	Mogul 506694 pp* RDF +998 +0,29 +70 -0,06 +28 137						
ZW -42 +0,15 +13 +0,03 +2		E	3/2LA	13539	3,83	518	3,40 460
RZM 104 RZG 111	Dannah US 66625308 (2)EX 90		HL 2	14628	3,73	546	3,40 497
Tamale	AltaSamao 506590	M	2/2LA	14973	4,31	646	3,41 511
US 70811619		VM	HL 2	16521	4,21	695	3,41 563
(2)VG 85	Trinity US 69250575 (2)GP 80	MM	2/2LA	12218	3,40	415	3,18 389
	v. Planet 506046 EX		2/2LA HL 2	14985 16821	3,10 3,31	464 557	3,10 3,14 465 528

BS: Reinermann,Uwe 49596 Gehrde,Wehdeler Str. 3 OHG

248 Nathalie DE 03 577 63673 (SBT) geb. 18.09.2014 08.01.2019 **gekalbt**

Gold Chip 889127	Goldwin 503839 -346 +0,24 +8 +0,10 -3 108						
ZW +26 -0,07 RDF -5 -0,26 -24		E	3/2LA	10142	4,05	411	3,19 324
RZM 87 RZG 105	Chassity US 62496899 (2)EX 92	M+	HL 2	10450	4,13	432	3,24 339
Niagara 44	Sander 144449						
DE 03 557 33932	Nadia 108 DE 03 531 00089 01/83-84-85-84/84	VM+	2/2LA	15564	4,32	673	2,97 462
	v. Xacobeo 506103	MM	5/5LA HL 2	13954 14943	3,63 3,56	506 532	3,25 3,39 454 506

BS: Hassbargen,Dirk 26632 Ihlow,Barstedter Str.6 VOST



Schaumann steht seit 80 Jahren für Fortschritt und Innovation. Wir handeln für den Erhalt der Lebensgrundlagen und für die Zukunft der kommenden Generationen. Die Entwicklung innovativer Produkte sowie eine nachhaltige Produktion sind deshalb integrale Bestandteile des Schaumann-Konzepts für Ihren Erfolg im Stall.

Tel.: 041 01 218 - 2000
www.schaumann.de

**INNOVATION
IST UNSERE
MOTIVATION**

249 Mowgli DE 05 385 15534 (SBT) AA

geb. 17.08.2014

22.10.2018 gekalbt

Boss 262400	AB A12	Bookem 889128 RDF						
ZW	+543 +0,19 +40	+972 -0,09 +29 +0,07 +40 139						
RZM 130	+0,25 +43	KNS Rendez DE 03 537 64102	E	3/2LA	10797	3,83	414	3,38 365
	RZG 138	01/85-84-86-84/85*		HL 2	12157	3,88	472	3,37 410
Maira		Beacon 506312	M+	LA14/08	10935	3,25	355	3,18 348
DE 05 374 71434			VM+	2/2LA	11446	4,84	554	3,60 412
01/84-82-83-85/84		Maya 311 DE 05 363 59311	MM	6/5LA	11877	3,81	453	3,24 385
		01/83-81-84-85/84		HL 4	13205	3,72	491	3,22 425
		v. Gibor 667908						

BS: Weber,Agatha 59427 Unna,Steinen 19

RUW

250 WFD Rosi DE 16 034 67767 (SBT)

geb. 11.08.2014

25.01.2019 gekalbt

Brokaw 506768	RDF	Atwood 889057 RDF A12						
ZW	+227 +0,14 +23	+14 +0,34 +33 +0,02 +2 110						
RZM 111	+0,05 +13	Bikasa US 63606799	E	3/1LA	8195	3,81	312	3,37 276
	RZG 113	(4)EX 90						
WFD Rosi		Boss II 503685	M+	3/3LA	6672	3,76	251	3,33 222
DE 16 029 17943		WFD Rosi DE 16 024 01120	VM	HL 3	6628	4,03	267	3,17 210
02/86-89-86-88/87				3/3LA	12527	4,32	541	3,26 408
		v. Decker 505767	MM+	3/2LA	7865	3,83	301	3,18 250
				HL 1	8939	3,52	315	3,07 274

ZB: Rinderzuchtbetrieb Wiesenfeld 37308 Wiesenfeld,Hesselstraße 57 b (Wiesenfeld)

251 TWR Maryline DE 03 570 11092 (SBT) ET RDC

geb. 06.08.2014

01.01.2019 gekalbt

Armani 506972	RDC	Goldwin 503839						
ZW	-1564 +1,13 +26	-346 +0,24 +8 +0,10 -3 108						
RZM 97	+0,44 -18	Apple Red US 135511521	E	3/2LA	9344	4,25	397	3,71 347
	RZG 109	EX3 (6)EX 96		HL 2	10520	4,22	444	3,63 382
●RH Maxima		Talent2 503786 RDC	M+	4/4LA	12220	4,12	504	3,40 416
EX2	DE 05 800 21580	●RH Meggile DE 05 782 36019	VM	HL 3	14375	4,07	585	3,28 472
03/96-95-92-95/94		05/92-92-91-90/91	MM+	6/6LA	12782	4,65	594	3,58 458
		EX3		6/5LA	11999	4,33	520	3,33 400
		v. Lee 503568 EX		HL 4	13177	4,55	600	3,35 442

BS: Bosseler,Carlo & Pit L 4499 Limpach,8, rue de Geisen

LUX

252 Salina DE 01 215 44039 (SBT)

geb. 04.08.2014

31.03.2019 gekalbt

Goldday 635357	AB A12	Goldwin 503839						
ZW	-54 -0,13 -14	-346 +0,24 +8 +0,10 -3 108						
RZM 100	+0,10 +8	Destiny US 61361722	E	3/2LA	10020	3,50	351	3,40 341
	RZG 112	(1)VG 87		HL 2	11409	3,21	366	3,37 385
Palina 67		Damion 505692 RDF	M+	2/2LA	9117	4,04	368	3,49 318
DE 01 206 43750		Donata 57 DE 01 127 98641	VM	HL 2	9782	4,12	403	3,54 346
		06/88-87-85-86/86		LA06/09	12526	3,89	487	3,58 449
		v. Starleader 503522 EX	MM+	7/5LA	10902	4,79	522	3,57 389
				HL 4	11241	4,89	550	3,67 412

ZB: Huhne,Dirk 23717 Kasseedorf,Am Bungsberg 4

RSH

253 GTB Playmate DE 06 664 95942 (SBT)

geb. 19.07.2014

10.03.2019 gekalbt

G Dreams 506669	AA	Goldwin 503839						
ZW	-686 +0,29 -4	-346 +0,24 +8 +0,10 -3 108						
RZM 87	-0,01 -24	Atlee US 131704103	E	3/2LA	8912	4,16	371	3,57 318
	RZG 101	(2)EX 92		HL 2	10233	4,38	448	3,65 373
GTB Pauli		Ross 505935	M+	3/3LA	9195	4,58	421	3,49 321
DE 06 632 67306		GTB Pala DE 06 626 18684	VM	HL 3	9993	4,56	456	3,37 337
		v. Jedstar 820262		2/2LA	13694	5,13	703	3,23 443
			MM+	6/5LA	8954	4,96	444	3,57 320
				HL 3	9706	5,78	561	3,47 337

ZB: Gertenbach GbR & Hauck, Eckhard 34560 Fritzlar,Vordergasse 1 (Gertenbach)

QNE

254 ☉ Eke Hellena DE 03 576 28547 (SBT)

geb. 12.07.2014

30.10.2018 gekalbt

Aftershock 889016			Shottle 505534 +439 -0,07 +11 -0,14 +1 107									
ZW	+287	-0,21 -8										
		-0,28 -16										
RZM 90	RZG 96		Atlee US 131704103 (2)EX 92			E	3/2LA	9429	4,13	389	3,31	312
Eke Helena DE 03 547 29900			Fever 506328			M	5/4LA	10743	4,34	466	3,34	359
			Eke Hellen DE 03 479 05995 07/88-88-86-84/86			VM	HL 2	11814	4,44	525	3,27	386
			v. Rudolph 503536 EX			MM+	2/2LA	13694	5,13	703	3,23	443
							7/7LA	11156	4,46	498	3,51	392
							HL 7	12898	4,80	619	3,12	402

ZB: Ekenhorst,Hein 49824 Laar,Zum Velgenhorst 2 (Ekenhorst Holsteins)

MAR

255 ☉ NH Isabella DE 07 700 50379 (SBT)

geb. 28.03.2014

03.03.2019 gekalbt

McCutchchen 506807			Bookem 889128 RDF +972 -0,09 +29 +0,07 +40 139									
ZW	pp* RDF	+648 +0,20 +46										
		+0,00 +22										
RZM 122	RZG 132		May US 138218285 EX (4)EX 91			E	3/2LA	10442	4,30	449	3,52	368
InLove DE 07 697 57305			Goldwin 503839			M	2/2LA	10367	4,26	441	3,42	354
02/86-88-87-88/88			Ilma IT 019990375807 (3)EX 95			VM	HL 2	11170	4,38	489	3,38	378
			v. Stormatic 503603 EX			MM	5/5LA	14864	3,57	530	3,22	479
							6/5LA	12961	3,87	502	2,92	379
							HL 4	14566	3,78	550	2,89	421

ZB: Nosbisch,Matthias 54668 Niederweis,Sonnenhof 1 (Nosbisch Holsteins)

RUW

256 Goldstern AT 477392422 (SBT)

geb. 05.01.2014

14.01.2019 gekalbt

Gold Chip 889127			Goldwin 503839 -346 +0,24 +8 +0,10 -3 108									
ZW	RDF	+26 -0,07 -5										
		-0,26 -24										
RZM 87	RZG 105		Chassity US 62496899 (2)EX 92			E	3/2LA	9273	4,00	371	3,38	313
Goldfee 12 (2)VG 86			Alliance 142272 AA EX90 EX			M+	6/6LA	11818	3,33	393	3,21	379
AT 903028917			Georgetta AT 133312816			VM+	HL 6	13648	3,39	462	3,16	431
			v. Marc 505825			MM	2/2LA	15564	4,32	673	2,97	462
							5/4LA	9421	3,38	318	3,00	283
							HL 4	10776	3,30	356	3,04	328

ZB: Kopf,Karin und Ulrich A 6841 Mäder,Gäsele 11

HOA

257 ☉ Loh Lilli Brax DE 03 564 65413 (SBT)

geb. 09.10.2013

11.11.2018 gekalbt

Braxton 506607			Shottle 505534 +439 -0,07 +11 -0,14 +1 107									
ZW	RDF	+843 -0,62 -30										
		-0,36 -8										
RZM 89	RZG 78		RPR Barbie US 60602011 (2)EX 92			E	3/2LA	11446	3,52	403	3,44	394
Loh Lilliw DE 03 536 41593			Goldwin 503839			M+	4/3LA	9927	4,35	432	3,63	360
03/87-84-87-86/86			●Loh Lilli DE 03 470 28165 05/92-93-92-91/92			VM+	HL 3	10744	4,29	461	3,52	378
			v. Bowie 502924			MM+	2/1LA	12131	3,95	479	3,31	402
							6/6LA	11753	4,48	526	3,57	419
							HL 4	13095	4,80	628	3,65	478

ZB: Lohmüller,Andreas 48488 Emsbüren,Alter Mühlenweg 4 (Loh-an)

MAR

258 ☉ Beautiful DE 03 558 96187 (SBT) ET

geb. 14.09.2013

25.10.2018 gekalbt

Atwood 889057			Goldwin 503839 -346 +0,24 +8 +0,10 -3 108									
ZW	RDF A12	+14 +0,34 +33										
		+0,02 +2										
RZM 109	RZG 110		Atlee US 131704103 (2)EX 92			E	3/2LA	11429	3,78	432	3,25	371
Ezmeralda EX (3)EX 90			Champion 505223 BYC EX			M	4/3LA	11456	3,91	448	3,15	361
DE 14 026 79200			RL Ezra CA 6824431 (3)EX 91 EX			VM	HL 3	13422	3,98	534	3,08	413
			v. Starleader 503522 EX			MM	2/2LA	13694	5,13	703	3,23	443
							3/3LA	11729	5,31	623	3,34	392
							HL 2	12481	6,78	846	3,36	419

ZB: Engelke,Rainer 27330 Asendorf,Brandsweg 1

MAR

259 **BT Patricia DE 06 663 98221** (SBT) ETgeb. **24.04.2013**03.09.2018 **gekalbt**

Atwood 889057 ZW RZF A12 +14 +0,34 +33 +0,02 +2	Goldwin 503839 -346 +0,24 +8 +0,10 -3 108							
RZM 109 RZF 110	Atlee US 131704103 (2)EX 92	E	3/2LA HL 2	11140 12065	4,45 4,57	496 551	3,38 3,36	376 405
WH Paola EX DE 06 618 08692 04/94-93-93-92/93	Allen 503686 RZG Pabona DE 06 612 34788 v. Bonatus 393038	M+ VM MM	5/5LA HL 2 2/2LA	11461 13391 13694	4,40 4,05 5,13	504 543 703	3,50 3,53 3,23	401 473 443
								als Färse verkauft

ZB: Hauck,Wilfried u. Eckhard 35285 Gemünden,Heimbacher Str. 18 (Big Time Holsteins)

ONE

260 **MUH Roxane DE 03 561 93775** (SBT)geb. **26.03.2013**28.12.2018 **gekalbt**

Snowflake 678530 ZW RDF BB A11 +1256 -0,10 +39 +0,02 +44	Snowman 634400 +1944 -0,19 +55 -0,15 +48 132							
RZM 131 RZF 127	⊙Kansas 119 DE 03 497 37084 04/89-92-86-82/86	E	3/2LA HL 2	10705 11459	3,83 3,89	410 446	3,41 3,40	365 390
⊙MUH Rapunz DE 03 542 21745 02/86-85-86-86/86	Bogart 506149 RDF ⊙MUH Romant DE 03 500 15297 03/91-87-85-89/88 -4,1 v. Talent2 503786	M+ VM+ MM+	2/2LA HL 2 4/4LA 4/3LA HL 2	7894 8661 12098 11747 12275	4,17 4,13 3,97 3,13 3,31	329 358 480 368 406	3,59 3,57 3,31 3,25 3,20	283 309 401 382 393

ZB: Marquard,Udo 49191 Belm,Vor dem Bruche 11 (Marquard Udo Holsteins)

OHG

261 **WEH Jolana DE 03 563 33228** (SBT) ETgeb. **24.03.2013**10.02.2019 **gekalbt**

Yorick 500284 ZW pp* RDF +344 +0,48 +60 -0,04 +7	Atwood 889057 RDF A12 +14 +0,34 +33 +0,02 +2 110							
RZM 118 RZF 111	Bailey US 61976649 (1)VG 87	E	3/2LA HL 2	11419 13665	4,12 4,13	471 564	3,47 3,40	396 465
Jolita 231 DE 03 543 24478 01/87-85-85-86/86	Man-O-Man 506148 WEH Jessic DE 03 486 13182 02/88-88-88-87/88 v. Laudan 810695	M+ VM MM+	LA13/01 LA08/06 2/2LA HL 2	11030 14065 12769 14021	3,93 4,41 3,74 3,94	433 620 478 553	3,36 3,42 3,37 3,31	371 481 430 464

BS: Meinders Backemoor GbR 26817 Rhaderfehn,Backemoorer Str.65

VOST

262 **CHH Bailly DE 06 663 18298** (SBT)geb. **14.02.2013**22.08.2018 **gekalbt**

Mogul 506694 ZW pp* RDF +998 +0,29 +70 -0,06 +28	Dorcy 889039 BYC +736 -0,13 +16 -0,08 +16 123							
RZM 130 RZF 137	Maxine US 62784081 (1)VG 88	E	3/2LA HL 2	11997 13870	4,28 4,22	513 585	3,49 3,37	419 468
Bettina495 DE 06 627 86274 01/86-85-85-87/86*	Shottle 505534 CAS Blume DE 06 618 98208 02/88-87-87-88/88 v. Ford 505089	M+ VM MM+	6/5LA HL 3 TL00/00 2/2LA HL 2	11808 13573 6501 13788 16040	4,07 3,99 4,18 4,11 4,13	480 541 272 566 662	3,31 3,25 3,35 3,45 3,35	391 441 218 476 538

ZB: Christ GbR, Lothar u. Stefan 35285 Gemünden,Alte Landstr. 3 (Christ Holsteins)

ONE

Holstein Kühe mit vier und mehr Kalbungen

sortiert nach Lebensleistung

263 ● HaH Raffinesse DE 01 213 65548 (SBT)

geb. 24.11.2013

 31.01.2019 **gekalbt**

Julios 506937	AltaRoss 506251 -537 -0,03 -24 +0,04 -15 92								
ZW	-185 -0,19 -25 -0,11 -16	⊙HaH Julian DE 01 154 23391 02/89-88-85-87/87	E	4/3LA	9755	3,64	355	3,58	349
RZM 86	RZG 98			HL 3	10051	3,66	368	3,63	365
⊙HaH Kindne DE 01 162 05562 06/90-89-87-86/87		Damion 505692 RDF	M+	7/5LA	9729	3,52	342	3,31	322
		●HaH Happyn DE 01 154 23320 02/88-89-88-86/87	VM+	HL 3	10888	3,52	383	3,33	363
		v. Goldwin 503839	MM+	3/2LA	11168	3,45	385	3,34	373
				2/2LA	10297	3,88	400	3,49	359
				HL 2	12045	4,01	483	3,46	417

ZB: Bewersdorff,Andreas 24601 Ruhwinkel,Eichholz 13 (Holsteins aus Holstein)

RSH

264 ● Finesse DE 03 562 64657 (SBT)

geb. 08.07.2013

 28.12.2018 **gekalbt**

Goldday 635357	Goldwin 503839 -346 +0,24 +8 +0,10 -3 108								
ZW	AB A12 -54 -0,13 -14 +0,10 +8	Destiny US 61361722 (1)VG 87	E	4/3LA	9084	4,63	421	3,58	325
RZM 100	RZG 112			HL 3	9612	4,47	430	3,62	348
ZMB Finale DE 03 527 60195 05/91-91-86-86/88		Mr.Burns 503914 RDC	M+	7/7LA	7430	4,54	337	3,78	281
		Feine 567 DE 05 348 92567 02/86-87-87-86/87 -2,2	VM	HL 5	8826	4,72	417	3,70	327
		v. Toystory 505725	MM+	LA06/09	12526	3,89	487	3,58	449
				5/4LA	9478	4,68	444	3,69	350
				HL 2	10273	4,84	497	3,77	387

ZB: Hobbie,Jürgen 26434 Wangerland,Kiebitznest 1

VOST

265 ⊙ Peru DE 03 562 64659 (SBT) ET AB

geb. 11.07.2013

 14.10.2018 **gekalbt**

Odyssey 832575	Gerard 506264 EX +1451 -0,43 +11 -0,06 +42 120								
ZW	AB A22 +1810 -0,36 +32 -0,13 +46	BS Olympi2 UK 180968101065 (3)EX 92	E	4/3LA	8047	4,40	354	3,52	283
RZM 130	RZG 122			HL 3	9710	4,44	431	3,32	322
Patty DE 03 548 73630 02/90-89-88-86/88 -3,0		Atwood 889057 RDF A12	M	3/3LA	9071	4,87	442	3,15	286
		Paulona NL 488550039 (1)VG 85	VM	HL 2	9479	4,80	455	3,08	292
		v. Bolton 505807 EX	MM	2/2LA	12023	4,12	495	3,28	394
				LA00/00	9610	4,81	462	3,90	375

ZB: Hobbie,Jürgen 26434 Wangerland,Kiebitznest 1

VOST

266 GLH Ikke DE 08 155 37271 (SBT)

geb. 10.06.2013

 12.11.2018 **gekalbt**

Yorick 500284	Atwood 889057 RDF A12 +14 +0,34 +33 +0,02 +2 110								
ZW	+344 +0,48 +60 -0,04 +7	Bailey US 61976649 (1)VG 87	E	4/2LA	10290	3,87	398	3,27	336
RZM 118	RZG 111			HL 2	12225	3,89	476	3,26	398
GLH Ikeya DE 08 146 10742 01/82-83-83-83/83		Bogart 506149 RDF	M+	5/4LA	12781	3,15	403	3,10	396
		GLH Ikeban DE 08 107 23027 03/89-89-90-90/90 -4,1	VM	HL 4	13972	3,10	433	3,03	424
		v. AeroStar 503398 EX	MM+	LA08/06	14065	4,41	620	3,42	481
				6/6LA	12854	3,84	494	3,18	409
				HL 3	15505	3,95	613	3,17	491

ZB: Gloning,Josef 73479 Ellwangen,Buchhausen (Global Holsteins)

RBW

267 © HaH Kylee DE 01 210 86416 (SBT) ET

geb. 14.03.2013

11.12.2018 gekalbt

Numero Uno 506661		Man-O-Man 506148 +399 +0,15 +31 +0,23 +36 125								
ZW	-380 +0,62 +40 +0,07 -7	Ave IT 017990346074 (2)EX 90		E	4/3LA HL 3	9389 9851	4,08 3,94	383 388	3,44 3,48	323 343
RZM 106	RZG 124	Goldwin 503839		M+	2/2LA HL 2	11216 11827	4,18 4,25	469 503	3,29 3,23	369 382
©Konny 8833 DE 03 513 28833 01/87-87-87-87/87		Kora DE 03 479 69716 06/96-97-94-91/94 8 v. Outside 503593		VM	3/3LA	13280	3,89	517	3,25	431
				MM+	6/6LA HL 5	14050 14130	3,80 4,16	534 588	3,18 3,18	447 450

BS: Ben Fredj, Karim 24601 Ruhwinkel, Am Dörnberg 15

RSH

268 // © Goldrose DE 03 564 74761 (SBT)

geb. 09.08.2013

29.11.2018 gekalbt

Goldday 635357		Goldwin 503839 -346 +0,24 +8 +0,10 -3 108								
ZW	AB A12 -54 -0,13 -14 +0,10 +8	Destiny US 61361722 (1)VG 87		E	4/3LA HL 3	9280 10080	4,30 4,35	399 438	3,39 3,46	315 349
RZM 100	RZG 112	Sidney 503937		M	7/7LA HL 7	9752 11155	4,08 4,09	398 456	3,44 3,35	335 374
Goldstu694 DE 03 525 51694 04/89-89-83-85/86		Goldmari43 DE 03 493 49474 08/89-87-88-88/88 v. Ebro 141456		VM	LA06/09	12526	3,89	487	3,58	449
				MM+	9/8LA HL 4	9443 11245	3,95 4,19	373 471	3,34 3,28	315 369

ZB: Wolken, Johann 26409 Wittmund, Neuwarten 21

VOST

269 © Embassy DE 03 564 99208 (SBT) ET

geb. 10.07.2013

07.01.2019 gekalbt

Gold Chip 889127		Goldwin 503839 -346 +0,24 +8 +0,10 -3 108								
ZW	RDF +26 -0,07 -5 -0,26 -24	Chassity US 62496899 (2)EX 92		E	4/3LA HL 3	10817 11155	3,48 3,50	376 390	2,96 2,91	320 325
RZM 87	RZG 105	Damion 505692 RDF		M	2/2LA HL 2	11001 13116	4,35 4,32	479 567	3,35 3,32	369 435
Emblem (2)EX 90	US 137931536	Eroy US 133313891 (1)VG 87 v. Roy 504864		VM+	2/2LA	15564	4,32	673	2,97	462
				MM	2/2LA HL 2	13286 15785	4,37 4,42	581 697	3,06 3,00	406 473

BS: Vienna, Jannes 26844 Jemgum, Dorfstr.4

VOST

270 • Fox Sambucca DE 14 045 01146 (SBT) ET

geb. 12.02.2013

13.02.2019 gekalbt

Gold Chip 889127		Goldwin 503839 -346 +0,24 +8 +0,10 -3 108								
ZW	RDF +26 -0,07 -5 -0,26 -24	Chassity US 62496899 (2)EX 92		E	4/3LA HL 3	12421 15341	4,29 4,07	533 625	3,34 3,30	415 507
RZM 87	RZG 105	Mr. Burns 503914 RDC		M+	3/3LA HL 2	11567 13707	3,88 3,75	449 514	3,12 2,99	361 410
Shannon DE 14 034 61574 02/88-87-87-87/87		Sacha CA 103075301 (2)VG 89 v. September 503754 EX		VM+	2/2LA	15564	4,32	673	2,97	462
				MM	2/2LA HL 1	13843 13980	4,31 4,54	597 635	3,27 3,35	453 468

BS: Hahn/Radke Holsteins GbR; Wille, H.; Melbaum, J. 09575 Eppendorf, Dorfstr. 101

MAR

271 © Ira DE 03 568 93921 (SBT) ET Pp AB

geb. 02.08.2013

20.01.2019 gekalbt

Parker P 506848		Garrett 506223 +970 -0,14 +24 -0,11 +21 118								
ZW	Pp RDF -705 +0,37 +4 +0,12 -13	Ought-P US 137995680 (1)VG 86		E	4/3LA HL 3	11924 13539	3,46 3,36	412 455	3,04 3,03	363 410
RZM 95	RZG 96	Snowman 634400		M+	5/4LA HL 4	13304 14157	3,68 3,84	490 544	3,22 3,12	429 441
©Isabella DE 03 550 28110 03/89-88-89-89/89		Isa 1 NL 467461835 (1)VG 87 v. Shottle 505534		VM	LA08/10	10170	4,46	454	3,39	345
				MM	LA08/09	10313	4,31	445	3,68	380

ZB: Hadrossek GbR, Rudi u. Klaus 29456 Hitzacker, Nienwedel 3

MAR

272 GTB Malena DE 06 662 82634 (SBT)

geb. 26.01.2013

08.01.2019 **gekalbt**

Bradnick 506693		Sanchez 506092 RDF +77 -0,49 -43 -0,24 -20 83								
ZW	+675 -0,68 -0,29 -6	RDF -42 -6								
RZM 87	RZG 104	Breya US 62496852 (1)EX 90		E	4/2LA	8945	3,28	293	3,29	294
●GTB Mariel DE 06 641 82369 01/88-87-86-86/86		Atwood 889057 RDF A12		M	5/5LA	12040	3,60	434	3,08	371
		GTB Marit DE 06 621 55367 02/86-89-85-88/87		VM	HL 3	13520	3,69	499	2,92	395
		v. Skychief 503479		MM+	2/2LA	12387	4,52	560	3,41	423
					4/2LA	11725	3,94	462	3,22	377
					HL 2	13640	3,75	511	3,10	423

BS: Kumlehn, G., Spangenberg, E. & Gertenbach GbR 37603 Holzminden,Kapellenbrink 9

MAR

273 ● ZR Aprikose DE 03 558 19073 (SBT)

geb. 02.10.2012

15.04.2019 **gekalbt**

Atwood 889057		Goldwin 503839 -346 +0,24 +8 +0,10 -3 108								
ZW	+14 +0,34 +0,02 +2	RDF A12 +33								
RZM 109	RZG 110	Atlee US 131704103 (2)EX 92		E	5/4LA	10160	3,99	405	3,29	334
ZR Altje DE 03 540 63060		Charts 142262 VG87		M+	HL 4	11462	4,18	479	3,34	383
		ZR Anette DE 03 494 52348 02/86-86-86-85/86		VM	2/2LA	13694	5,13	703	3,23	443
		v. Strunz 325513		MM+	6/5LA	10147	4,10	416	3,49	354
					HL 5	10543	4,29	452	3,49	368

ZB: Rohdemann,Thomas 26532 Großheide,Grossheider Str.91 (Zuchtbetrieb Rohdemann)

VOST

274 ⊙ WHC Sanka DE 03 556 05112 (SBT)

geb. 16.02.2012

30.12.2018 **gekalbt**

Acme RF 468122		Talent2 503786 RDC -457 -0,34 -49 +0,02 -13 83								
ZW	-568 +0,16 +0,11 -9	RDC CDC AB A22 -9								
RZM 93	RZG 96	Altitude US 129136431 (3)EX 95		E	5/4LA	9108	4,68	426	3,91	356
WHC Sanja DE 03 533 21068 03/85-86-85-87/86		Ryan 506077		M+	HL 4	10311	4,91	506	3,91	403
		●WHC Sanita DE 03 502 66983 03/89-88-89-89/89		VM	HL 4	8226	4,67	384	3,55	292
		v. Janos 459998		MM+	3/3LA	9637	4,69	452	3,53	340
					HL 2	12825	4,21	540	3,47	445
					3/2LA	7607	4,32	329	3,68	280
					HL 2	7563	4,69	355	3,83	290

ZB: Weseloh,Klaus-Dieter 29640 Schneverdingen,Vossbarg 15 (Weseloh Holstein Cows)

MAR

275 ● Candra DE 03 558 07229 (SBT) RDC

geb. 14.11.2012

22.03.2019 **gekalbt**

Laron P 923151		Lawn Boy 297913 Pp +628 -0,44 -13 -0,05 +17 109								
ZW	-68 +0,37 +0,07 +3	Pp* +28								
RZM 108	RZG 124	Shiney 999 DE 06 627 33957 (1)VG 85		E	5/4LA	10284	4,23	435	3,46	356
●Candy 325 EX2 DE 03 523 12408 04/93-92-88-94/92		Shower 822186		M	HL 4	11069	4,18	463	3,48	385
		City 206 DE 03 498 72852 03/94-91-86-87/88		VM	HL 3	12266	4,08	500	3,36	412
		v. Champion 505223 EX		MM+	2/2LA	13884	4,08	566	3,33	462
					HL 2	9646	4,52	436	3,56	343
					6/6LA	12117	3,94	477	3,37	408
					HL 5	12911	3,90	503	3,29	425

ZB: Coldewey-Puvogel GbR 26969 Butjadingen,Knappenburger Weg 2

MAR

276 ⊙ Gin DE 12 643 28268 (SBT)

geb. 11.10.2013

23.12.2018 **gekalbt**

Gonzalo 811406		Gerard 506264 EX +1451 -0,43 +11 -0,06 +42 120								
ZW	+1695 -0,62 -0,15 +41	CDC -1								
RZM 119	RZG 125	PM Froukje UK 095482133002 (6)EX 92		E	4/3LA	14156	2,68	380	3,21	454
DE 12 607 38987		Champa 464525		M+	HL 3	16166	2,69	435	3,20	517
		DE 12 705 55543		VM	LA13/10	10643	3,42	364	3,15	335
		v. Eminem 810944		MM+	6/6LA	10308	3,91	403	3,31	341
					2/2LA	9089	3,77	343	3,38	307
					HL 2	9755	4,00	390	3,44	336

ZB: PBK Rinderzucht GmbH Schönhagen 16928 Pritzwalk,Wirtschaftsweg 1

RBB

277 • Jolina DE 03 569 08134 (SBT) ET AB

geb. 17.08.2013

07.04.2019 gekalbt

Picanto 333988	BB A12	Snowman 634400							
ZW	+435 +0,17 +34	+1944 -0,19 +55 -0,15 +48 132							
RZM 120	+0,10 +24	Melissa DK 05108301925							
	RZG 131	(3)VG 87	E	4/3LA	12413	4,41	547	3,67	455
Jojo 70		Goldwin 503839		HL 2	13108	4,52	593	3,69	484
DE 03 503 80392		Joy 54 DE 03 494 37085	M+	6/5LA	10215	4,53	463	3,27	334
02/87-88-84-85/86		02/86-85-84-84/85		HL 2	11449	4,50	515	3,20	366
		v. Ramos 253642	VM	4/3LA	10497	3,85	404	3,39	356
			MM+	8/7LA	12669	4,08	517	3,09	392
				HL 5	13567	4,14	562	3,11	422

BS: Wolterman GbR 48531 Nordhorn,Wietmarscher St.154

MAR

278 Kompliment DE 15 016 87364 (SBT) AA

geb. 08.09.2013

22.11.2018 gekalbt

Making 822446		Man-O-Man 506148							
ZW	+1004 -0,13 +26	+399 +0,15 +31 +0,23 +36 125							
RZM 119	-0,07 +26	Jeltj0682 FR 8501200682							
	RZG 116	(1)VG 88	E	4/3LA	12445	3,30	411	3,25	405
Kori 122		Toscana 822117 BYC		HL 3	14245	3,49	497	3,26	465
DE 15 033 37258		⊙Koba 278 DE 15 033 02904	M+	3/2LA	9378	3,58	336	3,28	308
01/87-85-86-87/86*		01/87-85-85-84/85*		HL 2	9753	3,59	350	3,31	323
		v. Van Gogh 822165	VM	LA00/00	14012	3,96	555	3,33	466
			MM+	3/2LA	10194	3,74	381	3,34	340
				HL 2	10707	3,81	408	3,33	357

ZB: Agrarhof Busse-Paucke GbR 39517 Tangerhütte,Dorfstr. 8

RA

279 Mailand AT 771155519 (SBT)

geb. 05.02.2012

22.04.2019 gekalbt

Sid 506340		Mr.Sam 505572							
ZW	-469 +0,09 -11	-218 +0,11 +2 -0,04 -11 93							
RZM 89	-0,03 -19	Minnie US 61733050							
	RZG 82	(3)EX 91	E	5/4LA	10612	4,16	441	3,18	337
Mabey		Goldwin 503839		HL 3	12052	4,13	498	3,07	370
AT 21329217		Mailand AT 531068809	M	2/2LA	5989	5,11	306	3,42	205
		v. Roy 504864		HL 1	7203	4,39	316	3,43	247
			VM	3/3LA	12908	3,66	473	3,16	408
			MM	LA00/00	8943	3,60	322	3,27	292

ZB: Wenger,Rupert A 5751 Maishofen,Schönhofweg 2

HOA

280 • Kaethe DE 03 561 04781 (SBT)

geb. 02.08.2013

20.02.2019 gekalbt

Beart 832578	AB A12	Beacon 506312							
ZW	+491 -0,26 -6	+998 -0,15 +24 -0,11 +22 121							
RZM 104	-0,06 +11	Destiny NL 443146855							
	RZG 130	(1)VG 86	E	4/3LA	11190	3,82	427	3,15	353
Karla 619		Alert II 505467 SU AA A22		HL 3	14013	3,73	522	3,14	440
DE 03 544 67619		Kiwi 409 DE 03 514 60409	M+	5/4LA	9297	4,56	424	3,27	304
05/88-90-89-86/88		07/88-86-89-86/87		HL 4	10101	4,67	472	3,29	332
		v. Douglas 801759	VM	LA09/02	11625	3,33	387	3,44	400
			MM+	7/5LA	9419	4,16	392	3,23	304
				HL 4	9514	4,43	421	3,17	302

BS: Wille, H., Malbaum, J., Kallaß, S. 49632 Essen,Alter Dorfweg 3

MAR

281 • Mox Loveletter DE 08 151 59890 (SBT)

geb. 04.03.2012

14.04.2019 gekalbt

Lauthority 506330		Goldwin 503839							
ZW	+51 +0,08 +10	-346 +0,24 +8 +0,10 -3 108							
RZM 102	-0,03 -1	Lautelma CA 100748831							
	RZG 103	(2)VG 89	E	4/3LA	12749	4,03	514	3,31	422
●Lottery 22		BG Dante 505634		HL 3	14955	4,59	686	3,32	496
DE 03 508 70315		Laura DE 03 473 38239	M	10/9LA	10491	4,22	443	3,58	376
05/91-92-93-94/93		01/84-84-84-83/84*		HL 6	13658	4,09	558	3,49	476
		v. Ramos 253642	VM	2/2LA	16673	4,50	751	3,47	578
			MM+	3/3LA	9356	3,69	345	3,39	317
				HL 2	10286	3,67	378	3,32	341

BS: Hellmuth,Ralf 35114 Haina,Frankenbergerstr. 24

ONE

URBAN – TECHNIK FÜR DIE KÄLBERHALTUNG

INNOVATIONEN – AUS DER PRAXIS FÜR DIE PRAXIS



**FÜTTERUNGS-
TECHNIK**
speziell für Kälber

Urban GmbH & Co. KG • Auf der Striepe 9 • 27798 Wüstring
Tel.: 0 44 84/93 80-0 • Mail: info@urbanonline.de

www.urbanonline.de

282 Fux Seattle DE 14 042 61482 (SBT) ET geb. **16.06.2012** 26.03.2019 **gekalbt**

Gold Chip 889127	RDF	Goldwin 503839						
ZW	+26 -0,07 -5	-346 +0,24 +8 +0,10 -3 108						
RZM 87	RZG 105	Chassity US 62496899	E	5/4LA	11133	3,13	348	3,37 375
		(2)EX 92		HL 4	14321	2,81	403	3,13 448
⊙Dt Spot134		Derry 505137	M	4/4LA	12078	3,87	468	3,32 401
EX	NL 360455919			HL 3	12790	3,94	504	3,33 426
03/95-94-90-93/93		⊙S.Joanna DE 01 121 53828	VM+	2/2LA	15564	4,32	673	2,97 462
		01/87-86-84-87/86	MM+	LA01/02	10381	4,07	423	3,54 368
		v. Lee 503568 EX						

ZB: Hahn/Radke Holsteins GbR 09575 Eppendorf,Dorfstr. 101 (Fuxberg Holsteins) MAR

283 ⊙ BcH Amy DE 13 043 97672 (SBT) geb. **11.10.2012** 24.11.2018 **gekalbt**

Lavanguard 506435		Goldwin 503839						
ZW	-346 +0,05 -9	-346 +0,24 +8 +0,10 -3 108						
RZM 89	RZG 80	Lautamie CA 101760630	E	4/2LA	11487	3,58	411	3,11 357
		(1)VG 89		HL 3	13075	3,69	483	3,10 405
●BcH Anabel		Predello 800285 AA EX90	M+	7/6LA	12072	3,60	434	3,23 390
DE 13 026 54810				HL 3	13434	3,61	485	3,22 432
03/91-91-90-92/91		●BcH Ankara DE 13 022 04216	VM	2/2LA	17618	4,39	773	3,47 612
		02/86-86-85-87/86	MM+	5/4LA	11592	4,42	512	3,33 386
		v. Boss II 503685		HL 3	12238	4,70	575	3,38 414

ZB: Rinderzucht Augustin KG 17509 Kennitz,Untere Dorfstr. 9a (Baltic Holsteins) RA

284 ⊙ Tea DE 03 554 88605 (SBT) geb. **04.12.2011** 29.01.2019 **gekalbt**

Sea 506327		Goldwin 503839						
ZW	-321 -0,13 -25	-346 +0,24 +8 +0,10 -3 108						
RZM 91	RZG 100	DRH Santa US 133019872	E	6/5LA	10298	3,29	339	3,19 329
		(1)VG 88		HL 5	11364	3,42	389	3,09 351
Titzia 11		Zenith 505319 RDF	M+	6/6LA	9109	4,03	367	3,33 303
DE 03 511 71380				HL 3	11295	3,66	413	3,36 380
02/86-85-84-87/86		Tessa 22 DE 03 494 80830	VM	LA00/00	12939	4,88	632	3,38 437
		03/88-86-86-87/87 -2,8	MM+	8/7LA	9764	4,55	444	3,65 356
		v. Best 505395		HL 4	11127	4,56	507	3,59 399

ZB: Tammen,Carl 26409 Wittmund,Fahnhusenerstr.39 VOST

285 KHS Elke DE 03 554 42252 (SBT) geb. **20.01.2012** 17.03.2019 **gekalbt**

Longtime 506342		Shottle 505534						
ZW	+1225 -0,58 -13	+439 -0,07 +11 -0,14 +1 107						
RZM 105	RZG 98	R S Lyn US 61361546	E	5/4LA	11615	3,25	378	3,21 373
		(1)VG 85		HL 4	14902	3,48	519	3,24 483
Edelsta198		Ramos 253642 BYC AA A12	M+	9/9LA	10907	3,28	358	3,21 350
DE 03 476 78470				HL 5	12692	3,50	444	3,32 422
01/82-82-84-83/83*		Edelgla163 DE 03 452 75282	VM	LA05/03	12898	3,50	452	3,29 424
		01/81-80-82-85/83*	MM+	5/5LA	9596	3,49	335	3,20 307
		v. Fatal 504449		HL 4	11466	3,54	406	3,08 353

BS: Klöcker GbR 49163 Bohmte,Vinkenburgerweg 13 (Klöcker Holsteins Schwege) OHG

286 ● Nominate DE 13 043 97681 (SBT) ET geb. **21.10.2012** 16.04.2019 **gekalbt**

Gerard 506264		O-Man 505378 RDF EX						
ZW	+1451 -0,43 +11	+767 +0,08 +38 +0,08 +34 125						
RZM 123	RZG 120	Glash US 50546487	E	5/4LA	13030	3,32	432	3,01 392
		(2)VG 89		HL 4	15279	3,15	482	3,01 460
Nominate		Shottle 505534	M	4/4LA	11599	4,52	524	3,31 384
US 137512014				HL 2	13266	4,82	640	3,24 430
(3)EX 90		Nominee US 135743504	VM	2/2LA	11021	4,56	503	3,53 389
		(7)EX 91	MM	7/7LA	13176	4,08	538	3,32 438
		v. Champion 505223 EX		HL 4	14455	4,78	691	3,29 475

BS: Rinderzucht Augustin KG 17509 Kennitz,Untere Dorfstr. 9a RA

287 **☉ BWH Annika DE 03 544 49131** (SBT)

geb. 19.07.2011

15.10.2018 **gekalbt**

Atwood 889057	RDF A12	Goldwin 503839							
ZW	+14 +0,34 +33	-346 +0,24 +8 +0,10 -3 108							
RZM 109	+0,02 +2	Atlee US 131704103	E	5/4LA	12705	4,16	529	3,35	426
	RZG 110	(2)EX 92		HL 4	16009	3,89	623	3,27	523
BWH Anusch		Ramos 253642 BYC AA A12	M+	5/5LA	10418	4,59	478	3,37	351
DE 03 481 11083		BWH Agenti DE 03 440 96194		HL 2	12184	4,52	551	3,28	400
02/88-87-86-86/86		01/82-86-84-85/85*	VM	2/2LA	13694	5,13	703	3,23	443
		v. Patrick 558734	MM+	3/2LA	8595	4,42	380	3,44	296
				HL 2	9525	4,22	402	3,42	326

BS: Wille, H., Bollhorst GbR, Melbaum, J., Kallaß, S. 49632 Essen, Alter Dorfweg 3

MAR

288 **● THI Finalistin DE 05 373 27509** (SBT) ET

geb. 05.11.2011

27.05.2019 **gekalbt**

Atwood 889057	RDF A12	Goldwin 503839							
ZW	+14 +0,34 +33	-346 +0,24 +8 +0,10 -3 108							
RZM 109	+0,02 +2	Atlee US 131704103	E	6/4LA	14276	4,11	587	3,17	453
	RZG 110	(2)EX 92		HL 4	16151	4,57	738	3,07	496
●THI Fire		Laibert 505141	M+	5/5LA	15797	3,73	590	3,36	530
E 8		THI Fantasi DE 05 328 75999		HL 4	16578	3,81	631	3,35	556
DE 05 337 51574		01/84-85-85-86/85	VM	2/2LA	13694	5,13	703	3,23	443
05/94-88-91-96/93		v. ☉Lukas 133479	MM+	LA01/02	9500	4,29	408	3,75	356

ZB: Thoenes, Rainer 47546 Kalkar, Weidenweg 33 (Thoenes Holstein International)

RUW

289 **Lena DE 07 693 67615** (SBT)

geb. 26.05.2010

10.05.2019 **gekalbt**

Mr.Sam 505572	RDF CVC	Durham 505341	EX						
ZW	-218 +0,11 +2	-259 -0,42 -48 +0,01 -8 89							
RZM 95	-0,04 -11	Swanny US 17037800	E	6/5LA	13066	3,64	476	3,01	393
	RZG 93	(3)EX 90		HL 4	15016	3,78	567	2,95	443
Lena 212		Ramos 253642 BYC AA A12	M+	3/2LA	8562	3,70	317	3,12	267
DE 07 689 88212		Lena 229 DE 07 681 36229	VM	HL 2	9481	3,58	339	3,12	296
		nH	MM+	3/3LA	11102	4,29	476	3,44	382
		v. Aaron 504870		HL 2	8879	3,49	310	3,28	291
					9147	3,38	309	3,41	312

BS: Nosbisch, Matthias 54668 Niederweis, Sonnenhof 1

RUW

290 **☉ Loh Lena DE 03 536 41648** (SBT)

geb. 24.06.2010

19.04.2019 **gekalbt**

Velvet 503741	BYC AA	Gibson 503625							
ZW	-825 +0,12 -22	-1094 +0,41 -10 +0,05 -33 78							
RZM 80	-0,03 -30	HH L Delta CA 7055431	E	7/6LA	11564	3,96	458	3,31	383
	RZG 91	EX (6)EX 92		HL 6	12674	4,17	529	3,32	421
Loh Leanda		Pokemon 326598	M+	6/6LA	12036	4,02	484	3,22	388
DE 03 499 65063		Loh Leanda DE 03 449 02054	VM	HL 5	15623	3,99	623	3,15	492
05/89-86-88-90/89		02/86-84-83-90/86	MM+	6/6LA	12003	3,90	468	3,32	398
		v. Mystik-ET 504778		3/2LA	10007	3,80	380	3,27	327
				HL 2	10564	3,70	391	3,20	338

ZB: Lohmüller, Andreas 48488 Emsbüren, Alter Mühlenweg 4 (Loh-an)

MAR

291 **☉ Killer DE 03 534 15365** (SBT)

geb. 30.08.2010

08.01.2019 **gekalbt**

Jake 506151	RDF	O-Man 505378	EX						
ZW	+583 +0,12 +35	+767 +0,08 +38 +0,08 +34 125							
RZM 117	-0,01 +19	Gisele US 60440918	E	7/6LA	11908	3,50	417	3,35	399
	RZG 115	(2)EX 90		HL 6	15015	3,48	522	3,28	493
☉Kid 481		Enos 831114 AA	M+	7/7LA	9255	3,50	324	3,35	310
EX		Kite 639 DE 03 469 71882		HL 4	10572	3,63	384	3,38	357
DE 03 526 42717		04/87-89-87-88/88	VM	2/2LA	13784	3,61	498	3,32	457
03/90-89-89-90/90		v. Rudolph 503536 EX	MM+	6/6LA	11550	3,27	378	3,23	373
				HL 4	14894	2,82	420	3,20	476

ZB: Stöcker KG milk is more 31638 Stöckse, Hanslohweg 2

MAR

292 ● Loh Lissy DE 03 518 09616 (SBT)

geb. 02.08.2008

27.10.2018 **gekalbt**

Duplo 329078	Duplex 505614 -83 -0,42 -42 +0,04 +1 87							
	OLoh Dawn DE 03 491 67309 06/92-91-90-91/91	E	6/5LA	11418	3,29	376	3,45	394
©Loh Lynn DE 03 507 66731 07/94-92-91-91/92	Goldwin 503839	M+	HL 5	11933	3,79	452	3,43	409
	Loh DE 03 494 96316 01/82-82-83-81/82 v. Sinsum 327410	VM+	9/8LA	10766	3,78	407	3,67	395
			HL 7	12351	3,90	482	3,57	441
			7/7LA	13237	4,05	536	3,21	425
		MM+	6/6LA	7358	4,46	328	3,52	259
			HL 4	8712	4,22	368	3,42	298

ZB: Lohmüller,Andreas 48488 Emsbüren,Alter Mühlenweg 4

MAR

293 ● Algenblume DE 03 518 14740 (SBT)

geb. 07.03.2008

23.05.2018 **gekalbt**

Goldwin 503839	James 503586 -911 +0,20 -19 +0,17 -16 75							
	ZW -346 +0,24 +8 +0,10 -3							
RZM 101	RZG 108							
Alfa 401 DE 03 503 26884 01/82-83-83-82/83	B. Twine CA 6860888 (1)VG 86	E	7/7LA	12076	3,98	481	2,98	360
	Fieldhouse 326226	M+	HL 4	13520	4,06	549	3,03	410
	OAnja 37 DE 03 475 32659 03/85-87-85-88/87 v. Jocko Besn 504921 EX	VM+	2/2LA	8582	4,09	351	3,50	300
			HL 2	10293	3,99	411	3,51	361
		MM+	LA00/01	12096	4,89	591	3,32	402
			5/5LA	11056	3,45	381	3,33	368
			HL 5	12405	3,53	438	3,31	410

ZB: Kleine-Ruse,Friedrich 48465 Isterberg,Bramhaar 2

MAR

294 ● Lady Gaga FR 5454809453 (SBT)

geb. 17.09.2006

13.09.2018 **gekalbt**

Modest 503829	Durham 505341 RDF CVC EX -259 -0,42 -48 +0,01 -8 89							
	ZW +771 -0,54 -24 -0,18 +8							
RZM 98	RZG 88							
295 FR 5454504927 (2)VG 86	Aero Missy CA 5940575 (3)EX 90	E	8/7LA	13929	3,62	504	3,09	430
	Lheros 503723 EX	M	HL 7	17751	3,54	629	2,90	515
	159 FR 5454015663 (2)VG 89 v. Rudolph 503536 EX	VM	4/3LA	9227	3,49	322	2,85	263
			HL 3	11101	3,75	416	2,77	308
		MM	4/4LA	11651	3,78	440	3,36	392
			6/5LA	9425	3,71	350	3,07	289
			HL 5	10442	3,80	397	3,04	317

BS: Wille, Henrik & Köster, Friedrich 49632 Essen,Alter Dorfweg 3

MAR

573654
Gigabyte

gRZG gRZM gRZE gRZS gRZN gRZKm gRZKd
159 142 140 127 128 125 98

Gymnast
x VG86 Silver S
x VG85 Model
x VG88 Man-O-Man

**Leistung
beste Fitness**

587551
Sting Red

gRZG gRZM gRZE gRZS gRZN gRZKm gRZKd
152 139 126 114 123 122 117

Styx Red
x Brekem
x Alchemy
x Gerard

**Milchpower
Euterqualität**

**Kapazität
kennt keine Grenzen...**



Rinderzucht Schleswig-Holstein eG
Rendsburger Straße 178 | 24537 Neumünster
Tel. +49 4321 905-300 | Fax +49 4321 905-395
E-Mail: rsheg@rsheg.de
www.rsheg.de

Zuchtqualität mit Zukunft!

RSH
Rinderzucht Schleswig-Holstein eG



Nachzuchtgruppen

Bulle	Seite
Beart	109
Bonum	112
Godewind RDC	116
ST Present	120
Puma MR	124
Sakajo	128
COL Trend	131

Siegerkuh der Nachzuchten

	Katalog-Nr.	Sponsor
Sieger	_____	ZVE – Zuchtvieh-Export GmbH
Reservesieger	_____	ZVE – Zuchtvieh-Export GmbH



Geboren: 26.05.2011
 Vater: END-ROAD BEACON
 Mutter: Heidenskipster Goldwyn DESTINY
 MV: BRAEDALE GOLDWYN
 MMV: O-BEE MANFRED JUSTICE-ET
 MMMV: REGANCREST ELTON DURHAM
 aAa: 321456
 Züchter: J+Dj+Jm Kuipers, Heidenskip, HP
 Besitzer: MASTERRIND GmbH

Gesamtzuchtwerte, April 2019 (VIT)

RZG	RZM	RZE	RZN	RZS	RZR	RZKm
130	104	130	125	116	133	116
RZGesund	RZEuterfit	RZKlaue	RZRepro	RZMetabol	DDcontrol	
112	107	112	114	104	114	

Zuchtwertschätzung Milch, April 2019 (VIT)

Töchter	Betriebe	Sicherh. %	Anz.PM	Milch kg	Fett %	Fett kg	Eiweiß %	Eiweiß kg
13.894	3.179	99	8.6/8.2/7	+491	-0,26	-6	-0,06	+11

Zuchtwertschätzung Exterieur, April 2019 (VIT)

Töchter	Betriebe	Sicherh. %	Milchtyp	Körper	Fundament	Euter
3.374	942	99	110	93	135	125

Merkmal	EXTREM	64 76 88 100 112 124 136							EXTREM	
Größe	klein								105	groß
Milchcharakter	wenig								107	viel
Körpertiefe	wenig								97	viel
Stärke	schwach								82	stark
Beckenneigung	ansteigend								103	abfallend
Beckenbreite	schmal								98	breit
Hinterbeinwinkelung	steil								94	gewinkelt
Klauen	flach								104	steil
Sprunggelenk	dick								117	trocken
Hinterbeinstellung	hackeneng								141	parallel
Bewegung	schlecht								121	gut
Hintereuterhöhe	niedrig								126	hoch
Zentralband	schwach								102	stark
Strichplatzierung vo.	außen								107	innen
Strichplatzierung hi.	außen								82	innen
V.E.-Aufhängung	lose								117	fest
Eutertiefe	tief								118	hoch
Strichlänge	kurz								114	lang

Nachzucht Beart

295 Hermine DE 03 574 39839 (SBT)			geb. 14.11.2014		20.12.2018 gekalbt				
Beart 832578	AB A12 +491 -0,26 -6 -0,06 +11	Beacon 506312 +998 -0,15 +24 -0,11 +22 121	E	3/2LA	9254	3,86	357	3,45	319
		Destiny NL 443146855 (1)V/G 86		HL 2	10139	3,50	355	3,46	351
ZW			M+	2/2LA	10277	4,04	415	3,12	321
RZM 104	RZG 130	Pioneer 832498 AA A12	VM	HL 2	11078	4,15	460	3,12	346
Haribo 30	DE 03 559 14231	Havanna DE 03 513 15194		LA09/02	11625	3,33	387	3,44	400
		v. Janos 459998	MM+	4/3LA	7645	4,97	380	3,32	254
				HL 2	8169	4,91	401	3,39	277

ZB: BG Koch GbR 29379 Wittingen, Dorfstr. 30

MAR

296 Lenore DE 03 566 29770 (SBT)			geb. 16.01.2014		01.03.2019 gekalbt				
Beart 832578	AB A12 +491 -0,26 -6 -0,06 +11	Beacon 506312 +998 -0,15 +24 -0,11 +22 121	E	4/3LA	10083	4,12	415	3,44	347
		Destiny NL 443146855 (1)V/G 86		HL 3	10702	4,06	434	3,39	363
ZW			M+	2/2LA	8866	4,18	371	3,50	310
RZM 104	RZG 130	Tilo 802653 RDF AB VG89	VM	HL 2	9388	4,11	386	3,55	333
Lene 118	DE 03 551 82014	Leni 46 DE 03 523 43236		LA09/02	11625	3,33	387	3,44	400
		v. Mercedes 458832	MM+	3/2LA	10015	3,77	378	3,20	320
				HL 2	11441	3,78	433	3,11	356

BS: Brunckhorst/Romundt GbR 27389 Vahlde, Immenbuschweg 21

MAR

297 Felicitas DE 03 561 55541 (SBT)			geb. 03.12.2013		12.11.2018 gekalbt				
Beart 832578	AB A12 +491 -0,26 -6 -0,06 +11	Beacon 506312 +998 -0,15 +24 -0,11 +22 121	E	4/3LA	10034	4,44	446	3,63	364
		Destiny NL 443146855 (1)V/G 86		HL 3	10911	4,37	477	3,68	401
ZW			M+	4/4LA	13134	3,87	508	3,41	448
RZM 104	RZG 130	Mr. Burns 503914 RDC	VM	HL 3	13719	4,15	570	3,43	470
Famosa 313	DE 03 544 98772	Fame 216 DE 03 508 72234 02/84-85-82-83/83		LA09/02	11625	3,33	387	3,44	400
04/87-87-88-86/87		v. Ticket 810477	MM+	3/3LA	10831	3,69	400	3,17	343
				HL 3	11788	3,74	441	3,12	368

ZB: MPM GmbH & Co. KG 29361 Höfer, Oherweg 10

MAR

298 Gisela DE 03 569 32444 (SBT)			geb. 09.11.2013		25.03.2019 gekalbt				
Beart 832578	AB A12 +491 -0,26 -6 -0,06 +11	Beacon 506312 +998 -0,15 +24 -0,11 +22 121	E	3/2LA	9424	3,83	361	3,42	322
		Destiny NL 443146855 (1)V/G 86		HL 2	10526	3,98	419	3,36	354
ZW			M+	3/2LA	8886	4,49	399	3,62	322
RZM 104	RZG 130	Alex 505896	VM	HL 2	10175	4,38	446	3,72	379
Anne	DE 03 553 59082	Thea DE 03 518 76290		LA09/02	11625	3,33	387	3,44	400
		v. Ticket 810477	MM+	4/3LA	10295	4,16	428	3,25	335
				HL 3	11422	4,13	472	3,23	369

BS: Schriefer, Uwe 21775 Ihlienworth, Westerende 61

MAR

299 © Evelin DE 03 555 70440 (SBT) AB A11

geb. 27.08.2013

18.01.2019 gekalbt

Beart 832578	AB A12	Beacon 506312						
ZW	+491 -0,26 -6	+998 -0,15 +24 -0,11 +22 121						
RZM 104	RZG 130	Destiny NL 443146855	E	4/3LA	10703	4,02	430	3,50 375
		(1)VG 86		HL 3	11769	3,95	465	3,45 406
Else 43		Holman 506156	M+	4/4LA	10074	4,01	404	3,44 347
DE 03 543 80601		Erna 12 DE 03 516 35583	VM	HL 3	12776	3,98	508	3,29 420
03/86-90-88-90/89		v. Janos 459998	MM+	LA09/02	11625	3,33	387	3,44 400
				5/5LA	9890	3,65	361	3,41 337
				HL 5	12505	3,79	474	3,27 409

BS: Weinberg,Lambert 48465 Isterberg,Neerlager Postdamm 1

MAR

300 Mariechen DE 03 555 05964 (SBT)

geb. 10.08.2013

23.10.2018 gekalbt

Beart 832578	AB A12	Beacon 506312						
ZW	+491 -0,26 -6	+998 -0,15 +24 -0,11 +22 121						
RZM 104	RZG 130	Destiny NL 443146855	E	4/3LA	11228	4,33	486	3,60 404
		(1)VG 86		HL 2	11995	4,20	504	3,65 438
59		Tamento 469069	M+	3/2LA	11985	4,29	514	3,38 405
DE 03 524 05011		91 DE 03 503 58792	VM	HL 2	13060	4,34	567	3,33 435
		v. Lexikon 457651 EX	MM+	LA09/02	11625	3,33	387	3,44 400
				5/5LA	9612	4,21	405	3,55 341
				HL 4	10096	4,48	452	3,66 370

BS: Diercks,Oliver 27386 Kirchwalsede,Lüdingen Str. 6

MAR

301 Edelblume DE 03 561 04773 (SBT)

geb. 10.06.2013

17.12.2018 gekalbt

Beart 832578	AB A12	Beacon 506312						
ZW	+491 -0,26 -6	+998 -0,15 +24 -0,11 +22 121						
RZM 104	RZG 130	Destiny NL 443146855	E	4/3LA	10063	4,86	489	3,79 381
		(1)VG 86		HL 3	12158	4,94	601	3,68 448
Elba 606		Baxter 2 505854 SU	M+	6/5LA	11868	4,51	535	3,30 392
DE 03 544 67606		Eifi 453 DE 03 528 00453	VM	HL 4	13507	4,74	640	3,32 448
03/88-89-88-90/89		02/87-86-87-88/87	MM+	LA09/02	11625	3,33	387	3,44 400
		v. Wildman 505701		5/5LA	10444	4,49	469	3,24 338
				HL 5	12305	4,73	582	3,19 393

BS: Milchhof Neveln GbR 28870 Ottersberg,Vor der Borg 2

MAR

Bonum 10.823160



Geboren: 07.01.2015
 Vater: DE-SU BALISTO-ET
 Mutter: SLOTT EPIC CHARTMIS
 MV: GENERVATIONS EPIC
 MMV: SCHILLVIEW GARRET
 MMMV: SANDY-VALLEY BOLTON
 aAa: 432516
 Züchter: Kristian Sloth, DK
 Besitzer: RinderAllianz GmbH

Gesamtzuchtwerte, April 2019 (VIT)

RZG	RZM	RZE	RZN	RZS	RZR	RZKm
145	143	124	117	113	88	104
RZGesund	RZEuterfit	RZKlaue	RZRepro	RZMetabol	DDcontrol	
105	106	105	98	104	105	

Zuchtwertschätzung Milch, April 2019 (VIT)

Töchter	Betriebe	Sicherh. %	Anz.PM	Milch kg	Fett %	Fett kg	Eiweiß %	Eiweiß kg
-	-	75	3/-/-	+1.534	-0,09	+51	+0,11	+64

Zuchtwertschätzung Exterieur, April 2019 (VIT)

Töchter	Betriebe	Sicherh. %	Milchtyp	Körper	Fundament	Euter
-	-	67	117	116	112	119

Merkmal	EXTREM	64 76 88 100 112 124 136							EXTREM	
Größe	klein								123	groß
Milchcharakter	wenig								116	viel
Körpertiefe	wenig								115	viel
Stärke	schwach								109	stark
Beckenneigung	ansteigend								100	abfallend
Beckenbreite	schmal								114	breit
Hinterbeinwinkelung	steil								95	gewinkelt
Klauen	flach								115	steil
Sprunggelenk	dick								102	trocken
Hinterbeinstellung	hackeneng								103	parallel
Bewegung	schlecht								107	gut
Hintereuterhöhe	niedrig								118	hoch
Zentralband	schwach								98	stark
Strichplatzierung vo.	außen								112	innen
Strichplatzierung hi.	außen								98	innen
V.E.-Aufhängung	lose								115	fest
Eutertiefe	tief								110	hoch
Strichlänge	kurz								99	lang

Nachzucht Bonum

302 RZA Bojana DE 13 055 77019 (SBT) BB A22 geb. **24.03.2017** 09.04.2019 **gekalbt**

Bonum 823160	Balisto 889248					
ZW +1534 -0,09 +51	+563 +0,59 +81 +0,45 +63 155					
RZM 143 RZG 145	Chartmis DK 05609302266 (1)VG 89	E	1.Kontr	37,6	4,34	3,61
RZA Bell	Babur 804294 BYC AB		2.Kontr	42,5	3,52	3,13
DE 13 046 98630	RZA DE 13 042 66310	M	3/3LA	12993	3,67	477 3,44 447
01/84-84-83-87/85*	v. NOG Camero 491043	VM	HL 3	14447	3,74	540 3,56 514
		MM	2/2LA	8839	4,37	386 3,60 318
			kein voller Abschluß			

BS: ADAP Rinderzucht GmbH 18320 Ahrenshagen-Daskow Todenhäger Str. 7

RA

303 Bojana DE 15 042 41391 (SBT) BB A22 geb. **17.03.2017** 11.04.2019 **gekalbt**

Bonum 823160	Balisto 889248					
ZW +1534 -0,09 +51	+563 +0,59 +81 +0,45 +63 155					
RZM 143 RZG 145	Chartmis DK 05609302266 (1)VG 89	E	1.Kontr	33,2	4,17	3,40
54836	Goldboy 822201	M	4/3LA	11524	3,62	417 3,40 392
DE 15 014 54836	29257 DE 15 049 29257	VM	HL 2	12349	3,77	466 3,39 419
01/81-83-81-83/82*	v. Laudan 810695	MM+	2/2LA	8839	4,37	386 3,60 318
			4/3LA	10857	3,76	408 3,44 374
			HL 3	12670	3,72	471 3,44 436

ZB: Schafstädt, Agrarprodukt e.G. 06246 Bad Lauchstädt, Nordpromenade 15

RA

304 Betty DE 15 042 51270 (SBT) AB A12 geb. **22.02.2017** 11.03.2019 **gekalbt**

Bonum 823160	Balisto 889248					
ZW +1534 -0,09 +51	+563 +0,59 +81 +0,45 +63 155					
RZM 143 RZG 145	Chartmis DK 05609302266 (1)VG 89	E	1.Kontr	34,5	3,08	3,17
2	White 822463		2.Kontr	39,1	3,94	2,81
DE 15 016 26461	138 DE 15 033 12036	M+	4/3LA	12338	3,04	375 3,00 370
02/87-85-86-88/87	v. Cassano 328422	VM	HL 3	13165	3,14	413 2,97 391
			2/2LA	8839	4,37	386 3,60 318
		MM+	3/2LA	9747	3,89	379 3,21 313
			HL 2	9621	3,92	377 3,32 319

ZB: Agrarhof Busse-Paucke GbR 39517 Tangerhütte, Dorfstr. 8

RA

305 Black Beauty DE 15 041 39897 (SBT) geb. **19.02.2017** 07.04.2019 **gekalbt**

Bonum 823160	Balisto 889248					
ZW +1534 -0,09 +51	+563 +0,59 +81 +0,45 +63 155					
RZM 143 RZG 145	Chartmis DK 05609302266 (1)VG 89	E	1.Kontr	35,4	4,91	2,98
72282	Jorino 823017	M	3/3LA	11452	3,74	428 3,25 372
DE 15 017 72282	DE 15 018 64503	VM	HL 3	12839	3,50	450 3,17 407
02/87-80-82-84/83	v. Cassano 328422		2/2LA	8839	4,37	386 3,60 318
		MM+	3/3LA	7743	4,53	351 3,36 260
			HL 3	8945	4,44	397 3,38 302

ZB: Milchprod. Lindtorf e.G. 39596 Eichstedt, Eichstedter Weg 1

RA

306 Loretta DE 15 044 16766 (SBT)

geb. 18.02.2017

13.03.2019 gekalbt

Bonum 823160	BB A22	Balisto 889248						
ZW	+1534 -0,09 +51	+563 +0,59 +81 +0,45 +63 155						
RZM 143	+0,11 +64	Chartmis DK 05609302266	E	1.Kontr	38,0	4,80	3,12	
	RZG 145	(1)VG 89		2.Kontr	40,4	3,64	3,22	
943	DE 15 015 05158	Norwin 500414 RDC	M	4/3LA	6621	4,00	265	3,16 209
		466 DE 15 036 98927		HL 2	6705	4,47	300	3,04 204
		v. Cecon 821365	VM	2/2LA	8839	4,37	386	3,60 318
			MM+	3/2LA	11222	4,09	459	3,28 368
				HL 2	12357	4,14	511	3,41 421

ZB: Stemmern GmbH,Agrar-u.Milchhof 39171 Sülzetal,Welseber Str.1

RA

307 Bonita DE 13 051 68670 (SBT) AB A12

geb. 13.01.2017

04.12.2018 gekalbt

Bonum 823160	BB A22	Balisto 889248						
ZW	+1534 -0,09 +51	+563 +0,59 +81 +0,45 +63 155						
RZM 143	+0,11 +64	Chartmis DK 05609302266	E	TL18/12	3420	3,92	134	3,71 127
	RZG 145	(1)VG 89		100 Tage				
27218	DE 13 047 27218	Garamo 261681 CDC AB A12	M	3/3LA	10660	3,87	413	3,66 390
		25993 DE 13 036 25993		HL 3	12459	3,56	443	3,56 444
		01/79-84-81-74/79*	VM	2/2LA	8839	4,37	386	3,60 318
		v. Tilo 802653	MM+	6/5LA	8215	4,28	352	3,59 295
				HL 5	10158	4,43	450	3,55 361

ZB: Kastanienhof Rave KG 19374 Domsühl,Raduhner Str. 1

RA

Starkes Immunsystem gesunde Kühe

Jetzt zum Video!



KULMIN® Toco forte 100 **NEU!**

Ergänzungsfuttermittel für Milchkühe

- enthält natürliche Polyphenole
- vermindert die Stoffwechselbelastungen und oxidativen Stress, besonders in der Transitphase
- steigert die Milchleistung im ersten Laktationsdrittel
- wissenschaftlich getestet

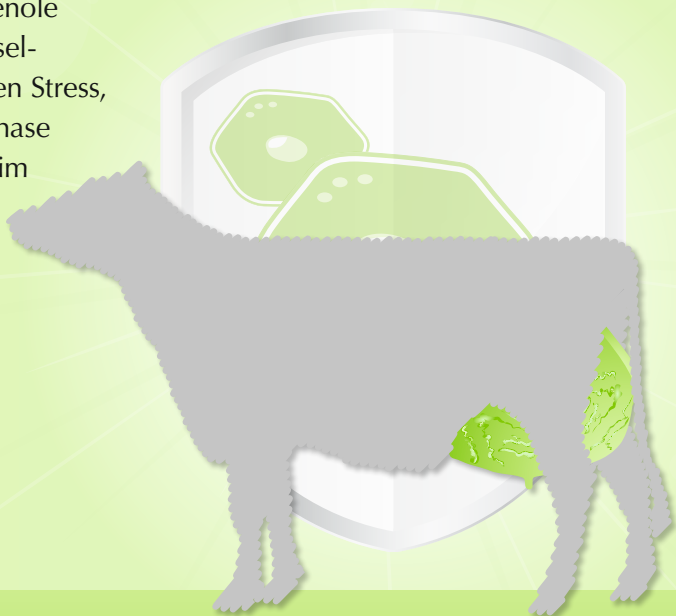

FÜTTERN MIT SYSTEM

Bergophor Futtermittelfabrik Dr. Berger GmbH & Co. KG
Kronacher Straße 13 · 95326 Kulmbach · ☎ 09221 806-0 · www.bergophor.de

Godewind RDC 10.151518



Geboren: 02.05.2012
 Vater: MR CHASSITY GOLD CHIP
 Mutter: KHW SANCHEZ ANDES
 MV: GEN-MARK STMATIC SANCHEZ
 MMV: BRAEDALE GOLDWYN
 MMMV: REGANCREST ELTON DURHAM
 aAa: 234156
 Züchter: High Altitude Syndicate, Platteville, USA
 Besitzer: VOST

Gesamtzuchtwerte, April 2019 (VIT)

RZG	RZM	RZE	RZN	RZS	RZR	RZKm
111	99	135	107	102	101	104
RZGesund	RZEuterfit	RZKlaue	RZRepro	RZMetabol	DDcontrol	
100	96	106	103	88	108	

Zuchtwertschätzung Milch, April 2019 (VIT)

Töchter	Betriebe	Sicherh. %	Anz.PM	Milch kg	Fett %	Fett kg	Eiweiß %	Eiweiß kg
2.406	804	99	8.3/7/4.1	+292	+0,03	+14	-0,20	-9

Zuchtwertschätzung Exterieur, April 2019 (VIT)

Töchter	Betriebe	Sicherh. %	Milchtyp	Körper	Fundament	Euter
633	254	97	137	99	123	133

Merkmal	EXTREM	64 76 88 100 112 124 136							EXTREM	
Größe	klein								129	groß
Milchcharakter	wenig								131	viel
Körpertiefe	wenig								104	viel
Stärke	schwach								89	stark
Beckenneigung	ansteigend								111	abfallend
Beckenbreite	schmal								97	breit
Hinterbeinwinkelung	steil								105	gewinkelt
Klauen	flach								99	steil
Sprungelenk	dick								107	trocken
Hinterbeinstellung	hackeneng								117	parallel
Bewegung	schlecht								122	gut
Hintereuterhöhe	niedrig								126	hoch
Zentralband	schwach								121	stark
Strichplatzierung vo.	außen								104	innen
Strichplatzierung hi.	außen								98	innen
V.E.-Aufhängung	lose								121	fest
Eutertiefe	tief								124	hoch
Strichlänge	kurz								93	lang

Nachzucht Godewind RDC

308 ☉ Lieselotte DE 03 587 26822 (SBT)

geb. 16.11.2015

27.11.2018 gekalbt

Godewind 151518 RDC A22 VG89 ZW +292 +0,03 +14 -0,20 -9 RZM 99 RZG 111	Gold Chip 889127 RDF +26 -0,07 -5 -0,26 -24 105 Andes US 140378368	E	LA17/12	8768	3,10	272	3,13	274
Louisa 141 DE 03 565 67795 01/86-85-82-84/84	☉Lotus 140802 SU Luise 5 DE 03 520 52964 02/87-84-84-89/86 v. Shottle 505534	M	4/3LA HL 2	9442 10249	3,22 3,27	304 335	3,15 3,22	297 330
		MM+	6/5LA HL 4	12063 12905	3,49 3,56	421 460	3,20 3,33	386 430

BS: Hassbargen,Dirk 26632 Ihlow,Barsteder Str.6

VOST

309 ☉ Party DE 03 586 61142 (SBT)

geb. 25.09.2015

27.11.2018 gekalbt

Godewind 151518 RDC A22 VG89 ZW +292 +0,03 +14 -0,20 -9 RZM 99 RZG 111	Gold Chip 889127 RDF +26 -0,07 -5 -0,26 -24 105 Andes US 140378368	E	LA17/11	6381	4,09	261	3,24	207
Parade DE 03 562 64632	Gerard 506264 EX Parodie DE 03 499 84404 02/88-88-86-87/87 -2,8 v. Goldwin 503839	M+	als Färse verkauft					
		MM+	3/3LA HL 2	8656 9777	4,82 5,03	417 492	3,50 3,60	303 352

BS: Hobbie,Tamme 26409 Wittmund,Friedrichsgröden 14

VOST

310 Lenze DE 03 589 30831 (SBT) AA A12

geb. 22.09.2015

18.02.2019 gekalbt

Godewind 151518 RDC A22 VG89 ZW +292 +0,03 +14 -0,20 -9 RZM 99 RZG 111	Gold Chip 889127 RDF +26 -0,07 -5 -0,26 -24 105 Andes US 140378368	E	LA18/03	10521	4,21	443	3,21	338
Lenzi 68 DE 03 556 54260	Rotary 143311 BYC Lenda 9 DE 03 539 28354 v. Charts 142262	M+	2/1LA	9629	3,96	381	3,29	317
		MM+	3/3LA HL 2	12106 12821	4,25 4,31	515 553	3,30 3,24	400 415

ZB: Groeneveld,Ihno 26725 Emden,Uphuser Hammrichweg 2

VOST

311 ☉ Nutella DE 03 586 61104 (RBT)

geb. 15.07.2015

05.11.2018 gekalbt

Godewind 151518 RDC A22 VG89 ZW +292 +0,03 +14 -0,20 -9 RZM 99 RZG 111	Gold Chip 889127 RDF +26 -0,07 -5 -0,26 -24 105 Andes US 140378368	E	LA17/10	7968	4,19	334	3,29	262
Natura DE 03 535 03475 01/83-85-84-83/84*	Reuter 145528 SU Nation DE 03 518 08009 03/88-87-83-84/85 v. Ginkgo 141164	M	7/6LA HL 2	8426 8966	4,09 4,04	345 362	3,47 3,51	292 315
		MM+	4/4LA HL 4	8826 9506	3,73 4,08	329 388	3,20 3,11	282 296

ZB: Hobbie,Jürgen 26434 Wangerland,Kiebitznest 1

VOST

312 • Manita DE 03 583 54952 (RBT)

geb. 13.03.2015

30.12.2018 **gekalbt**

Godewind 151518 RDC A22 VG89 +292 +0,03 +14 ZW -0,20 -9 RZM 99 RZG 111	Gold Chip 889127 RDF +26 -0,07 -5 -0,26 -24 105 Andes US 140378368	E	3/2LA	9439	3,80	359	3,15	297
			HL 2	10551	3,89	410	3,22	340
Manela 48 DE 03 565 94447 01/84-83-84-83/83 -2,1	Fibrax 505974 Maikaefer DE 03 541 03819 02/86-88-85-87/87 -2,2 v. Stanley 141134	M+	4/3LA	7815	4,22	330	3,62	283
			HL 3	8494	4,07	346	3,76	319
		MM	6/5LA	10783	3,35	361	3,17	342
			HL 4	12517	3,43	429	3,16	396

ZB: Kleemann GbR, Hillrich & Sandine 26409 Wittmund, Oldendorf 6

VOST

313 ☉ Heima DE 03 572 65103 (SBT)

geb. 12.01.2015

22.12.2018 **gekalbt**

Godewind 151518 RDC A22 VG89 +292 +0,03 +14 ZW -0,20 -9 RZM 99 RZG 111	Gold Chip 889127 RDF +26 -0,07 -5 -0,26 -24 105 Andes US 140378368	E	LA17/09	9493	4,22	401	3,39	322
Heisa 79 DE 03 550 20079 02/84-86-84-86/85	Malawi 145900 Herta DE 03 521 29466 v. Alliance 142272 EX	M	5/4LA	9082	3,85	350	3,44	312
			HL 2	10813	3,74	404	3,35	362
		MM+	3/3LA	8279	4,31	357	3,66	303
			HL 2	8750	4,45	389	3,68	322

ZB: Bohlen GbR, Heiko und Hilrich 26632 Ihlow, Barstederstr. 5

VOST

milkrite | InterPuls

Improving every farm we touch

Farm Services

Top Qualität und verbesserte Resultate
für den Milchviehhalter

Farm Services bietet eine ideale Leih-Option ohne Erstfinanzierung.
Sie erhalten komplett gewartete Ausrüstung inkl. Gewährleistung.



Wir übernehmen den Zitzengummi - Wechsel! Dieser Service ermöglicht das Leihen der kompletten Melkzeuge. Wir versenden die fertigen Melkzeuge einbaufertig direkt an den Landwirt. Die benutzten Melkzeuge werden zurückgenommen, inspiziert und gewartet: einfach und schnell.



Pulsatoren sind ein wichtiger Bestandteil bei jeder Installation: ihre reibungslose Bedienung gewährleistet effizientes und schonendes Melken.

Mit dieser Leih-Option sind die Pulsatoren immer im perfekten Zustand, und im Notfall helfen wir auch mit Ersatzteilen.



milkrite | InterPuls verleiht an den Landwirt die gewünschten Halsbänder ohne Erstfinanzierung.

Die Anzahl der Komponenten ist genau auf die Bedürfnisse der Herdengröße abgestimmt.



www.milkrite-interpuls.com

**RUFEN SIE UNS AN UNTER:
0171 337 1284**



ST Present 10.917580



Geboren: 18.02.2014
 Vater: PERFECT AIKO
 Mutter: ST LARA
 MV: CO-OP OMAN LOGAN
 MMV: DOMINATOR
 MMMV: LOUDHOEVE
 aAa: 243156
 Züchter: Heinz Gerd Stegemann,
 Hamminkeln
 Besitzer: RUW eG

Gesamtzuchtwerte, April 2019 (VIT)

RZG	RZM	RZE	RZN	RZS	RZR	RZKm
142	144	117	107	106	94	106
RZGesund	RZEuterfit	RZKlaue	RZRepro	RZMetabol	DDcontrol	
103	98	109	103	100	120	

Zuchtwertschätzung Milch, April 2019 (VIT)

Töchter	Betriebe	Sicherh. %	Anz.PM	Milch kg	Fett %	Fett kg	Eiweiß %	Eiweiß kg
41	21	85	5.7/-/-	+1.314	+0,35	+88	+0,04	+41

Zuchtwertschätzung Exterieur, April 2019 (VIT)

Töchter	Betriebe	Sicherh. %	Milchtyp	Körper	Fundament	Euter
35	15	78	110	112	113	111

Merkmal	EXTREM	64 76 88 100 112 124 136							EXTREM		
		64	76	88	100	112	124	136			
Größe	klein					■				105	groß
Milchcharakter	wenig					■	■			108	viel
Körpertiefe	wenig					■				106	viel
Stärke	schwach					■				104	stark
Beckenneigung	ansteigend				■					95	abfallend
Beckenbreite	schmal					■	■			112	breit
Hinterbeinwinkelung	steil					■				103	gewinkelt
Klauen	flach					■	■			108	steil
Sprungelenk	dick					■				104	trocken
Hinterbeinstellung	hackeneng					■				102	parallel
Bewegung	schlecht					■	■			111	gut
Hintereuterhöhe	niedrig					■	■			114	hoch
Zentralband	schwach					■				105	stark
Strichplatzierung vo.	außen					■	■			111	innen
Strichplatzierung hi.	außen					■	■			115	innen
V.E.-Aufhängung	lose					■				104	fest
Eutertiefe	tief					■				105	hoch
Strichlänge	kurz					■				94	lang

Nachzucht ST Present

314 ST Zuria DE 05 396 27352 (SBT) RDC AAA22 geb. **27.02.2017** 30.03.2019 **gekalbt**

Present 917580	PerfectAik 500243 RDC -384 +0,74 +51 +0,25 +9 120						
ZW +1314 +0,35 +88 +0,04 +49							
RZM 144 RZG 142	ST Lara DE 05 371 75872 01/83-84-84-83/84	E	1. Kontr 34,8 4,61 3,19 2. Kontr 36,5 4,03 3,42				
ST Zoe DE 05 383 24064 02/85-85-85-84/85	Looping 679201 ST Zora DE 05 361 15308 D 02/87-87-86-86/86 v. Jetlag 505104	M	3/3LA 8950 4,50 403 3,71 332 HL 2 10341 4,58 474 3,67 380 4/3LA 12123 3,95 479 3,38 410				
		VM	4/3LA 9232 3,60 332 3,56 329 HL 2 10891 3,63 395 3,47 378				

ZB: Stegemann, Heinz Gerd 46499 Hamminkeln, Duisburger Straße 13 (Stegemann Holsteins) RUW

315 ST Danika DE 05 396 27340 (SBT) RDC AAA22 geb. **24.01.2017** 10.01.2019 **gekalbt**

Present 917580	PerfectAik 500243 RDC -384 +0,74 +51 +0,25 +9 120						
ZW +1314 +0,35 +88 +0,04 +49							
RZM 144 RZG 142	ST Lara DE 05 371 75872 01/83-84-84-83/84	E	TL19/01 2905 4,75 138 3,27 95 100 Tage				
ST Dabrina DE 05 365 90808 05/86-84-86-89/87	Gavor 505962 ST Daria DE 05 352 23913 01/84-83-82-84/83* v. Jetlag 505104	M+	6/5LA 10611 4,02 427 3,09 328 HL 5 14445 4,56 659 3,05 441 4/3LA 12123 3,95 479 3,38 410				
		VM	4/3LA 9232 3,60 332 3,56 329 HL 2 10891 3,63 395 3,47 378				

ZB: Stegemann, Heinz Gerd 46499 Hamminkeln, Duisburger Straße 13 (Stegemann Holsteins) RUW

316 459 DE 05 397 88168 (RBT) AB A12 geb. **17.01.2017** 18.12.2018 **gekalbt**

Present 917580	PerfectAik 500243 RDC -384 +0,74 +51 +0,25 +9 120						
ZW +1314 +0,35 +88 +0,04 +49							
RZM 144 RZG 142	ST Lara DE 05 371 75872 01/83-84-84-83/84	E	TL18/12 3552 3,83 136 3,38 120 100 Tage				
3031 DE 05 380 00098 01/82-81-81-82/82*	Colour P 917470 Pp* Limone 531 DE 05 368 29531 v. Carmano 915758	M+	als Färsen verkauft				
		VM	4/3LA 12123 3,95 479 3,38 410				
		MM+	2/2LA 7755 3,97 308 3,09 240 HL 2 7991 4,07 325 3,05 244				

ZB: Bongardt, Matthias 46459 Rees, Lohstraße 18 RUW

317 ST Latoya DE 05 396 27324 (SBT) RDC ABA12 geb. **03.12.2016** 02.02.2019 **gekalbt**

Present 917580	PerfectAik 500243 RDC -384 +0,74 +51 +0,25 +9 120						
ZW +1314 +0,35 +88 +0,04 +49							
RZM 144 RZG 142	ST Lara DE 05 371 75872 01/83-84-84-83/84	E	TL19/02 2797 4,33 121 3,40 95 100 Tage				
ST Lalique DE 05 384 83734 03/86-88-88-89/88	Fever 506328 ST Lisa DE 05 352 23901 05/85-88-87-86/87 v. Douglas 801759	M	3/2LA 10125 4,00 405 3,39 343 HL 2 11065 4,17 461 3,36 372 4/3LA 12123 3,95 479 3,38 410				
		VM	4/3LA 9232 3,60 332 3,56 329 HL 2 10891 3,63 395 3,47 378				
		MM+	6/6LA 7746 3,59 278 3,34 259 HL 3 8777 3,69 324 3,22 283				

ZB: Stegemann, Heinz Gerd 46499 Hamminkeln, Duisburger Straße 13 (Stegemann Holsteins) RUW

318 Agata DE 05 396 63609 (RBT) AB A22geb. **07.11.2016**06.10.2018 **gekalbt**

Present 917580	A22	PerfectAik 500243 RDC -384 +0,74 +51 +0,25 +9 120							
ZW +1314 +0,35 +88	+0,04 +49	ST Lara DE 05 371 75872 01/83-84-84-83/84	E	TL18/10 200 Tage	6557	3,95	259	3,55	233
RZM 144	RZG 142	Tableau 916966 CDC A22	M	5/4LA	11000	4,22	464	3,63	399
48	DE 05 364 45621	Agentini59 DE 05 364 49135 01/80-81-80-82/81	VM	HL 3	12332	4,14	511	3,69	455
04/81-83-84-82/83		v. Man-O-Man 506148	MM+	4/3LA	12123	3,95	479	3,38	410
				2/1LA	6171	4,04	249	3,11	192

ZB: Broedder,Josef 59609 Annröchte,Kliever Str. 24

RUW

319 © ST Alwine DE 05 396 27305 (RBT) AA A22geb. **02.09.2016**28.08.2018 **gekalbt**

Present 917580	A22	PerfectAik 500243 RDC -384 +0,74 +51 +0,25 +9 120							
ZW +1314 +0,35 +88	+0,04 +49	ST Lara DE 05 371 75872 01/83-84-84-83/84	E	TL18/08 200 Tage	6966	4,23	295	3,32	231
RZM 144	RZG 142	Defoe 917390	M	5/4LA	8171	3,46	283	3,29	269
ST Alicia	DE 05 378 09869	ST Alice DE 05 356 94807 02/85-85-84-83/84	VM	HL 1	9161	3,51	322	3,24	297
01/83-82-82-82/82		v. Anton 750875	MM+	4/3LA	12123	3,95	479	3,38	410
				HL 2	8147	4,04	329	3,38	275
					8819	4,06	358	3,46	305

ZB: Stegemann,Heinz Gerd 46499 Hamminkeln,Duisburger Straße 13 (Stegemann Holsteins)

RUW

320 392 DE 05 395 34216 (SBT) RDC ABA22geb. **24.07.2016**01.08.2018 **gekalbt**

Present 917580	A22	PerfectAik 500243 RDC -384 +0,74 +51 +0,25 +9 120							
ZW +1314 +0,35 +88	+0,04 +49	ST Lara DE 05 371 75872 01/83-84-84-83/84	E	TL18/08 200 Tage	7114	4,02	286	3,54	252
RZM 144	RZG 142	Julandy 917409 AB A22	M+	1.Kontr	37,8	3,74		3,37	
Lotte 917	DE 05 380 00075	Lotta 537 DE 05 368 29537 01/83-83-83-83/83	VM	4/3LA	12123	3,95	479	3,38	410
01/80-81-78-83/81		v. Radon 672586	MM+	2/1LA	7811	3,78	295	3,51	274

ZB: Bongardt,Matthias 46459 Rees,Lohstraße 18

RUW

WIR DRUCKEN AUCH



SCHWARZBUNT



Flyer
Broschüren
Zeitschriften
Mailings
Visitenkarten
Plakate
Folder
Formstanzen
Bücher
Formulare
Spotlackierung
Glanzfolienprägung
Notizblocks
Kalender
Bildbände
Lose
Briefbögen
Großkarten
Poster
Roll-Ups
Eintrittskarten
Tragetaschen
Banner
Angebotsmappen
Werbemittel
und, und, und...

Rautenberg Druck GmbH

Blinke 8 • 26789 Leer • info@rautenberg-druck.de • Tel. 0491 / 92 97 01 • Fax 0491 / 92 97 08

Puma MR 10.507572



Geboren: 11.12.2013
 Vater: MR LOOKOUT P ENFORCER
 Mutter: RUSSELWAY CAMERON PINKY
 MV: SHEMA JEEVES CAMERON-ET
 MMV: ENSENADA TABOO PLANET
 MMMV: O-BEE MANFRED JUSTICE-ET
 aAa: 423516
 Züchter: Progenesis Group LP, Rudolph, WI
 Besitzer: MASTERRIND GmbH

Gesamtzuchtwerte, April 2019 (VIT)

RZG	RZM	RZE	RZN	RZS	RZR	RZKm
141	126	127	114	102	123	101
RZGesund	RZEuterfit	RZKlaue	RZRepro	RZMetabol	DDcontrol	
103	97	104	109	107	109	

Zuchtwertschätzung Milch, April 2019 (VIT)

Töchter	Betriebe	Sicherh. %	Anz.PM	Milch kg	Fett %	Fett kg	Eiweiß %	Eiweiß kg
65	32	88	6.1/-/-	+914	-0,06	+30	+0,08	+39

Zuchtwertschätzung Exterieur, April 2019 (VIT)

Töchter	Betriebe	Sicherh. %	Milchtyp	Körper	Fundament	Euter
45	18	79	110	99	131	120

Merkmal	EXTREM	64	76	88	100	112	124	136	EXTREM
Größe	klein					█			117 groß
Milchcharakter	wenig				█				105 viel
Körpertiefe	wenig				█				99 viel
Stärke	schwach				█				94 stark
Beckenneigung	ansteigend				█				96 abfallend
Beckenbreite	schmal				█				95 breit
Hinterbeinwinkelung	steil					█			100 gewinkelt
Klauen	flach					█			103 steil
Sprunggelenk	dick					█			120 trocken
Hinterbeinstellung	hackeneng					█			112 parallel
Bewegung	schlecht						█		126 gut
Hintereuterhöhe	niedrig						█		121 hoch
Zentralband	schwach					█			99 stark
Strichplatzierung vo.	außen						█		116 innen
Strichplatzierung hi.	außen					█			97 innen
V.E.-Aufhängung	lose						█		112 fest
Eutertiefe	tief						█		119 hoch
Strichlänge	kurz					█			92 lang

Nachzucht Puma MR

321 Wickie DE 04 160 96838 (SBT) geb. **08.04.2017** 12.03.2019 **gekalbt**

Puma MR 507572	Enforcer 507061 +1118 -0,19 +25 +0,04 +42 133					
ZW +914 -0,06 A22 +30						
RZM 126 +0,08 RZG 141 +39	Pinky US 71500199 (1)GP 83	E	1.Kontr	23,8	3,80	3,56
605	Samitoto 468001		2.Kontr	26,8	3,07	3,35
DE 04 160 75605	450 DE 04 160 52450	M+	4/4LA	8208	4,28	351 3,50 287
	v. Call 595095	VM	HL 3	9244	4,45	411 3,55 328
			2/1LA	11726	3,70	434 3,18 373
		MM+	5/4LA	8311	4,14	344 3,50 291
			HL 4	10499	4,15	436 3,52 370

ZB: Bavendam, Henner 28719 Bremen, Wummensiede 6

MAR

322 Denise DE 03 602 32138 (SBT) geb. **02.04.2017** 12.02.2019 **gekalbt**

Puma MR 507572	Enforcer 507061 +1118 -0,19 +25 +0,04 +42 133					
ZW +914 -0,06 A22 +30						
RZM 126 +0,08 RZG 141 +39	Pinky US 71500199 (1)GP 83	E	TL19/02 100 Tage	2667	4,76	127 3,41 91
Denise	Björk 832250 AB A11	M+	3/2LA	8191	4,57	374 3,36 275
DE 03 559 20752	Denise DE 03 534 78075	VM	HL 2	8133	4,73	385 3,46 281
	v. Dan 505510		2/1LA	11726	3,70	434 3,18 373
		MM+	3/3LA	8667	4,50	390 3,18 276
			HL 2	9141	4,32	395 3,27 299

ZB: Tietje, Karl-Heinz 27383 Scheeßel, Bruchweg 21

MAR

323 Marti DE 03 600 58640 (SBT) geb. **04.02.2017** 18.02.2019 **gekalbt**

Puma MR 507572	Enforcer 507061 +1118 -0,19 +25 +0,04 +42 133					
ZW +914 -0,06 A22 +30						
RZM 126 +0,08 RZG 141 +39	Pinky US 71500199 (1)GP 83	E	1.Kontr	41,7	3,71	3,08
Matea 221	Bakombre 832378 EX		2.Kontr	44,0	3,72	3,16
DE 03 572 38527	Manita 160 DE 03 549 78596	M	4/3LA	9616	4,40	423 3,72 358
	v. Golden Eye 831945	VM	HL 2	11159	4,21	470 3,57 398
			2/1LA	11726	3,70	434 3,18 373
		MM+	LA14/02	10358	3,72	385 3,48 360

ZB: Hollenberg, Cord 27628 Hagen im Bremischen, An der Bundesstr.5

MAR

324 Fabrice DE 03 600 66052 (SBT) AA A12 geb. **04.02.2017** 18.12.2018 **gekalbt**

Puma MR 507572	Enforcer 507061 +1118 -0,19 +25 +0,04 +42 133					
ZW +914 -0,06 A22 +30						
RZM 126 +0,08 RZG 141 +39	Pinky US 71500199 (1)GP 83	E	TL18/12 100 Tage	3100	3,97	123 3,35 104
115	Duty 831566 AA	M+	6/5LA	11807	3,69	436 3,26 385
DE 03 540 91198	243 DE 03 511 81867	VM	HL 4	13497	3,58	483 3,18 429
	v. Laurus 466623		2/1LA	11726	3,70	434 3,18 373
		MM+	9/8LA	10230	4,65	476 3,47 355
			HL 5	12029	4,82	580 3,51 422

ZB: Dreyer, Hauke 21683 Stade, Hof Bockhorst

MAR

325 Helena DE 03 593 37624 (SBT)

geb. 10.01.2017

25.01.2019 **gekalbt**

Puma MR 507572	A22	Enforcer 507061					
ZW	+914 -0,06 +30	+1118 -0,19 +25 +0,04 +42 133					
RZM 126	+0,08 +39	Pinky US 71500199	E	1.Kontr	33,6	4,54	3,03
Hannah 51	RZG 141	(1)GP 83		2.Kontr	39,8	3,04	3,17
DE 03 580 50188		Bangard 476492 AA A12	M	LA17/01	10053	3,91	393 3,77 379
		Helena 45 DE 03 487 89611	VM	2/1LA	11726	3,70	434 3,18 373
		v. Lancelot 254210	MM+	8/8LA	7401	4,24	314 3,59 266
				HL 6	9868	4,07	402 3,51 346

ZB: Gerdes,Christian 27245 Barenburg,Auf dem Schwege 4

MAR

326 Nina DE 03 590 39579 (SBT)

geb. 06.01.2017

04.03.2019 **gekalbt**

Puma MR 507572	A22	Enforcer 507061					
ZW	+914 -0,06 +30	+1118 -0,19 +25 +0,04 +42 133					
RZM 126	+0,08 +39	Pinky US 71500199	E	1.Kontr	24,4	3,79	3,55
Nora	RZG 141	(1)GP 83		2.Kontr	26,2	3,30	3,07
DE 03 535 20363		Dan 505510	M	7/6LA	8410	4,14	348 3,56 299
		144 DE 03 510 05014	VM	HL 4	9763	3,63	354 3,46 338
		v. Garibaldi 465953		2/1LA	11726	3,70	434 3,18 373
			MM+	4/3LA	5864	4,86	285 3,70 217
				HL 2	7564	4,65	352 3,56 269

ZB: Kirchhoff,Gerd 31632 Husum,Unter den Heistern 1

MAR

327 Lary DE 03 588 38489 (SBT)

geb. 22.12.2016

13.03.2019 **gekalbt**

Puma MR 507572	A22	Enforcer 507061					
ZW	+914 -0,06 +30	+1118 -0,19 +25 +0,04 +42 133					
RZM 126	+0,08 +39	Pinky US 71500199	E	1.Kontr	21,7	3,91	3,82
5	RZG 141	(1)GP 83		2.Kontr	33,0	3,07	3,15
DE 03 563 91534		Cesor 333263	M	4/3LA	7943	4,20	334 3,34 265
		6 DE 03 536 54624	VM	HL 3	8208	4,22	346 3,41 280
		v. Salm 331726		2/1LA	11726	3,70	434 3,18 373
			MM+	5/4LA	7782	3,33	259 2,96 230
				HL 4	9019	3,17	286 2,96 267

ZB: Backenköhler,Frank 27777 Ganderkesee,Schönemoorer Dorfstr. 37

MAR

328 Irabelle DE 03 600 67233 (SBT)

geb. 15.12.2016

15.01.2019 **gekalbt**

Puma MR 507572	A22	Enforcer 507061					
ZW	+914 -0,06 +30	+1118 -0,19 +25 +0,04 +42 133					
RZM 126	+0,08 +39	Pinky US 71500199	E	TL19/01	3425	3,94	135 3,07 105
21	RZG 141	(1)GP 83		100 Tage			
DE 03 566 50892		Bakombre 832378 EX	M	4/3LA	8716	4,73	412 3,76 328
		78 DE 03 549 15536	VM	HL 3	9574	4,92	471 3,72 356
		v. Jannis 473124		2/1LA	11726	3,70	434 3,18 373
			MM	6/5LA	8261	4,56	377 3,67 303
				HL 3	9271	4,79	444 3,75 348

BS: Stüven,Mirco 21706 Drochtersen,Niederhüll 1

MAR

329 LaFee DE 03 588 96336 (SBT) RDC A22

geb. 25.08.2016

12.08.2018 **gekalbt**

Puma MR 507572	A22	Enforcer 507061					
ZW	+914 -0,06 +30	+1118 -0,19 +25 +0,04 +42 133					
RZM 126	+0,08 +39	Pinky US 71500199	E	TL18/08	6068	4,14	251 3,77 229
La Bell 4	RZG 141	(1)GP 83		200 Tage			
DE 03 557 37127		Destry 889015 RDC	M	5/4LA	9062	4,70	426 3,54 321
		©Lit.m.su40 DE 03 524 95644	VM	HL 4	11931	4,74	565 3,47 414
		05/89-92-86-86/88		2/1LA	11726	3,70	434 3,18 373
		v. Latrox 926774	MM+	7/6LA	9059	4,87	441 3,50 317
				HL 6	9921	5,01	497 3,35 332

BS: Trecksler Milch Gbr 26892 Lehe,Dorfstr. 33

MAR

RZ

Wahre Schönheit kommt von innen

 **RZGesund**  **RZEuterfit**  **RZKlaue**  **RZRepro**  **RZMetabol**

Die neuen Zuchtwerte für Gesundheit
www.richtigzuechten.de



Bundesverband Rind und Schwein e.V. (BRS)
T: 0228 91447-0
holstein@rind-schwein.de

RZ RICHTIG
ZÜCHTEN.



Geboren: 01.02.2014
 Vater: SEAGULL-BAY SARGEANT-ET
 Mutter: AKAZIE
 MV: DE-SU BOOKEM
 MMV: LONG-LANGS OMAN OMAN
 MMMV: BRAEDALE GOLDWYN
 aAa: 342516
 Züchter: Sven Klowersa, Kl. Bokern
 Besitzer: RSH

Gesamtzuchtwerte, April 2019 (VIT)

RZG	RZM	RZE	RZN	RZS	RZR	RZKm
131	121	117	121	107	108	112
RZGesund	RZEuterfit	RZKlaue	RZRepro	RZMetabol	DDcontrol	
113	108	116	108	109	118	

Zuchtwertschätzung Milch, April 2019 (VIT)

Töchter	Betriebe	Sicherh. %	Anz.PM	Milch kg	Fett %	Fett kg	Eiweiß %	Eiweiß kg
283	137	95	4/-/-	+1.096	-0,19	+24	-0,06	+31

Zuchtwertschätzung Exterieur, April 2019 (VIT)

Töchter	Betriebe	Sicherh. %	Milchtyp	Körper	Fundament	Euter
19	11	74	99	110	110	116

Merkmal	EXTREM	Skala											EXTREM		
		64	76	88	100	112	124	136							
Größe	klein													106	groß
Milchcharakter	wenig													98	viel
Körpertiefe	wenig													98	viel
Stärke	schwach													111	stark
Beckenneigung	ansteigend													101	abfallend
Beckenbreite	schmal													105	breit
Hinterbeinwinkelung	steil													85	gewinkelt
Klauen	flach													118	steil
Sprunggelenk	dick													95	trocken
Hinterbeinstellung	hackeneng													104	parallel
Bewegung	schlecht													108	gut
Hintereuterhöhe	niedrig													114	hoch
Zentralband	schwach													109	stark
Strichplatzierung vo.	außen													105	innen
Strichplatzierung hi.	außen													103	innen
V.E.-Aufhängung	lose													106	fest
Eutertiefe	tief													110	hoch
Strichlänge	kurz													105	lang

Nachzucht Sakajo

330 Umo DE 01 225 32294 (SBT)

geb. 22.01.2017

19.02.2019 gekalbt

Sakajo 571874		Sargeant 507073 +2479 -0,52 +37 -0,24 +55 139						
ZW	+1096 -0,19 +24	A12						
RZM 121	RZG 131			E	1. Kontr	38,1	4,06	3,39
					2. Kontr	42,1	3,29	3,07
Schnalle 6		Snowplan 570412		M+	3/2LA	10423	4,12	429 3,56 371
	DE 01 216 64049	41 DE 01 173 24664			HL 2	11160	4,22	471 3,65 407
		D		VM	4/3LA	10334	4,29	443 3,64 376
				MM+	4/3LA	11242	3,60	405 3,31 372
					HL 3	12216	3,68	450 3,25 397

ZB: Hansen,Nico 25884 Viöl,Hoxtrup 18

RSH

331 Uruguay DE 01 224 07021 (SBT)

geb. 09.12.2016

21.01.2019 gekalbt

Sakajo 571874		Sargeant 507073 +2479 -0,52 +37 -0,24 +55 139						
ZW	+1096 -0,19 +24	A12						
RZM 121	RZG 131			E	TL19/01 108 Tage	3416	3,40	116 2,90 99
300		Gandor 570422		M+	TL16/12 166 Tage	3159	3,61	114 3,13 99
	DE 01 215 94368	561 DE 01 169 60574		VM	4/3LA	10334	4,29	443 3,64 376
		D		MM+	5/4LA	9735	3,63	353 3,05 297
					HL 4	10598	3,77	400 3,02 320

ZB: Thießen,Hanjörg 25494 Borstel-Hohenraden,Quickborner Str. 92

RSH

332 Uraja DE 01 223 10457 (SBT)

geb. 01.11.2016

13.11.2018 gekalbt

Sakajo 571874		Sargeant 507073 +2479 -0,52 +37 -0,24 +55 139						
ZW	+1096 -0,19 +24	A12						
RZM 121	RZG 131			E	TL18/11 108 Tage	4641	3,32	154 3,25 151
95		Gandor 570422		M	3/2LA	9904	3,66	362 3,15 312
	DE 01 212 57609	761 DE 01 158 74761			HL 2	11350	3,64	413 3,11 353
		v. Minister 140027		VM	4/3LA	10334	4,29	443 3,64 376
				MM+	7/7LA	7868	4,13	325 3,25 256
					HL 6	9588	4,17	400 3,24 311

BS: Wendell-Andresen,Heiko & Christine 25575 Beringstedt,Hof Aukamp 14

RSH

333 Uhr DE 01 225 32240 (SBT)

geb. 27.09.2016

26.11.2018 gekalbt

Sakajo 571874		Sargeant 507073 +2479 -0,52 +37 -0,24 +55 139						
ZW	+1096 -0,19 +24	A12						
RZM 121	RZG 131			E	TL18/11 100 Tage	3306	4,39	145 3,18 105
Salat 12		Embuco 570419 CDC		M+	LA16/09	9086	4,16	378 3,25 295
	DE 01 216 64009	Indra 65 DE 01 153 70394		VM	4/3LA	10334	4,29	443 3,64 376
		v. Countdown 564100		MM+	8/7LA	12045	3,94	475 3,23 389
					HL 4	13069	3,95	516 3,26 426

ZB: Hansen,Nico 25884 Viöl,Hoxtrup 18

RSH

334 Urmel DE 01 224 41254 (SBT)geb. **26.09.2016**02.12.2018 **gekalbt**

Sakajo 571874		Sargeant 507073 +2479 -0,52 +37 -0,24 +55 139								
ZW	+1096 -0,19 +24 -0,06 +31	A12								
RZM 121	RZG 131	Akazie 718 DE 03 554 93718 01/84-86-85-85/85*		E	TL18/12 128 Tage	4129	4,38	181	3,66	151
Oliga 150	DE 01 172 81351	Toystory 505725 RDF		M+	4/3LA	9059	3,73	338	3,36	304
		Mandel 35 DE 01 166 04364		VM	HL 3 4/3LA	10888 10334	3,68 4,29	401 443	3,36 3,64	366 376
		v. Zesty 505755		MM+	7/7LA HL 6	9791 12543	3,35 3,21	328 403	3,13 3,14	306 394

ZB: Koehn,Reimer 24354 Rieseby,Moorholz 1

RSH

335 Urosi DE 01 224 58017 (SBT)geb. **26.08.2016**28.11.2018 **gekalbt**

Sakajo 571874		Sargeant 507073 +2479 -0,52 +37 -0,24 +55 139								
ZW	+1096 -0,19 +24 -0,06 +31	A12								
RZM 121	RZG 131	Akazie 718 DE 03 554 93718 01/84-86-85-85/85*		E	TL18/11 127 Tage	4611	3,69	170	3,47	160
Rosa 170	DE 01 216 21402	Beasley 570417		M+	LA16/08	8598	3,44	296	3,43	295
		Lust 121 DE 01 165 60356		VM	4/3LA	10334	4,29	443	3,64	376
		v. Vachim 565756		MM+	2/2LA HL 2	10584 11240	4,04 4,13	428 464	3,53 3,52	374 396

BS: Albertsen,Jürgen 25864 Löwenstedt,Ostenu Osterfeld 1

RSH

336 Unora DE 01 222 13356 (SBT)geb. **23.08.2016**20.01.2019 **gekalbt**

Sakajo 571874		Sargeant 507073 +2479 -0,52 +37 -0,24 +55 139								
ZW	+1096 -0,19 +24 -0,06 +31	A12								
RZM 121	RZG 131	Akazie 718 DE 03 554 93718 01/84-86-85-85/85*		E	TL19/01 120 Tage	3835	3,34	128	3,02	116
Ranga 142	DE 01 212 63142	Steve 476037		M	3/2LA HL 2	9465 10227	3,72 3,63	352 371	3,23 3,27	306 334
		Nadja 904 DE 01 201 88904 02/84-81-83-84/83		VM	4/3LA	10334	4,29	443	3,64	376
		v. Calysto 566609		MM+	4/4LA HL 2	10662 11513	4,30 4,39	458 505	3,25 3,28	347 378

ZB: Tensfeldt,Klaus 24582 Bordesholm,Eiderstede 5

RSH



Geboren: 30.12.2014
 Vater: ROCKYMOUNTAIN TRIBUNE
 Mutter: SUNDAY
 MV: MOUNTFIELD MOGUL
 MMV: LONG-LANGS OMAN OMAN
 MMMV: PICSTON SHOTTLE
 aAa: 423561
 Züchter: Christoph und Birgit Lüpshen,
 Lohmar
 Besitzer: OHG

Gesamtzuchtwerte, April 2019 (VIT)

RZG	RZM	RZE	RZN	RZS	RZR	RZKm
124	114	127	114	100	111	116
RZGesund	RZEuterfit	RZKlaue	RZRepro	RZMetabol	DDcontrol	
103	97	104	109	107	109	

Zuchtwertschätzung Milch, April 2019 (VIT)

Töchter	Betriebe	Sicherh. %	Anz.PM	Milch kg	Fett %	Fett kg	Eiweiß %	Eiweiß kg
-	-	76	3.4/-/-	+1.043	-0,24	+17	-0,13	+22

Zuchtwertschätzung Exterieur, April 2019 (VIT)

Töchter	Betriebe	Sicherh. %	Milchtyp	Körper	Fundament	Euter
-	-	72	113	118	104	129

Merkmal	EXTREM	Skala											EXTREM	
		64	76	88	100	112	124	136						
Größe	klein												116	groß
Milchcharakter	wenig												112	viel
Körpertiefe	wenig												115	viel
Stärke	schwach												111	stark
Beckenneigung	ansteigend												105	abfallend
Beckenbreite	schmal												119	breit
Hinterbeinwinkelung	steil												107	gewinkelt
Klauen	flach												103	steil
Sprunggelenk	dick												99	trocken
Hinterbeinstellung	hackeneng												100	parallel
Bewegung	schlecht												105	gut
Hintereuterhöhe	niedrig												130	hoch
Zentralband	schwach												116	stark
Strichplatzierung vo.	außen												104	innen
Strichplatzierung hi.	außen												104	innen
V.E.-Aufhängung	lose												118	fest
Eutertiefe	tief												122	hoch
Strichlänge	kurz												95	lang

Nachzucht COL Trend

337 Uschi DE 03 603 92112 (SBT)

geb. 02.05.2017

29.03.2019 gekalbt

Trend 263909		Tribune 507267							
ZW	+1043 -0,24 +17	+1326 -0,51 -2 -0,17 +27 130							
RZM 114	RZG 124	Sunday1010 DE 06 661 14074		E	1.Kontr	31,6	4,10		
		04/92-87-84-86/86			2.Kontr	33,3	4,17	3,44	
Kathrin457				M+	3/3LA	9339	4,40	411	3,44 321
D	DE 03 542 38457			VM	HL 2	10400	4,59	477	3,38 352
03/83-87-83-85/85					4/3LA	10391	4,25	442	3,77 392

ZB: Seeger,Franz-Josef 49179 Ostercappeln,Felsenstr.34 a

OHG

338 Helene DE 03 599 81049 (SBT)

geb. 16.03.2017

03.04.2019 gekalbt

Trend 263909		Tribune 507267							
ZW	+1043 -0,24 +17	+1326 -0,51 -2 -0,17 +27 130							
RZM 114	RZG 124	Sunday1010 DE 06 661 14074		E	1.Kontr	33,8	4,51	3,66	
		04/92-87-84-86/86			2.Kontr	41,9	3,10	2,97	
Horeste 94		G Dreams 506669 AA		M+	3/3LA	11485	3,05	350	3,00 345
DE 03 573 90091				VM	HL 2	12750	3,02	385	2,98 380
01/83-85-81-83/83*		Holda 71 DE 03 549 67920			4/3LA	10391	4,25	442	3,77 392
		01/83-83-85-85/84*		MM+	LA14/03	12665	3,15	399	3,17 402
		v. Berryhill 506480							

ZB: Annen,Reinhard 49577 Ankum,Loxter Ort 3

OHG

339 Loreen DE 03 594 27485 (SBT)

geb. 20.01.2017

22.02.2019 gekalbt

Trend 263909		Tribune 507267							
ZW	+1043 -0,24 +17	+1326 -0,51 -2 -0,17 +27 130							
RZM 114	RZG 124	Sunday1010 DE 06 661 14074		E	1.Kontr	30,1	3,09	3,36	
		04/92-87-84-86/86			2.Kontr	41,6	3,31	3,13	
123		Maxim 261380 CDC A22		M	3/3LA	12846	4,03	518	3,56 457
DE 03 567 22919				VM	HL 2	14046	4,01	563	3,59 504
01/82-84-82-84/83*		Lotta 209 DE 03 556 17030			4/3LA	10391	4,25	442	3,77 392
		01/82-83-82-83/83*		MM+	LA14/01	11908	3,68	438	3,36 400
		v. Torelli 259015							

ZB: Voltermann,Siegfried 49163 Bohmte,Venner Str.5

OHG

340 ☉ Gloria DE 03 597 72839 (SBT)

geb. 06.01.2017

03.11.2018 gekalbt

Trend 263909		Tribune 507267							
ZW	+1043 -0,24 +17	+1326 -0,51 -2 -0,17 +27 130							
RZM 114	RZG 124	Sunday1010 DE 06 661 14074		E	TL18/11	3507	3,51	123	3,02 106
		04/92-87-84-86/86			100 Tage				
Greta 861		Shottle 505534		M+	6/5LA	9278	4,28	397	3,55 329
DE 03 538 92861				VM	HL 3	9917	4,30	426	3,48 345
03/87-90-83-86/86		Grace 229 DE 03 497 08229			4/3LA	10391	4,25	442	3,77 392
		06/86-89-86-86/87		MM+	8/7LA	10277	4,18	430	3,43 353
		v. Outside 503593			HL 7	11295	4,23	478	3,27 369

ZB: Redecker,Harald 49179 Ostercappeln,Wahlburgstr.6

OHG

341 Leonie DE 03 595 95492 (SBT)

geb. 17.12.2016

04.02.2019 **gekalbt**

Trend 263909		Tribune 507267 +1326 -0,51 -2 -0,17 +27 130								
ZW	AB A22 +1043 -0,24 +17 -0,13 +22	Sunday1010 DE 06 661 14074 04/92-87-84-86/86		E	TL19/02 100 Tage	3830	3,97	152	3,19	122
RZM 114	RZG 124			M+	3/3LA	10099	3,83	387	3,31	334
Loretta104	DE 03 556 96162	Sunday 261530 AB A12		VM	HL 3	12026	3,91	470	3,28	394
01/79-82-83-84/83*		Leonie 102 DE 03 544 34346		MM+	4/3LA	10391	4,25	442	3,77	392
		v. Cassano 328422								

BS: Eichler-Verberg KG 31603 Diepenau,Dorfstr. 23

MAR

342 WFL Lady DE 03 599 08253 (SBT)

geb. 22.11.2016

13.02.2019 **gekalbt**

Trend 263909		Tribune 507267 +1326 -0,51 -2 -0,17 +27 130								
ZW	AB A22 +1043 -0,24 +17 -0,13 +22	Sunday1010 DE 06 661 14074 04/92-87-84-86/86		E	1. Kontr	41,3	3,79	3,07		
RZM 114	RZG 124				2. Kontr	43,2	3,48	2,86		
WFL Liv	DE 03 562 92295	Beach 261800 CDC BB A12		M	3/3LA	11169	3,58	400	3,15	352
03/87-88-86-86/87		WFL Linse DE 03 529 88236 04/90-90-81-87/86		VM	HL 3	12293	3,55	437	3,14	386
		v. Surprise 258715		MM+	4/3LA	10391	4,25	442	3,77	392
					4/4LA	11169	3,87	432	3,21	359
					HL 3	14022	3,87	542	3,24	454

ZB: Linkmeyer GbR 49191 Belm,Westerheide 14 (Linkmeyer Holsteins, Haltern)

OHG

343 Uniform DE 03 600 25536 (SBT)

geb. 21.11.2016

02.02.2019 **gekalbt**

Trend 263909		Tribune 507267 +1326 -0,51 -2 -0,17 +27 130								
ZW	AB A22 +1043 -0,24 +17 -0,13 +22	Sunday1010 DE 06 661 14074 04/92-87-84-86/86		E	1. Kontr	34,1	3,40	3,06		
RZM 114	RZG 124				2. Kontr	36,8	3,15	3,09		
Zucker 134	DE 03 569 32018	Brad 262101		M+	3. Kontr	33,5	5,21	3,47		
01/81-77-80-83/81*		163 DE 03 547 95405 01/82-80-83-84/83*		VM	2/2LA	7703	4,05	312	3,27	252
		v. Boogey 260591			HL 2	8570	4,08	350	3,29	282
				MM+	4/3LA	10391	4,25	442	3,77	392
					2/1LA	9232	3,98	367	3,25	300

ZB: Grünebaum,Daniel 49586 Neuenkirchen,Moorstr.1

OHG

344 Extra DE 03 591 71132 (SBT)

geb. 12.11.2016

29.10.2018 **gekalbt**

Trend 263909		Tribune 507267 +1326 -0,51 -2 -0,17 +27 130								
ZW	AB A22 +1043 -0,24 +17 -0,13 +22	Sunday1010 DE 06 661 14074 04/92-87-84-86/86		E	TL18/10 100 Tage	3786	3,72	141	3,17	120
RZM 114	RZG 124			M+	3/2LA	11518	3,75	432	3,27	377
Elfriede 23	DE 06 661 45344			VM	HL 2	13089	3,78	495	3,22	422
					4/3LA	10391	4,25	442	3,77	392

BS: Rüter GbR 49586 Neuenkirchen,Moorstr.22

OHG

Grüßwort Bundesjungzüchterwettbewerbe 2019

Im Namen des Verbandes deutscher Jungzüchter e.V. begrüße ich alle Teilnehmer, Helfer und Gäste zu den Bundesjungzüchterwettbewerben in Oldenburg.

Wir freuen uns ein Teil dieser Veranstaltung unter neuem Namen und mit neuem Konzept zu sein.

Mit Stolz können wir berichten, dass sich alle Zuchtgebiete Deutschlands an den Wettbewerben in den Disziplinen Vorführen und Clippen sowie am Typtierwettbewerb beteiligen. Den besten Nachwuchszüchtern winkt das Ticket zu den kommenden Europawettbewerben. Es bleibt also spannend, wer die Farben Deutschlands vertreten wird.

Eine sehr gute Vorstandsarbeit mit erfahrenen Jungzüchtern verdeutlichen den Erfolg des Verbandes deutscher Jungzüchter e.V.. Bereits heute können wir mitteilen, dass das 14. Bundesjungzüchertreffen im kommenden Jahr vom 25. bis 28. Juni in der neu erbauten Auktionshalle der Rinder-Union West eG in Fließem stattfinden wird.

Nun wünsche ich allen Teilnehmern maximalen Erfolg in den Wettbewerben und dem Preisrichter ein glückliches Händchen bei der Entscheidungsfindung.

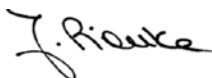

Jessica Pionke
Verband deutscher Jungzüchter e.V.

Preisrichter Olivier Buchs



Das Preisrichteramt der diesjährigen Bundesjungzüchterwettbewerbe übernimmt Olivier Buchs aus der Schweiz.

Olivier Buchs ist im Kanton Freiburg, dem Kerngebiet der Schweizer Holsteinzucht aufgewachsen und lebt heute in der Nähe der Bundeshauptstadt Bern.

Er ist hauptberuflich bei Holstein Switzerland im Außendienst tätig, wobei die Anpaarungsberatung und Kundenbetreuung seine Haupttätigkeiten darstellen.

Seit seiner Kindheit ist er von der Holsteinzucht fasziniert. Seit Jahren bereitet er die Tiere der Zuchtbetriebe Schuwey Holsteins und Gastlosen Holsteins für

nationale und internationale Schauen vor, wobei er mit letzterem auch einige Tiere im Mitbesitz hält.

Wir freuen uns, einen so erfahrenen Preisrichter für die diesjährigen Bundeswettbewerbe gewonnen zu haben und wünschen Olivier Buchs ein glückliches Händchen bei seinen Entscheidungen.

Für die Bundesjungzüchterwettbewerbe in Oldenburg haben viele Firmen, Verbände, Vereine und Privatpersonen durch Geld- und Sachspenden oder die Schaltung einer Internetanzeige zum Gelingen der Veranstaltung beigetragen. Dafür bedankt sich der Verband deutscher Jungzüchter e.V. recht herzlich.



agaSAAT GmbH & Co. KG	Neukirchen-Vluyn
Bergophor Futtermittelfabrik Dr. Berger GmbH & Co. KG	Kulmbach
BEWITAL agri GmbH & Co. KG	Südlohn-Oeding
Boehringer Ingelheim Vetmedica GmbH	Ingelheim
Bundesverband Rind und Schwein e.V.	Bonn
CRV Deutschland GmbH	Damme
Dr. Pieper Technologie- und Produktentwicklung GmbH	Wuthenow
Edel-Pokale	Osterburg
ForFarmers Langförden GmbH	Vechta-Langförden
Genex Deutschland - CRI Genetics Vertriebsges. mbH	Eslohe
GGI-SPERMEX GmbH	Cloppenburg-Bethen
H. Bröring GmbH & Co. KG	Dinklage
Holstein Forum Rinderzucht GmbH	Havixbeck
Holstein International	Stiens (Niederlande)
Karin's Schleifen- Werkstatt	Imst (Österreich)
LACOS Computerservice GmbH	Zeulenroda-Triebes
Landwirtschaftliche Bezugsgenossenschaft eG Damme	Damme/Stemwede
Lely Center Niedersachsen GmbH	Westerstede
Livestock Show Equipment	XL Sleeuwijk (Niederlande)
MASTERRIND GmbH	Verden
NORLAC GmbH	Zeven
Qnetics GmbH	Alsfeld
RinderAllianz GmbH	Woldegk
Rinderproduktion Berlin-Brandenburg GmbH	Groß Kreutz (Havel)
Rinder-Union West eG	Münster
Rinderunion Baden-Württemberg e.V.	Herbertingen
Rinderzucht Schleswig-Holstein eG	Neumünster
Rücker GmbH	Aurich
Rudolf Hörmann GmbH & Co.KG	Buchloe
Semex Deutschland GmbH	Verden
Sprayfo - Trow Nutrition Deutschland	Diepholz
Urban GmbH & Co. KG	Wüsting
Verein Ostfriesischer Stammviehzüchter eG	Leer (Ostfriesland)
Vilomix	Neuenkirchen-Vörden
WAHL GmbH Agrar-Fachmarkt u. Fachversand	Dietmannsried
World Wide Sires Deutschland GmbH	Billerbeck

BUNDECLIPPINGWETTBEWERB



ALTERSKLASSE I (16-20 Jahre)

Nr.	Name	Wohnort	Geburtsdatum	Verband
1	Georg Westphal	Gardelegen	20.12.2002	RA-ST
2	Clemens Kumlehn	Holzminden	22.09.2002	MAR-Verden
3	Jette Marie Silies	Lohne	13.09.2002	MAR-WEU
4	Saskia Römer	Schweinsbühl	01.09.2002	Qnetics-Hessen
5	Linda Polzfuß	Brieselang	04.05.2002	RBB
6	Fenna Gödeker	Varrel	14.11.2001	MAR-Verden
7	Lena Brendicke	Vehlefanz	18.09.2001	RBB
8	Andreas Maier	Schwäbisch-Gmünd	01.05.2001	RBW
9	Josefa Henkelmann	Wadersloh	27.04.2001	RUW
10	Laura Köster	Steinfurt	10.04.2001	RUW
11	Katharina Berling	Bramsche	11.09.2000	OHG
12	Leon Bäurich	Eulendorf	02.09.2000	MAR-Sachsen
13	Sarah Fackiner	Dainrode	04.05.2000	Qnetics-Hessen
14	Theresa Bekehermes	Kettenkamp	11.12.1999	OHG
15	Tabea Cramer	Bargerfehn	02.10.1999	VOST
16	Laura Busse	Visbek	09.07.1999	MAR-WEU
17	Alois Kramer	Crock	09.06.1999	Qnetics-Thür.
18	Helena Hiller	Stuttgart	06.02.1999	RBW
19	Christian Wachtel	Gardelegen	04.11.1998	RA-ST
20	Imke Ippen	Uppgant-Schott	07.10.1998	VOST

RESERVETEILNEHMER ALTERSKLASSE I (16-20 Jahre)

Nr.	Name	Wohnort	Geburtsdatum	Verband
21	Luca Janssen	Jemgum	21.01.2002	VOST
22	Henrik Weinberg	Isterberg	18.07.2001	MAR-WEU
23	Vivien Grosser	Jessen	07.06.2001	RA-ST
24	Lisa Binder	Schwäbisch Hall	07.09.1999	RBW
25	Alexander Linsmann	Balve	14.03.1999	RUW

BUNDESLIPPINGWETTBEWERB



ALTERSKLASSE II (21-25 Jahre)

Nr.	Name	Wohnort	Geburtsdatum	Verband
26	Jana Weinberg	Isterberg	12.06.1998	MAR-WEU
27	Leonie Wiewer	Drensteinfurt	14.03.1998	RUW
28	Rieke Eggers	Papendorf	07.03.1998	RSH
29	Alison Lohmöller	Listrup	16.02.1998	MAR-WEU
30	Gerrit Kumlehn	Holzminden	11.10.1997	MAR-Verden
31	Sophie Altevogt	Hagen	31.08.1997	OHG
32	Christian Vöge	Krummbek	17.08.1997	RSH
33	Saskia Gödeker	Varrel	19.06.1997	MAR-Verden
34	Johanna Ahrends	Eggelingen	11.05.1997	VOST
35	Theresa Betker	Kerkow	03.01.1997	RBB
36	Telse Becker	Menzendorf	13.10.1996	RA-MV
37	Marike Loesing	Weener	23.08.1996	VOST
38	Jana Schramm	Fichtenberg	03.08.1996	RBW
39	Steffen Henckel	Wirmighausen	19.07.1996	Qnetics-Hessen
40	Christina Rueben	Eschweiler	16.02.1996	RUW
41	Friederike Nagel	Stendal	08.02.1996	RA-ST
42	Carina Nölker	Melle	04.01.1996	OHG
43	Sara Raff	Stuttgart	03.11.1995	RBW
44	Katharina Stranz	Niedergörsdorf	20.10.1995	RA-ST
45	Stefanie Richter	Lengefeld	15.07.1995	MAR-Sachsen
46	Melanie Grunert	Bestensee	09.04.1994	RBB
47	Kristina Augustin	Neuendorf	19.02.1994	RA-MV
48	Margarethe Fisseler	Ottlar	18.01.1994	Qnetics-Hessen
49	Thomas Unsinn	Forst	10.08.1993	LBJ

RESERVETEILNEHMER ALTERSKLASSE II (21-25 Jahre)

Nr.	Name	Wohnort	Geburtsdatum	Verband
50	Lisa Cramer	Bargerfehn	29.01.1998	VOST
51	Niklas Belmann	Lippetal-Lippborg	17.01.1998	RUW
52	Frederic Becker	Bismark	18.09.1997	RA-ST
53	Marian Beerepoot	Stadtland	24.02.1997	MAR-WEU
54	Marit Löhnert	Schädeland	10.10.1996	RBB
55	Pit Muller	Sponholz	07.02.1995	RA-MV

Altersklasse 1 (16-20 Jahre)

Klasse 1

- 401 Zarina** DE 03 613 03823 geb.29.07.2018
V Brokaw 506768
M Zinda 80 DE 03 592 94517
MV Slade 507533
BES.: Büscherhoff & Strothmeyer GbR,Zuchtbetrieb 49439 Steinfeld,Mühlenstr.14
Vorführer: Jette-Marie Silies, Steinfeld, MAR-W (13.09.2002)
-
- 402 Bonnie** DE 06 671 69318 geb.27.05.2018
V Arnim 923786
M Klara 299 DE 06 668 26366
MV Fantos 638932
BES.: Roemer,Karl-Wilhelm 34519 Diemelsee,Kerbelweg 6
Vorführer: Saskia Römer, Schweinsbühl, Qnetics-H (01.09.2002)
-
- 403 Atlee** DE 03 610 82942 geb.15.05.2018
V Beemer 507512
M ♂Atlanta 1 DE 03 580 80947
MV Brokaw 506768
BES.: Kumléhn,Dirk 37603 Holzminden,Kapellenbrink 9
Vorführer: Clemens Kumléhn, Holzminden, MAR-V (22.09.2002)
-
- 404 ZH Elea** DE 05 399 41687 geb.02.03.2018
V Kingpin 507399
M ZH Elisa DE 05 364 99371
MV Zabing 565916
BES.: Henkelmann,Mechthild 59329 Wadersloh,Sunksweg 4 (Zuchtbetrieb Henkelmann)
Vorführer: Josefa Henkelmann, Wadersloh, RUW (27.04.2001)
-
- 405 EHH Nele** DE 12 635 78716 geb.23.02.2018
V Martinius 811558
M EHH DE 12 654 82529
MV Gag 507296
BES.: GbR Bodien 16792 Zehdenick,Bergsdorfer Dorfstr. 7 (Eichenhof-Holsteins)
Vorführer: Linda Polzfuß, Brieselang, RBB (04.05.2002)
-
- 406 Gloria** DE 15 041 81826 geb.22.10.2017
V LetItSnow 506919
M Gabi 1 DE 15 016 41057
MV Goldboy 822201
BES.: Wachtel GbR,A. u. C. 39638 Gardelegen,Dorfstr. 19
Vorführer: Georg Westphal, Estedt, RA-ST (20.12.2002)
-

Altersklasse 1 (16-20 Jahre)

Klasse 2

- 407** **Merci** DE 01 234 88310 geb.30.10.2018
V Arino Red 833134
M ☉Ma Cherie DE 01 212 25917
MV Adonis-Red 298142
BES.: Staggen,Heiner 24619 Rendswühren,Doerpplatz 2
Vorführer: **Synje Becker, Bredembek, RSH (19.07.2000)**
-
- 408** **KOE Lizbeth** DE 05 405 39050 geb.26.10.2018
V Power 924737
M ☉KOE Lotta DE 05 375 75103
MV Destry 889015
BES.: Koester KG 48565 Steinfurt,Hollich 42 (Kösters)
Vorführer: **Laura Köster, Steinfurt, RUW (10.04.2001)**
-
- 409** **Amarena** DE 03 612 88568 geb.12.09.2018
V Basta 263760
M 20 DE 03 596 14633
MV Madison 263610
BES.: Berling,Hermann 49565 Bramsche,Balkumer Str. 25
Vorführer: **Katharina Berling, Balkum, OHG (11.09.2000)**
-
- 410** **Lu Berida** DE 03 602 78289 geb.22.07.2018
V Deep Red P 833130
M Lu Barika DE 03 588 10464
MV Ed Red PP 833031
BES.: Lucassen,Michael 26676 Barßel,Friesenstr.24 (Lucassen-Holsteins)
Vorführer: **Lena Brendicke, Vehlefan, RBB (18.09.2001)**
-
- 411** **Corine** DE 05 400 48145 geb.30.04.2018
V Doorman 506948
M Butlerview Covi US 3136012320
MV Archrival AU 1786521
BES.: Goedeker,Friedr.-Wilhelm 27259 Varrel,Brümmerloh 2
Vorführer: **Fenna Gödeker, Brümmerloh, MAR-V (14.11.2001)**
-
- 412** **Bella** DE 12 634 16566 geb.13.09.2017
V Bonum 823160
M 4097 DE 12 634 13945
MV Force 334860
BES.: Agrarprodukte Dedelow GmbH 17291 Dedelow, An der MVA 2
Vorführer: **Lukas Hafemann, Prenzlau, RA-MV (24.06.2001)**
-
- 413** **SHO Malibu** DE 08 167 34923 geb.15.08.2017
V Erice PP 767800
M SHO Matrix DE 08 149 99066 MB-2,5
MV Mac 505949
BES.: Maier,Uwe 73529 Schwäbisch Gmünd,Schoenbronner Weg 2 (Staufer Holsteins)
Vorführer: **Andreas Maier, Schwäbisch Gmünd, RBW (01.05.2001)**

Altersklasse 1 (16-20 Jahre)

Klasse 3

- 414 HSG Fenna** DE 01 234 35433 geb.13.10.2018
V Jordy 889496
M ⊙OHB Barbie DE 03 586 70707
MV Diamondbac 507881
BES.: Schramm,Kai 24997 Wanderup,Grünberg 6 (Holsteinzucht Schramm Grünberg)
Vorführer: Sven Schramm, Wanderup, RSH (01.07.2000)
-
- 415 Skyfall** DE 03 612 57452 geb.09.09.2018
V Solomon 507693
M 789 DE 03 583 35789
MV Defiant 507051
BES.: Schulze-Placke,Heidi 49179 Ostercappeln,Voerdener Str. 5
Vorführer: Theresa Bekehrmes, Kettenkamp, OHG (11.12.1999)
-
- 416 Heline** DE 03 609 09034 geb.28.07.2018
V Godewind 151518
M Helene 890 DE 03 533 16790
MV Jakobus 141923 (EX)
BES.: Cramer,Bernhard 26670 Uplengen,Leeglandweg 5
Vorführer: Tabea Cramer, Bargerfehn, VOST (02.10.1999)
-
- 417 Tiffool Chill Alicia** DE 03 610 97296 geb.09.07.2018
V Chill 508504
M Tiffool Ali FR 8543736094
MV Gold Chip 889127
BES.: Fackinier, S., Helberg, G. & Cohrs, C. 27333 Warpe, Helzendorf 33
Vorführer: Fackiner, S., Hellberg, Qnetics-H (04.05.2000)
-
- 418 BcH Phantasia** DE 13 055 75715 geb.21.12.2017
V Lanyard 507004
M BcH Penya DE 13 052 35042
MV Kingpin 507399
BES.: Rinderzucht Augustin KG 17509 Kemnitz,Untere Dorfstr. 9a (Baltic Holsteins)
Vorführer: Niklas Augustin, Neuendorf, RA-MV (14.08.2000)
-
- 419 WFD Amaretto** DE 16 039 64261 geb.13.12.2017
V Resident 846475
M WFD Amerit DE 16 033 28420
MV Acme RF 468122
BES.: Rinderzuchtbetrieb Wiesenfeld 37308 Wiesenfeld,Hesselstraße 57 b (Wiesenfeld)
Vorführer: Dennis Becker, Mackenrode, Qnetics-T (13.04.2000)
-
- 420 KIH Florenz** DE 14 056 87761 geb.12.12.2017
V Gold Chip 889127
M ●Florida DE 03 542 25617
MV Velvet 503741
BES.: Blaschke,Wolfgang und Gisela 09544 Neuhausen,Dittersbacher Weg 28 (Kirschenhof)
Vorführer: Leon Bäurich, Hainichen, MAR-S (02.09.2000)

Altersklasse 1 (16-20 Jahre)

Klasse 4

- 421 Vogue** DE 03 608 64301 geb.30.05.2018
V Loyola-P 508255
M Vivien 205 DE 03 554 57173
MV Melrot 332955
BES.: Zuchtbetrieb Batke KG 49429 Visbek,Döller Damm 39
Vorführer: Laura Busse, Visbek, MAR-W (09.07.1999)
-
- 422 KIH No Limit** DE 14 058 78501 geb.02.05.2018
V Arino Red 833134
M KIH Noelle DE 14 038 92322
MV Optimal 459463
BES.: Blaschke,Wolfgang und Gisela 09544 Neuhausen,Dittersbacher Weg 28 (Kirschenhof)
Vorführer: Maxi Stöckel, Marbach, MAR-S (16.02.1999)
-
- 423 Kriss** DE 16 040 60050 geb.08.04.2018
V Kingpin 507399
M 27 DE 16 034 71503
MV Deman 507283
BES.: Waisagrund Agrar GmbH 98673 Auengrund,Brünner Straße 16
Vorführer: Alois Kramer, Crock, Qnetics-T (09.06.1999)
-
- 424 ZR Ilba** DE 03 607 23284 geb.08.04.2018
V Godewind 151518
M ©ZR Ilka DE 03 551 42491
MV Gabino 148522
BES.: Rohdemann,Thomas 26532 Großheide,Grossheider Str.91 (Zuchtbetrieb Rohdemann)
Vorführer: Imke Ippen, Upgant-Schott, VOST (07.10.1998)
-
- 425 Megan** DE 08 167 52240 geb.18.12.2017
V Chassy 508105
M Mercedes62 DE 08 158 57490
MV Beauty 261900
BES.: Saum,Martin 89584 Ehingen,Heuweg 24
Vorführer: Helena Hiller, Stuttgart-Degerloch, RBW (06.02.1999)
-
- 426 Roxette** DE 15 041 81819 geb.04.10.2017
V Solomon 507693
M Rapunzel15 DE 15 032 10979
MV Millennium 821119
BES.: Wachtel GbR,A. u. C. 39638 Gardelegen,Dorfstr. 19
Vorführer: Christian Wachtel, Estedt, RA-ST (04.11.1998)
-

Reserve Altersklasse 1 (16-20 Jahre)

- 427 Supergirl-Red** DE 03 609 40364 geb.01.11.2018
V Jordy 889496
M Shania-Red US 71251992
MV Ladd P 298101
BES.: Huhne,Dirk 23717 Kasseedorf,Am Bungsberg 4
Vorführer: Marie Sophie Huhne, Begrfeld, RSH (25.01.2001)
-
- 428 BcH Leila** DE 13 058 60664 geb.19.10.2018
V Impression 507112
M BcH DE 13 054 46057
MV Alonzo 507907
BES.: Rinderzucht Augustin KG 17509 Kemnitz,Untere Dorfstr. 9a (Baltic Holsteins)
Vorführer: Lianne Lavrfsen, Klein Bünzow, RA-MV (09.11.1999)
-
- 429 GNH Tabby** DE 05 404 83172 geb.06.09.2018
V Impression 507112
M GNH Tina DE 05 365 90193
MV Ashlar 503940
BES.: Grothaus-Noelker GbR 32289 Rödinghausen,Ostkilverstr. 25 (Grothaus-Nölker-Holsteins)
Vorführer: Katharina Berling, Balkum, OHG (11.09.2000)
-
- 430 SL Loretta** DE 15 011 48905 geb.09.07.2018
V Malinus 811575
M SL Lorett DE 15 011 35054
MV Bradnick 506693
BES.: Seydaland Rinderzucht GmbH 06917 Jessen,Jüterboger Str.85 (Seydaland)
Vorführer: Vivien Grosser, Mark Friedersdorf, RA-ST (07.06.2001)
-
- 431 Asbach** DE 08 169 93605 geb.27.06.2018
V Magic 264378
M 627 DE 08 158 52740
MV Epic 889147
BES.: Gliemenhof GbR 74523 Schwäbisch Hall,Gliemenhof 5
Vorführer: Lisa Binder, Gailenkirchen, RBW (07.09.1999)
-
- 432 VH Aaltje** DE 03 602 32312 geb.30.01.2018
V Skinny 156948
M VH Amelie DE 03 587 02000
MV Godewind 151518
BES.: Vienna GbR 26844 Jemgum,Dukelweg 36 (Vienna Holsteins)
Vorführer: Luca Janssen, Jemgum, VOST (21.01.2002)
-
- 433 Orèlie** DE 06 671 39456 geb.13.12.2017
V Maxx 646028
M Osti 1507 DE 06 661 26261
MV Wille 426617
BES.: Handke GbR 63607 Wächtersbach,Rinderbuegener Str. 9
Vorführer: Johanna Handke, Leisenwald, Qnetics-H (28.06.2002)

434 Arianna DE 07 70668939 geb. 01.04.2018

V Jordy 889496

M Arianne DE 05 390 59923

MV Archrival AU 1786521

BES.: Nöhl GbR 54636 Ideshheim, Hauptstr. 22 a

Vorführer: Mara Leineweber, Wenden, RUW (28.04.2002)

435 Loh Lilli Daim DE 03 60706160 geb. 18.07.2018

V Dempsey 889109

M ● Loh Lilli Brax DE 03 564 65413

MV Braxton 506607

BES.: Lohmöller, Andreas 48488 Emsbüren, Alter Mühlenweg 4

Vorführer: Henrik Weinberg, Isterberg, MAR-B (18.07.2001)

436 KIH Florenz DE 1405687761 geb. 12.12.2017

V Gold Chip 889127

M ● Florida DE 03 542 25617

MV Velvet 503741

BES.: Blaschke, Wolfgang und Gisela 09544 Neuhausen, Dittersbacher Weg 28

Vorführer: Pia Wetzel, Thum-Herold, MAR-S (09.04.2001)

Altersklasse 2 (21-25 Jahre) Klasse 5

- 437 Hat Lifestyle** DE 03 610 36794 geb.10.09.2018
V Milehigh 508333
M Laola 26 DE 03 598 24464
MV Doorman 506948
BES.: Hatke, B. & Melbaum, T. 26219 Bösel, Aumühlen 4 (Hatke Holsteins)
Vorführer: Jana Weinberg, Isterberg, MAR-W (12.06.1998)
-
- 438 WR Katniss** DE 05 401 41242 geb.27.08.2018
V Diamondbac 507881
M ©WR Kimberly DE 05 392 15598
MV Defiant 507051
BES.: Wiewer,Ludger 48317 Drensteinfurt,Altendorf 2 (Wiewer Holsteins)
Vorführer: Leonie Wiewer, Drensteinfurt, RUW (14.03.1998)
-
- 439 Blondin Chelsea** DE 03 609 95765 geb.12.08.2018
V King Doc 508604
M Charlen CA 109761945
MV Octane 507439
BES.: Ahrends, Johanna & Büscherhoff, Erik 26409 Wittmund,Klein Warfen 3
Vorführer: Johanna Ahrends, Eggelingen, VOST (11.05.1997)
-
- 440 GOG Whiska** DE 01 231 41213 geb.07.08.2018
V Armani 506972
M Tictac 137 DE 01 223 05937
MV Brekan 588681
BES.: Gonnsen,Christian 25821 Struckum,Fehsholmer Weg 33
Vorführer: Rieke Eggers, Papendorf, RSH (07.03.1998)
-
- 441 Odilia** DE 14 057 58718 geb.22.05.2018
V Ole PP RDC 833075
M DE 14 040 63903
MV Mister 802585
BES.: Modlich,Lorette 08393 Meerane,Dittrich Nr. 5
Vorführer: Nicole Modlich, Meerane, MAR-S (07.03.1997)
-
- 442 O'Katherina** DE 03 597 66336 geb.18.01.2018
V Diamondbac 507881
M ©O Kagami10 DE 03 579 89320
MV Atwood 889057
BES.: Kumlehn, Gerrit & Spangenberg, Eike 37603 Holzminden,Kapellenbrink 9
Vorführer: Gerrit Kumlehn, Holzminden, MAR-V (11.10.1997)
-

Altersklasse 2 (21-25 Jahre) Klasse 6

- 443 Wegas** DE 01 231 56544 geb.10.11.2018
V Unix 507794
M ©Sherry 836 DE 01 217 70836
MV Esperado P 476865
BES.: Fischer, Christian & Gut Menzendorf 22946 Brunsbek,Hauptstrasse 14
Vorführer: Telse Becker, Menzendorf, RA-MV (13.10.1996)
-
- 444 Rosa** DE 03 607 04641 geb.03.07.2018
V Jordy 889496
M Raphaela74 DE 03 550 99674
MV Destry 889015
BES.: Engelke,Rainer 27330 Asendorf,Brandsweg 1
Vorführer: Saskia Gödeker, Brümmerloh, MAR-V (19.06.1997)
-
- 445 Loh Naughty Girl** DE 03 607 06150 geb.20.06.2018
V Volbeat 336789
M Loh Nextgi DE 03 536 41606
MV Baxter 2 505854
BES.: Lohmöller,Andreas 48488 Emsbüren,Alter Mühlenweg 4 (Loh-an)
Vorführer: Alison Lohmöller, Listrup, MAR-W (16.02.1998)
-
- 446 EHH Rawena** DE 12 635 78727 geb.14.05.2018
V Perin 811564
M EHH Rafena DE 12 724 49336
MV Label P 917510
BES.: GbR Bodien 16792 Zehdenick,Bergsdorfer Dorfstr. 7 (Eichenhof-Holsteins)
Vorführer: Theresa Betker, Kerkow, RBB (03.01.1997)
-
- 447 BAL Lausanne** DE 03 599 80676 geb.03.01.2018
V Solomon 507693
M ©Loyale 122 FR 6107114279
MV Sea 506327
BES.: Ballmann,Jürgen 49179 Ostercappeln,Voerdener Str. 10 (Ballmann Holsteins)
Vorführer: Jonas Wortmann, Vermold, OHG (01.09.1996)
-
- 448 HaH Senora** DE 01 228 28550 geb.10.12.2017
V Doorman 506948
M HaH Sandy DE 01 210 86479
MV Morgan 506916
BES.: Bewersdorff,Andreas 24601 Ruhwinkel,Eichholz 13 (Holsteins aus Holstein)
Vorführer: Christian Vöge, Krummbek, RSH (17.08.1997)
-

Altersklasse 2 (21-25 Jahre) Klasse 7

- 449 GNH Hope** DE 05 404 83169 geb.05.09.2018
V McMoe 265317
M GNH Haily DE 05 391 30746
MV Gold Chip 889127
BES.: Grothaus-Noelker GbR 32289 Rödinghausen, Ostkilverstr. 25 (Grothaus-Nölker-Holsteins)
Vorführer: Carina Nölker, Wehringdorf, OHG (04.01.1996)
-
- 450 Mox Raven Rosalin** DE 08 171 75011 geb.09.08.2018
V Unix 507794
M ☉Mox Ramona DE 08 160 20930
MV Doorman 506948
BES.: Mock GbR, Markus u. Kerstin 88677 Markdorf, Stüblehof 3
Vorführer: Jana Schramm, Fichtenberg, RBW (03.08.1996)
-
- 451 Faible** DE 03 613 44497 geb.18.06.2018
V Goldwin 503839
M ●Faith FR 2930983160
MV Shottle 505534
BES.: Goldene Linie Syndicat 26434 Wangerland, Kiebitznest 1
Vorführer: Marike Loesing, Weener, VOST (23.08.1996)
-
- 452 Sunny** DE 15 043 67854 geb.12.06.2018
V Sutilo 822495
M 81 DE 15 013 75248
MV Pinolo 822391
BES.: Mahlsdorf GmbH, Tier-u. Saatzucht 29410 Salzwedel, Maxdorfer Str.23
Vorführer: Friederike Nagel, Stendal, RA-ST (08.02.1996)
-
- 453 RDF Adeen** DE 07 706 47480 geb.10.05.2018
V Galore 508412
M ○Adeen 50 DE 07 700 41362
MV Armani 506972
BES.: Rueben, Christina & Philipp 56294 Münstermaifeld, Hatzenporter Str. 6 (Rueben Dairy Farm)
Vorführer: Christina Rueben, Eschweiler, RUW (16.02.1996)
-
- 454 NM Luise** DE 16 039 76959 geb.12.12.2017
V Doorman 506948
M NM Lucky G DE 16 033 71567
MV Windbrook 506449
BES.: Landw.GmbH Hochheim 99869 Hochheim, Hauptweg 2
Vorführer: Tobias Leucht, Fienstädt, Qnetics-T (11.04.1996)
-
- 455 Greta** DE 03 594 31095 geb.12.09.2017
V Sanchez 506092
M Gorgeous DK 04433403472
MV Goldwin 503839
BES.: Engelke, Rainer & Spangenberg, Eike 27330 Asendorf, Brandsweg 1
Vorführer: Steffen Henckel, Wirmighausen, Qnetics-H (19.07.1996)

Altersklasse 2 (21-25 Jahre) Klasse 8

- 456 EHH Anora** DE 12 635 78739 geb.26.07.2018
V Pedro 507100
M EHH Halica DE 12 643 85121
MV Boss 262400
BES.: GbR Bodien 16792 Zehdenick,Bergsdorfer Dorfstr. 7 (Eichenhof-Holsteins)
Vorführer: Melanie Grunert, Bestensee, RBB (09.04.1994)
-
- 457 Loh Lilli Daim** DE 03 607 06160 geb.18.07.2018
V Dempsey 889109
M Loh Lilli Brax DE 03 564 65413
MV Braxton 506607
BES.: Lohmüller,Andreas 48488 Emsbüren,Alter Mühlenweg 4 (Loh-an)
Vorführer: Sara Raff, Stuttgart, RBW (03.11.1995)
-
- 458 BcH Adina** DE 13 058 60592 geb.16.07.2018
V Impression 507112
M BcH DE 13 054 46015
MV Alonzo 507907
BES.: Rinderzucht Augustin KG 17509 Kemnitz,Untere Dorfstr. 9a (Baltic Holsteins)
Vorführer: Kristina Augustin, Neuendorf, RA-MV (19.02.1994)
-
- 459 SL Scarletta** DE 15 011 48903 geb.08.07.2018
V Hype 823192
M SL Scarlett DE 15 011 34385
MV Xiras 811377
BES.: Seydaland Rinderzucht GmbH 06917 Jessen,Jüterbogger Str.85 (Seydaland)
Vorführer: Katharina Stranz, Blönsdorf, RA-ST (20.10.1995)
-
- 460 BT Maracuja** DE 06 671 58282 geb.02.05.2018
V 1st Grade 889463
M BT Make DE 06 668 29418
MV Blake 889326
BES.: Hauck,Wilf.u.Eckhard 35285 Gemünden,Heimbacher Str. 18 (Big Time Holsteins)
Vorführer: Margarethe Fisseler, Otlar, Qnetics-H (18.01.1994)
-
- 461 KIH Bermudas** DE 14 056 87768 geb.02.03.2018
V Armani 506972
M KIH Basil DE 14 038 92365
MV Monreal 473821
BES.: Blaschke,Wolfgang und Gisela 09544 Neuhausen,Dittersbacher Weg 28 (Kirschenhof)
Vorführer: Stefanie Richter, Lengefeld, MAR-S (15.07.1995)
-
- 462 Nevada** DE 09 531 42077 geb.24.01.2018
V Cadence 608468
M Nadia DE 09 511 00162
MV Vigor 608320
BES.: Unsinn, Bernhard, 82405 Wessobrunn/Forst Puerschlehen 1
Vorführer: Thomas Unsinn, Forst, LBJ (10.08.1993)

Reserve Altersklasse 2 (21-25 Jahre)

463 Abrakadabra DE 03 602 83157 geb.18.10.2018
V Atwood 889057
M Alaska2217 DE 03 591 52217
MV Beemer 507512
BES.: Büscherhoff & Heidehof Ahrens 49439 Steinfeld,Mühlenstr.14
Vorführer: Marian Beerenpot, Stadland, MAR-W (24.02.1997)

464 Scarlett DE 03 607 36744 geb.16.05.2018
V Consul 263910
M 912 DE 03 590 93912
MV Goldday 635357
BES.: Kühn-Altevogt GbR 49170 Hagen,Am Borgberg 2
Vorführer: Sophie Altevogt, Hagen a.T.W, OHG (31.08.1997)

465 WIT Aqua DE 05 400 00750 geb.19.02.2018
V Devour RF 508227
M WIT Anis DE 05 387 87582
MV Mad Max 822470
BES.: Wiethäge,Thomas 58553 Halver,Birkenbaum 1 (Wiethäge's)
Vorführer: Jana Habel, Breckerfeld, RUW (27.01.1997)

466 Grace DE 03 609 09009 geb.16.01.2018
V Brentano 151587
M Goldi 106 DE 03 563 18106
MV Dever 149939
BES.: Cramer,Bernhard 26670 Uplengen,Leeglandweg 5
Vorführer: Lisa Cramer, Bargerfehn, VOST (29.01.1998)

467 Babette DE 13 055 30612 geb.14.01.2018
V Beemer 507512
M Facette466 DE 13 040 87340
MV Swordfish 506679
BES.: Milchhof Gut Parchim GbR 19370 Parchim,Lübzer Chaussee 13a
Vorführer: Pit Muller, Sponholz, RA-MV (07.02.1995)

468 Omega DE 06 671 36194 geb.14.01.2018
V Atwood 889057
M © SC Open Da DE 06 662 40079
MV Hvezda 506209
BES.: Gerhard,Wilhelm 34519 Diemelsee,Zollhaus 4

469 Gloria DE 1504181826 geb.22.10.2017
V LetItSnow 506919
M Gabi 1 DE 15 016 41057
MV Goldboy 822201
BES.: Wachtel GbR,A. u. C. 39638 Gardelegen,Dorfstr. 19
Vorführer: Frederic Becker, Bismark, RA-ST (18.09.1997)

470 **EHH Nele** DE 1263578716 geb.23.02.2018

V Martinius 811558

M EHH DE 12 654 82529

MV Gag 507296

BES.: GbR Bodien 16792 Zehdenick, Bergsdorfer Dorfstr. 7

Vorführer: Marit Löhnert, Schädeland, RBB (10.10.1996)

471 **KIH Bermudas** DE 1405687768 geb.20.03.2018

V Armani 506972

M KIH Basil DE 14 038 92365

MV Monreal 473821

BES.: Blaschke, Wolfgang und Gisela 09544 Neuhausen, Dittersbacher Weg 28

Vorführer: Linda Bräuer, Glauchau, MAR-S (05.09.1995)

Herzliche Einladung

zum Bundesjungzüchtertreffen 2020
nach Fließem

vom 25. bis 28. Juni 2020

Rinder-Union West eG
Hamerner Berg 1
54636 Fließem



BUNDESVERBAND
RIND UND SCHWEIN E.V.



milchrind

**BUNDES
JUNG
ZUECHTER
TREFFEN
2020**



Beschicker-Verzeichnis Braunvieh

Name des Betriebes	Wohnort, Straße	Katalognummer
Albinger, Aaron	88400 Biberach, Winterreute 90	13
Bruckmeir, Ferdinand	82541 Muensing, Degerndorferstr. 4	11
Deient, Hermann	88339 Bad Waldsee, Steinenberg 1	7
Eberle, Michael	87674 Ruderatshofen, Keltnering 8	9
Fuchs GbR Bernhard	88260 Argenbuehl, Schnaidt 5	5,19
Graf, Ulrich	88239 Wangen, Haus Nr. 3	8
Guggemos GbR	87494 Rueckholz, Hoehen 18	15
Haensler, Martin	88239 Wangen, Breiten Nr. 5	2
King, Norbert	88316 Isny, Ratzenhofen 19	27
Kling, Edwin	88430 Rot a.d.R., Hangweg 1	18
Kriesmair, Martin	82405 Wessobrunn, Mandlhof 1	14
Meggle, Norbert	87463 Dietmannsried, Heusteig 10	3
Mueller, Josef	86869 Oberostendorf, Lengenfelder Str. 7	12,17
Rehm GbR Karl u. Martin	88416 Ochsenhausen, Alte Str. 67	6,26
Sauter, Friedrich	88410 Bad Wurzach, Krattenweiler Str. 22	23
Schlecker, Martin	89296 Osterberg, Rechbergstr. 6	16,25
Schmaus, Michael	88430 Rot/Rot , Buch 3/1	21
Spielberg Holsteins GbR	53804 Much, Walterscheid 1	1
Stadelmann, Bernhard	88260 Argenbuehl, Isnyer Str. 48/1	10
Stockingen Dairy GbR Weise-Lang	87642 Halblech, Stockingen 1	20,24
Thoenes, R. & Kuppel, A.	47546 Kalkar, Weidenweg 33	4
Ulrich GbR Gerold & Dirk	34516 Voehl, Zum Erlau 2	22

Beschicker-Verzeichnis Fleckvieh

Name des Betriebes	Wohnort, Straße	Katalognummer
Betriebsgemeinschaft Schaefer	64760 Oberzent, Eichenstr. 95	58
Boehm, Christiane	91347 Aufsess, Bergstrasse 1a	48,54
Boettle, Robert	88527 Unlingen, Schlossstr.4	36
Bruckmeir, Ferdinand	82541 Muensing, Degerndorfer Str. 4	44
Habermehl GbR, Uwe & Mark	36341 Lauterbach, Im Oberdorf 5	40,49,52
Haeckel GbR, Georg u. Jochen	89129 Langenau, Haus-Nr. 2	33
Handke GbR	63607 Waechtersbach, Rinderbuegener Str. 9	32
Hof Aischland Milch-GbR	97990 Weikersheim, Hof Aischland 1	64
Kaufmann, Stefan	53804 Much, Reinshagen 45	34,38,61
Keller, Joachim	89604 Allmendingen, Hausener Berg 10	30,63,67
Kemmler Landwirtschafts-GbR	72127 Kusterdingen, Hauptstr. 30	45,53
Kramer, Alois Josef	82494 Kruen, Kranzbachstr. 30	41
Kraus GbR, Georg & Andreas	86459 Gessertshausen, St. Gallusstr. 17	51
Kuppler GbR, H.-M. u. C.	74575 Schrozberg, Haus Nr. 30	50,57
Lauterbach, Christa	95466 Kirchenpingarten, Tressau 1	39,46
Maurer GbR, Gerhard & Georg	74572 Blaufelden, Hofgasse 18	37
Mayer GbR	73479 Ellwangen, Lindenhof 1	65
Rauchenberger, Johann	83661 Lenggries, Rieschhoeefe 3	31,35,55
Rechner, Matthias	69427 Mudau, Gaimuehlerstr. 12	47
Rinn, Brunhilde	88361 Eichstegen, Muehlbachweg 12	42
Specker, Ludger	48493 Wettringen, Aabauernschaft 21	43,56
Steingruber, Josef	82404 Sindelsdorf, Fuellersried 1	60
Stier GbR, Sabine u. Heinrich	74653 Ingelfingen, Weldingsfelder Weg 10	62
Wies, Paul	36399 Freiensteinau, Bermuthshainerstr. 7	59
Zimmermann, Christian	64760 Oberzent, Walterbachweg 45	66

Beschicker-Verzeichnis Rotvieh-Angler

Name des Betriebes	Wohnort, Straße	Katalognummer
Abel, Wolfgang	58339 Breckerfeld, Funkenhaus 1	77
Andersen GbR, Wiebke u. Vinzenz	24999 Wees, Rosgaard 6	75,83
Damm, Christian	35282 Rauschenberg, Auf den Röhren 12	78
Ellerbrock, Bernd	23847 Westerau, Schulstraße 29	74
Fuschera-Petersen, Markus	24857 Fahrdorf, Ziegeleiweg 3	70,73,76,79
Henningsen, Thore	24402 Esgrus, Tollsschlag	84
Jacobsen, Claus-Heinrich	24363 Holtsee, Auroegen 4	80,85
Jacobsen GbR, Karsten	24975 Husby, Gravenstein	82
Martensen, Hans Henning	24409 Stoltebüll, Gulde 6	81
Milch GbR Sorgenfrei	24986 Satrup, Sorgenfrei 2	71
Petersen, Michael	24893 Taarstedt, Westerackebyholz 4	86,87
Schmidt, Juergen	24897 Ulsnis, Suederholzstr. 1	72
Tobian, Manfred	24229 Schwedeneck, Am Roggenkamp 2 a	88

Beschicker-Verzeichnis Jersey

Name des Betriebes	Wohnort, Straße	Katalognummer
Asmuss, Agnes	49635 Badbergen, Im Buchen 54	99
Bange, Christian	55444 Seibersbach, Gut Marienborn	109
Bauer, Uwe	88682 Salem, Valchinsteinstr. 10	96
Behrend GbR, Karl-Heinz + Rainer	34388 Trendelburg, Helmarshäuser Str. 53	106
Börsch, C. & Leuchten, A.	51688 Wipperfürth, Oberdierdorf 4	101
Effing Timmermann GbR	48691 Vreden, Ellewick 12	89
Grothaus-Noelker GbR	32289 Rödinghausen, Ostkilverstr. 25	90
Henkelmann, Mechthild	59329 Wadersloh, Sunksweg 4	92
Hobbie, Anna	26434 Wangerland, Kiebitznest 1	105
Kröger, Hartmut	21702 Ahlerstedt, Brümmerweg 8 A	93,102,108
Landhof Gottschdorf GmbH	01936 Neukirch, Neukircher Str. 12	103
Mock GbR, Markus u. Kerstin	88677 Markdorf, Stühlehof 3	97
Nosbisch, v.d.Vlies, Eurogenes	54668 Niederweis, Sonnenhof 1	91
Schothorst Landwirtschaft GbR	49828 Osterwald, Brookstraße 4	94
Uhrig, Manfred	65843 Sulzbach, Im Bruehl 13	95,98
Volke/Hauck GbR	34454 Bad Arolsen, Birkenhof 1	100
Weinberg, Lambert	48465 Isterberg, Neerlager Postdamm 1	107
Wiethege, Thomas	58553 Halver, Birkenbaum 1	104

Beschicker-Verzeichnis Holstein

Name des Betriebes	Wohnort, Straße	Katalognummer
Aalberts-Krap GmbH	18279 Lalendorf, Schlieffenberger Dorfstr. 11	185
Agrarhof Busse-Paucke GbR	39517 Tangerhütte, Dorfstr. 8	278
Agrarproduktion Goldene Aue GmbH	99765 Görsbach, Alte Straße 356	214
Ballmann, Jürgen	49179 Ostercappeln, Voedener Str. 10	240
Bange, Christian	55444 Seibersbach, Gut Marienborn	114, 149
Below-Farm GbR	19399 Techentin, Below-Farm 1	143,173,228
Ben Fredj, Karim	24601 Ruhwinkel, Am Dörnsberg 15	267
Bentele, Thomas	88213 Ravensburg, Adelsreute 8	135,182
Bewersdorff, Andreas	24601 Ruhwinkel, Eichholz 13	112,127,263
Biederbick, Martin	34519 Diemelsee, Schmalmeke 11	110,138
Blaschke, Wolfgang und Gisela	09544 Neuhausen, Dittersbacher Weg 28	195
Börsch, Thomas	51688 Wipperfürth, Oberdierdorf	181
Bosseler, Carlo & Pit	L-4499 Limpach,8, Rue de Geisen	251
Brochhaus, Eberhard	51515 Kürten, Oberbersten 3	203
Carstens, Volker	27374 Visselhövede, Rosebruch 1	192
Christ GbR, Lothar u. Stefan	35285 Gemünden, Alte Landstr. 3	262
Clausen, Hans Carsten	25885 Oster-Ohrstedt, Hauptstrasse 30	207
Coldewey-Puvogel GbR	26969 Butjadingen, Knappenburger Weg 2	275
Derboven, Rinderzuchtbetrieb	27333 Warpe, Helzendorf 33	155,200,205,236
Deutsch/Kersten GbR	39579 Rochau, Am Bahndamm 5	169,217
Dittmer, Alex	21436 Marschacht, Am Fasthagen 1	206
Eits, Hanke	27639 Wurster Nordseeküste, Alter Deich 4	136
Ekenhorst, Hein	49824 Laar, Zum Velgenhorst 2	254
Ekkel GbR, Hermann u. Jörg	49847 Itterbeck, Ringstr.5	238
Ellerbrock, Bernd	23847 Westerau, Schulstraße 29	140
Engelke, Rainer	27330 Asendorf, Brandsweg 1	258
Engelke, Rainer & Schulze Mathilde	27330 Asendorf, Brandsweg 1	241
Fassnacht, Gerhard	72160 Horb, Talheimer Weg 6	141
Fischer, Christian	22946 Brunsbek, Hauptstrasse 14	221,223
Flammang, Jean-Paul	L-9653 Goesdorf,40, Op der Tomm	124,125
Gebhardt, Axel	37191 Katlenburg-Lindau, Kruganger 6	160
Geisel, Jochen	34613 Schwalmstadt, Hof Steinaer Pfad	165
Gerbothe-Wiesner GbR & Beyer, Michael	99755 Hohenstein, Südharzstraße 15	179
Gerbothe-Wiesner GbR & Reinermann	99755 Hohenstein, Südharzstraße 15	162
Gerdas und Kleemann GbR	26452 Sande, Sillandweg 11	204
Gertenbach GbR & Hauck, Eckhard	34560 Fritzlar, Vorgergasse 1	253
Gloning, Josef	73479 Ellwangen, Buchhausen	239,266
Goedeker, Friedr.-Wilhelm & Schlunke, Dieter	27259 Varrel, Brümmerloh 2	168
Gonnsen, Christian	25821 Struckum, Fehsholmer Weg 33	157
Gumpold, Stefan	83404 Ainring, Ottmaning 2	163,202,244
Hadrossek GbR, Rudi u. Klaus	29456 Hitzacker, Nienwedel 3	271
Hahn/Radke Holsteins GbR	09575 Eppendorf, Dorfstr. 101	177,227,282
Hahn/Radke Holsteins GbR, Wille, H. & Melbaum, J.	09575 Eppendorf, Dorfstr. 101	270
Hassbargen, Dirk	26632 Ihlow, Barsteder Str.6	183,248
Hatke GbR, Josef & Bernd	26219 Bösel, Aumühlen 4	170
Hatke, B.; Wiechers, C. & Saß-Hausschildt, K.	26219 Bösel, Aumühlen 4	237
Hauck, Wilfried u.Eckhard	35285 Gemünden, Heimbacher Str. 18	137,259
Hellmuth, Ralf	35114 Haina, Frankenberger Str. 24	281
Hempfen, Johannes	26892 Wippingen, Püngel 8	245
Hobbie, Jürgen	26434 Wangerland, Kiebitznest 1	264,265
Hoelz GbR, Burkhard,Marco + Monika	35796 Weinbach, Elkenhof	210
Hormann/Wilcor Holsteins, Cord	31606 Warmssen, Großenvörde 37b	164,193,201
Huhne, Dirk	23717 Kasseedorf, Am Bungsberg 4	167,230,252
Kastens GbR	49419 Wagenfeld, Butzendorfer Weg 4	131
Kastens Holsteins GbR	28816 Stuhr, Harpstedter Str.177	156,161,171

Name des Betriebes	Wohnort, Straße	Katalognummer
Kettmann, Klaus	49577 Ankum, Loxter Ort 7	191
Kleemann GbR, Hillrich & Sandine	26409 Wittmund, Oldendorf 6	242
Kleemann GbR, Jakob und Eric	26524 Lütetsburg, 1. Moorrieger Weg 1	118
Kleine-Ruse, Friedrich	48465 Isterberg, Bramhaar 2	293
Klöcker GbR	49163 Bohmte, Vinkenburgerweg 13	216,285
Koester KG	48565 Steinfurt, Hollich 42	111,116,226
Kolckhorst-Kahle	49191 Belm, Burhaksweg 71	128
Kopf, Karin und Ulrich	AT-6841 Mäder, Gässele 11	256
Kumlehn, G., Spangenberg, E. & Gertenbach GbR	37603 Holzminden, Kapellenbrink 9	272
Langenberg, Thomas	46399 Bocholt, Hoves Esch 54	132
Loddenkemper, Alois	48317 Drensteinfurt, Eickenbeck 29	139
Lohmann, Bernd	42499 Hückeswagen, Steffenshagen 2	189
Lohmöller, Andreas	48488 Emsbüren, Alter Mühlenweg 4	257,290,292
Lohmöller, J. & Melbaum, T.	48488 Emsbüren, Alter Mühlenweg 4	120
Lohmöller, J., Melbaum, T., Nosbisch, N. & Blaise	48488 Emsbüren, Alter Mühlenweg 4	224
Lüpschen GbR, Christoph u. Birgit	53797 Lohmar, Schöpcherhof 1	229
Maier, Uwe	73529 Schwäbisch Gmünd, Schoenbronner Weg 2	119,222
Marquard, Udo	49191 Belm, Vor dem Bruche 11	196,260
Meinders Backemoor GbR	26817 Rhaderfehn, Backemoor Str.65	261
Melbaum, Jonas	49740 Haselünne, Höven 4	123
Meyer, Franz-Bernd	49401 Damme, Sierhauser Weg 13	211,235
Meyer, Hermann	28865 Lilienthal, Oberende 6	154
Milchhof Diera KG	01665 Diera-Zehren, Mühlweg 6	208
Milchhof Gut Parchim GbR	19370 Parchim, Lübzer Chaussee 13a	172
Mock GbR, Markus u. Kerstin	88677 Markdorf, Stübellof 3	134
Morisse GbR	28777 Bremen, Rekumer Str.118	246
Nosbisch, Matthias	54668 Niederweis, Sonnenhof 1	117,142,178,255,289
PBK Rinderzucht GmbH Schönhagen	16928 Pritzwalk, Wirtschaftsweg 1	276
Plogmann-Gr.Boerding GbR	49170 Hagen, Ringstr.42	225
Poppen GbR, Bruno und Holger	26632 Ihlow, Loogstr.175	215
Reichenbach GbR	09212 Limbach-Oberfrohna, Hopfenweg 10	145
Reinermann, Uwe	49596 Gehrde, Wehdeler Str. 3	247
Rinderzucht Augustin KG	17509 Kernitz, Untere Dorfstr. 9a	115,283,286
Rinderzuchtbetrieb Wiesenfeld	37308 Wiesenfeld, Hesselstraße 57 b	187,250
Rinderzuchtbetrieb Wiesenfeld & Wenger, Rupert	37308 Wiesenfeld, Hesselstraße 57 b	184
Rising Star Holsteins	L-9755 Hupperdange, Hauptstrooss 3	231
Rohdemann, Thomas	26532 Großheide, Grossheider Str.91	199,273
Rueben KG	56294 Münstermaifeld, Hatzenporter Str. 6	344
Saathoff und Andreessen GbR	26605 Aurich, Zum Stroodebusch 1	147,151
Schmüser, Dirk	19230 Hagenow, Dorfstr. 1a	232
Schramm, Kai	24997 Wanderup, Grünberg 6	233
Schroeder, Hergen	26129 Oldenburg, Droegen-Hasen-Weg 200	153
Schröter, Landwirtschaftsbetrieb	06537 Kelbra, Arterner Str.51	175
Seipel, Michael	36325 Feldatal, Ulrichsteiner Str. 40	129
Seydaland Rinderzucht GmbH	06917 Jessen, Jüterboger Str.85	219
Steenken, Friedrich	27248 Ehrenburg, Schmalförden 9	113
Stöckser KG milk is more	31638 Stöckse, Hanslohweg 2	291
Strudthoff, Egon	27801 Dötlingen, Oher Kirchweg 5	198
Tammen, Carl	26409 Wittmund, Fahnhusenerstr.39	284
Taxacher, Hansjörg	AT-6263 Fügen, Gasteigweg 31	174
Theunissen GbR, Hans-Georg u. Niklas	51515 Kürten, Olpener Str. 10	188,234
Thoenes, Rainer	47546 Kalkar, Weidenweg 33	288
Thomsen GbR	24969 Lindewitt, Norderreihe 2	152
Tißen, Ludger	47533 Kleve, Stegstraße 27	158
Tönjes GbR	27798 Hude, Steinweg 5	146

Name des Betriebes	Wohnort, Straße	Katalognummer
Vienna, Jannes	26844 Jemgum, Dorfstr.4	176,220,269
Vienna GbR	26844 Jemgum, Dukelweg 36	190
Viering GbR, Karl u. Florian	34454 Bad Arolsen, Restebusch 1	209
Volke/Hauck GbR	34454 Bad Arolsen, Birkenhof 1	121,213
Weber, Agatha	59427 Unna, Steinen 19	249
Weinberg, Lambert	48465 Isterberg, Neerlager Postdamm 1	299
Wendell-Andresen, Heiko & Christine	25575 Beringstedt, Hof Aukamp 14	126,186
Wenger, Rupert	AT-5751 Maishofen, Schönhofweg 2	279
Weseloh, Klaus-Dieter	29640 Schneverdingen, Vossbarg 15	274
Weyhe Holsteins KG	27607 Geestland, Am Hühnersteert 6	144,197
Wiethege, Thomas	58553 Halver, Birkenbaum 1	148,159
Wiewer, Ludger	48317 Drensteinfurt, Altendorf 2	122,150,166,212,243
Wille, Henrik	49632 Essen, Alter Dorfweg 3	133
Wille, H., Bollhorst GbR, Melbaum, J. & Kallaß, S.	49632 Essen, Alter Dorfweg 3	287
Wille, Henrik & Köster, Friedrich	49632 Essen, Alter Dorfweg 3	294
Wille, H. , Melbaum, J. & Kallaß, S.	49632 Essen, Alter Dorfweg 3	280
Wille, H.,Rübesam, M.;Melbaum, J.; Kallaß, S.	49632 Essen, Alter Dorfweg 3	180
Wolken, Johann	26409 Wittmund, Neuwarfen 21	268
Wolterman GbR	48531 Nordhorn, Wietmarscher St.154	277
Zents u.Borgmann GbR	26723 Emden, Ringgang 37	130

Beschicker-Verzeichnis Nachzucht

Name des Betriebes	Wohnort, Straße	Katalognummer
ADAP Rinderzucht GmbH	18320 Ahrenshagen-Daskow Todenhäger Str. 7	302
Agrarhof Busse-Paucke GbR	39517 Tangerhütte, Dorfstr. 8	304
Albertsen, Jürgen	25864 Löwenstedt, Ostenu Osterfeld 1	335
Annen, Reinhard	49577 Ankum, Loxter Ort 3	338
Backenköhler, Frank	27777 Ganderkesee, Schönemoorer Dorfstr. 37	327
Bavendam, Henner	28719 Bremen, Wummensiede 6	321
BG Koch GbR	29379 Wittingen, Dorfstr. 30	295
Bohlen GbR, Heiko und Hilrich	26632 Ihlow, Barstederstr. 5	313
Bongardt, Matthias	46459 Rees, Lohstraße 18	316,320
Broedder, Josef	59609 Anröchte, Kliever Str. 24	318
Brunchhorst/Romundt GbR	27389 Vahlde, Immenbuschweg 21	296
Diercks, Oliver	27386 Kirchwalsede, Lüdinger Str. 6	300
Dreyer, Hauke	21683 Stade, Hof Bockhorst	324
Eichler-Verberg KG	31603 Diepenau, Dorfstr. 23	341
Gerdes, Christian	27245 Barenburg, Auf dem Schwege 4	325
Groeneveld, Ihno	26725 Emden, Uphuser Hammrichweg 2	310
Grünebaum, Daniel	49586 Neuenkirchen, Moorstr.1	343
Hansen, Nico	25884 Viöl, Hoxtrup 18	330,333
Hassbargen, Dirk	26632 Ihlow, Barsteder Str.6	308
Hobbie, Jürgen	26434 Wangerland, Kiebitznest 1	311
Hobbie, Tamme	26409 Wittmund, Friedrichsgröden 14	309
Hollenberg, Cord	27628 Hagen im Bremischen, An der Bundesstr.5	323
Kastanienhof Rave KG	19374 Domsühl, Raduhner Str. 1	307
Kirchhoff, Gerd	31632 Husum, Unter den Heistern 1	326
Kleemann GbR, Hillrich & Sandine	26409 Wittmund, Oldendorf 6	312
Koehn, Reimer	24354 Rieseby, Moorholz 1	334
Linkmeyer GbR	49191 Belm, Westerheide 14	342
Milchhof Neveln GbR	28870 Ottersberg, Vor der Borg 2	301
Milchprod. Lindtorf e.G.	39596 Eichstedt, Eichstedter Weg 1	305
MPM GmbH & Co. KG	29361 Höfer, Oherweg 10	297
Redecker, Harald	49179 Ostercappeln, Wahlburgstr.6	340
Rüther GbR	49586 Neuenkirchen, Moorstr.22	344
Schafstädt, Agrarprodukt e.G.	06246 Bad Lauchstädt, Nordpromenade 15	303
Schriefer, Uwe	21775 Ihlienworth, Westerende 61	298
Seeger, Franz-Josef	49179 Ostercappeln, Felsenerstr.34 a	337
Stegemann, Heinz Gerd	46499 Hamminkeln, Duisburger Straße 13	314,315,317,319
Stemmern GmbH, Agrar-u.Milchho	39171 Sülzetal, Welsleber Str.1	306
Stüven, Mirco 21706	21706 Drochtersen, Niederhüll 1	328
Tensfeldt, Klaus	24582 Bordesholm, Eiderstede 5	336
Thießen, Hanjörg	25494 Borstel-Hohenraden, Quickborner Str. 92	331
Tietje, Karl-Heinz	27383 Scheeßel, Bruchweg 21	322
Trecksler Milch GbR	26892 Lehe, Dorfstr. 33	329
Voltermann, Siegfried	49163 Bohmte, Venner Str.5	339
Weinberg, Lambert	48465 Isterberg, Neerlager Postdamm 1	299
Wendell-Andersen, Heiko & Christine	25575 Beringstedt, Hof Aukamp 14	332

Beschicker-Verzeichnis Jungzüchter

Name des Betriebes	Wohnort, Straße	Katalognummer
Agrarprodukte Dedelow GmbH	17291 Prenzlau, An der Milchviehanlage 2	412
Ahrends, Johanna & Büscherhoof, Erik	26409 Wittmund, Klein Warfen 3	439
Ballmann, Jürgen	49179 Ostercappeln, Voedener Str. 10	447
Berling, Hermann	49565 Bramsche, Balkumer Str. 25	409
Bewersdorff, Andreas	24601 Ruhwinkel, Eichholz 13	448
Blaschke, Wolfgang und Gisela	09544 Neuhausen, Dittersbacher Weg 28	420,422,436,461,471
Büscherhoff & Ahrens	49439 Steinfeld, Mühlenstr.14	463
Büscherhoff & Strothmeyer GbR	49439 Steinfeld, Mühlenstr.14	401
Cramer, Bernhard	26670 Uplengen, Leeglandweg 5	416,466
Engelke, Rainer	27330 Asendorf, Brandsweg 1	444
Engelke, Rainer & Spangenberg, Eike	27330 Asendorf, Brandsweg 1	455
Fackiner, S., Hellberg, G., Cohrs, C.	27333 Warpe, Helzendorf 33	417
Fischer, Christian & Gut Menzendorf	22946 Brunsbek, Hauptstrasse 14	443
GbR Bodien	16792 Zehdenick,Bergsdorfer Dorfstr. 7	405,446,456,470
Gerhard, Wilhelm	34519 Diemelsee,Zollhaus 4	468
Gliemenhof GbR	74523 Schwäbisch Hall,Gliemenhof 5	431
Goedeker, Friedr.-Wilhelm	27259 Varrel, Brümmerloh 2	411
Goldene Linie Syndikat	26434 Wangerland, Kiebitznest 1	451
Gonnsen, Christian	25821 Struckum,Fehsholmer Weg 33	440
Grothaus-Noelker GbR	32289 Rödighausen,Ostkilverstr. 25	429,449
Handke GbR	63607 Wächtersbach,Rinderbuegener Str. 9	433
Hatke, Bernd & Melbaum, Torben	26219 Bösel, Aumühlen 4	437
Hauck, Wilfried u. Eckhard	35285 Gemünden, Heimbacher Str. 18	460
Henkelmann, Mechthild	59329 Wadersloh,Sunksweg 4	404
Huhne, Dirk	23717 Kasseedorf, Am Bungsberg 4	427
Koester KG	48565 Steinfurt, Hollich 42	408
Kühn-Altevogt GbR	49170 Hagen,Am Borgberg 2	464
Kumlehn, Dirk	37603 Holzminden, Kapellenbrink 9	403
Kumlehn, Geritt & Spangenberg, Eike	37603 Holzminden, Kapellenbrink 9	442
Landw.GmbH Hochheim	99869 Hochheim,Hauptweg 2	454
Lohmöller, Andreas	48488 Emsbüren,Alter Mühlenweg 4	435,445,457
Lucassen, Michael	26676 Barßel,Friesenstr.24	410
Mahlsdorf GmbH, Tier-u. Saatzucht	29410 Salzwedel,Maxdorfer Str.23	452
Maier, Uwe	73529 Schwäbisch Gmünd,Schoenbronner Weg 2	413
Milchhof Gut Parchim GbR	19370 Parchim, Lübzer Chaussee 13a	467
Mock GbR, Markus u. Kerstin	88677 Markdorf, Stüblehof 3	450
Modlich, Lorette	08393 Meerane,Dittrich Nr. 5	441
Nöhl GbR	54636 Ideshheim, Hauptstr. 22 a	434
Rinderzucht Augustin KG	17509 Kernitz, Untere Dorfstr. 9a	418,428,458
Rinderzuchtbetrieb Wiesenfeld	37308 Wiesenfeld, Hesselstraße 57 b	419
Roemer, Karl-Wilhelm	34519 Diemelsee,Kerbelweg 6	402
Rohdemann, Thomas	26532 Großheide, Grossheider Str.91	424
Rueben Christina & Philipp	56294 Münstermaifeld,Hatzenporter Str. 6	453
Saum, Martin	89584 Ehingen,Heuweg 24	425
Schramm, Kai	24997 Wanderup,Grünberg 6	414
Schulze-Placke, Heidi	49179 Ostercappeln,Voedener Str. 5	415
Seydaland Rinderzucht GmbH	06917 Jessen, Jüterboger Str.85	430,459
Staggen, Heiner	24619 Rendswühren,Doerpplatz 2	407
Unsinn, Bernhard	82405 Wessobrunn/Forst, Puerschlehen 1	462

Name des Betriebes	Wohnort, Straße	Katalognummer
Vienna GbR	26844 Jemgum, Dukelweg 36	432
Wachtel GbR, A. u. C.	39638 Gardelegen, Dorfstr. 19	406,426,469
Waisgrund Agrar GmbH	98673 Auengrund, Brünner Straße 16	423
Wiethege, Thomas	58553 Halver, Birkenbaum 1	465
Wiewer, Ludger	48317 Drensteinfurt, Altendorf 2	438
Zuchtbetrieb Batke KG	49429 Visbek, Döller Damm 39	421

It's Showtime – Einzigartiger Army-Sohn

HÖVEN HOLSTEINS **AVATAR RED**

10.833341 K-Cn: AB

Army RDC x Special Red (Awesome)

x Milksource LD Shania-Red EX-92 (Ladd P)

x Blondin Redman Seisme-Red EX-97

x Blondin R Marker Supra RDC VG-89



AVATAR RED (Photo Wolfhard Schülze)

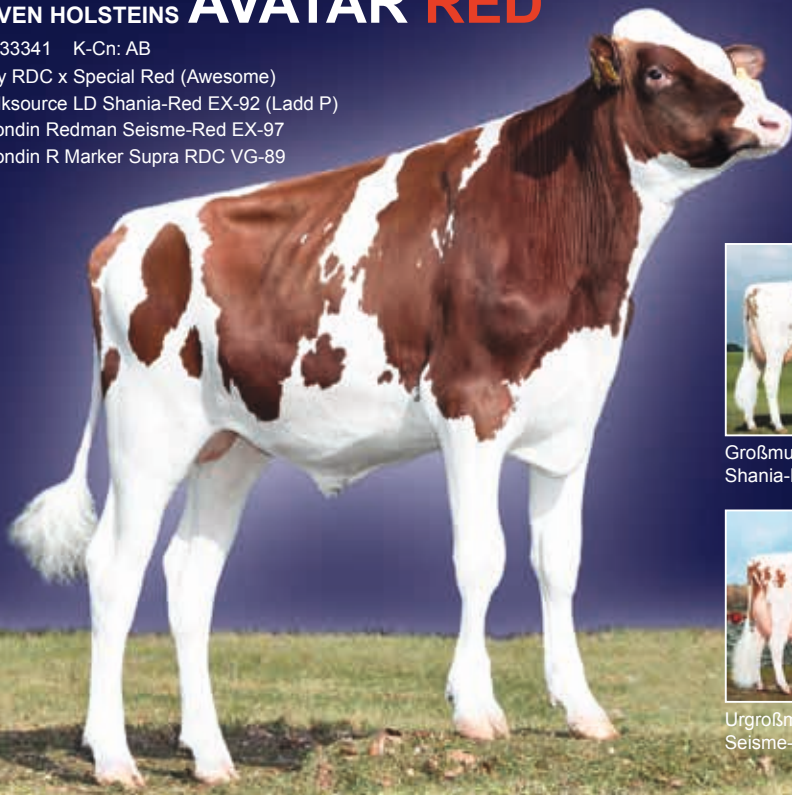

Großmutter: Milksource LD
Shania-Red EX-92



Urgroßmutter: Blondin Redman
Seisme-Red EX-97

	RZG	RZE	Euter	Fundament	RZGesund	RZEuterfit	RZKm
	131	141	144	120	110	112	108

Schaupotential pur – Perfekte Kombination aus Exterieur und Gesundheit
Einzigar Army-Sohn in Deutschland – Aus der Seisme EX-97 Familie

Bitte besuchen Sie uns auf der German Dairy Show in Oldenburg.



Kontakt

info@masterrind.com

www.masterrind.com



Q [EFFICIENCY]

GESUNDHEITSMERKMALE SICHERN NACHHALTIG IHR HERDENMANAGEMENT

CHARLSTON ⁶⁸⁴⁹⁷⁰

DG Charly x Rubicon x Jabir



Nr. 1 der deutschen Gesundheitsbullen

RZGesund **129**

Verbessert die Mastitisresistenz

RZEuterfit **128**

Sehr gute Klauengesundheit

RZKlaue **123**

RZG **149**

Danhof

GITAR ⁶¹⁹¹⁸⁹

Gymnast x Penmanship x MVP



Reduziert die Mortellaroanfälligkeit

DDcontrol **117**

Ausgezeichneter Exterieurvererber

RZE **134**

Verbessert die Stoffwechselfgesundheit

RZMetabol **114**

RZG **152**

WIL

PALADIN 917623

Pace Red x Battlecry x Brekem RDC



Nr. 1 bei den rotbunten Gesundheitsbullen

RZGesund **122**

Reduziert die Mastitisanfälligkeit

RZEuterfit **121**

Erhöht die Nutzungsdauer

RZN **130**

RZG **154**

TIR-AN

SYSTEM RED 924754

Styx Red x Brekem RDC x Alchemy RDC



Gesundheitsmerkmale, die gefallen

RZGesund **120**

Geringe Mastitisanfälligkeit

RZEuterfit **119**

Stabilisiert die Stoffwechselgesundheit

RZMetabol **117**

RZG **147**

MILCHFIEBER IST DOCH KEIN THEMA MEHR... ODER DOCH?

Wussten Sie...



- dass subklinisches Milchfieber (Hypokalzämie) bei etwa **25% der Erstkalbinnen und 40 - 50% der Mehrkalbskühe** auftreten, wenn keine Prophylaxemaßnahmen erfolgen?
- dass eine klinisches Milchfiebererkrankung **300 bis 500 Euro je Erkrankungsfall kostet?**
- dass durch subklinisches Milchfieber (Hypokalzämie) der Verlust je Kuh etwa **15 % niedrigere Milchleistungen** zu erwarten sind?
- dass der Einsatz von NutriCAB™ je Kuh und Laktation **nur 10 bis 20 Euro** (je nach Dauer des Einsatzes, ein- oder 2-phasige Trockensteherfütterung) kostet?

NutriCAB™

Na⁺ K⁺



Cl⁻ S²⁻

20 TAGE INVESTITION - FÜR 305 TAGE PROFIT!

Wollen auch Sie wissen, wie Sie zuverlässig, einfach und kostengünstig gegen Milchfieber vorgehen können? Sprechen Sie uns an:

Kemin Deutschland GmbH
kemin.germany@kemin.com
+49 1735714564



www.kemin.com/nutricab